



# Como é exibido o *seu* rótulo ecológico da UE nas plataformas de comércio eletrónico

Instruções para os titulares de licenças de rótulos ecológicos da UE

# O desafio

Como *pode* permitir que as plataformas de comércio eletrónico verifiquem e destaquem as *suas* licenças e produtos com rótulo ecológico da UE?

*por exemplo:*

**CLIMATE  
PLEDGE  
FRIENDLY**

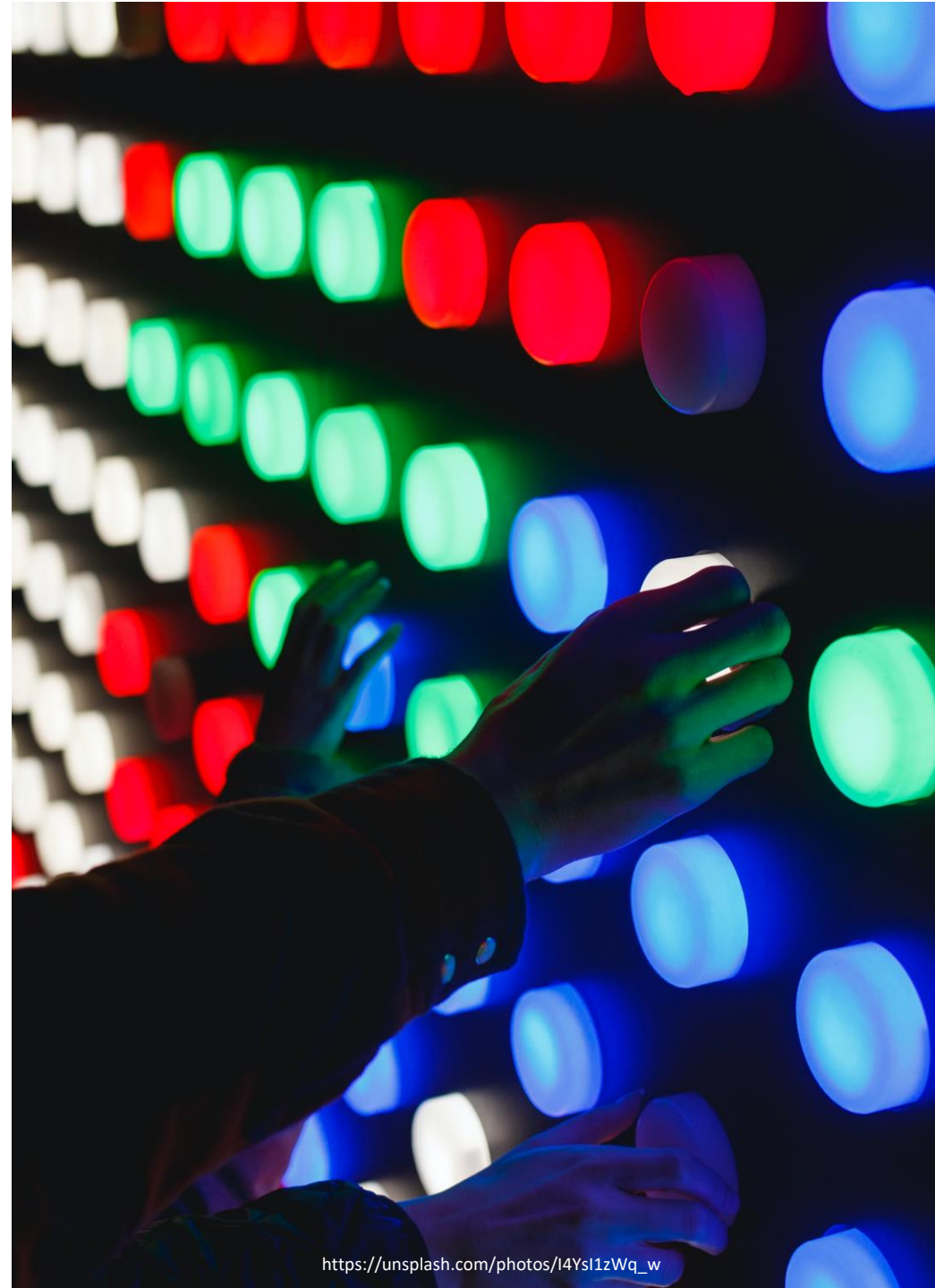

# Rótulo ecológico da UE no comércio eletrónico



As plataformas de comércio eletrónico só exibem o rótulo ecológico da UE junto a um produto se tiverem provas da certificação...



As plataformas de comércio eletrónico verificam quais os produtos registados no Catálogo do Rótulo Ecológico da UE (ECAT).



As plataformas de comércio eletrónico destacam os produtos sustentáveis e fornecem informações sobre o rótulo



## CERTIFICAÇÃO DO PRODUTO (1)



Os produtos certificados com **rótulos ecológicos da UE** têm um impacto ambiental reduzido nas várias fases do ciclo de vida dos produtos.

# Aceite o desafio

1.

*Certifique-se de que os produtos aos quais foi atribuído um rótulo ecológico estão registados no ECAT*

3.

*Verifique se os dados transmitidos ao ECAT são aceites pelo seu organismo competente*

2.

*Acrescente um identificador comum, como o código EAN13 do produto no ECAT*



# Passo 1: Registe-se no ECAT

- Parabéns! Foi-lhe atribuída uma ou várias licenças de rótulo ecológico da UE!
- **Agora, tem de registar a(s) sua(s) licença(s) e produto(s) no ECAT — o Catálogo do Rótulo Ecológico da UE**
- Se desejar registar **mais de 50 produtos**, pode obter ajuda junto do seu organismo competente (por exemplo, uma ferramenta de carregamento em bloco)



**Inicie sessão aqui**

Create new service licence    Manage licences    Download the product list

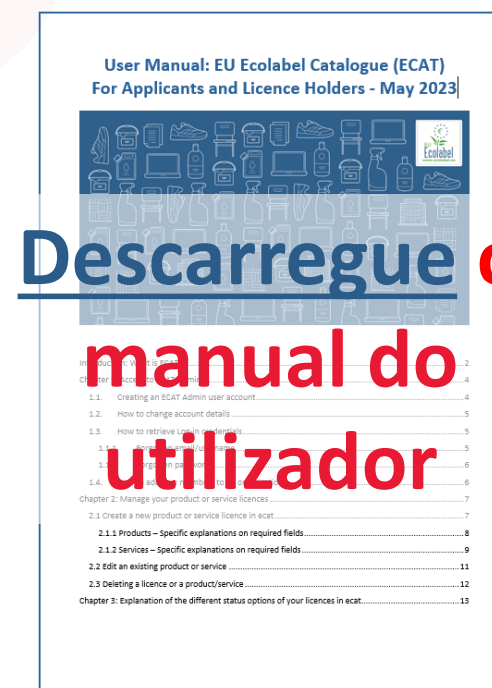

# Passo 2: Torne os seus produtos identificáveis

- As plataformas de comércio eletrónico exigem um identificador comum quando comparam os conjuntos de dados
- **Não se esqueça de acrescentar um código de produto GTIN \* (EAN13) no ECAT**
- Se desejar atualizar muitos produtos, peça ao seu organismo competente para carregar os códigos através de uma ferramenta de carregamento em bloco

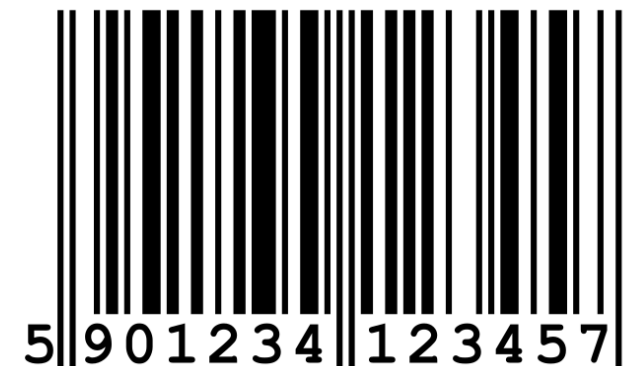

Codes:

Type \*

Value \*

**Inicie sessão aqui**

Codes:

Type \*

Value \*

EAN13 1234567891011



\* se não for aplicável, indique outro código de uso corrente

# Passo 3: Verifique os dados introduzidos

- Apenas os produtos com o estatuto «awarded» (atribuído) serão visíveis no ECAT público ou no extrato de dados
- **Verifique se o estatuto de registo é «awarded» (atribuído)**
- Deve clicar no botão «Send to CB» (enviar ao organismo competente) para que este possa validar o seu registo no ECAT.

## LICENCE LIST

Licence number:  Licence status:  Group Name:  Company Name:

Competent Body:

Show  entries

Licence number	Licence status	Licence type	Licence group	Company name	Competent body
AT/023/023	Awarded	Ecolabel Accommodation Licence	Tourist accommodation	testAT	CB Austria
AT/003/003	Awarded	Ecolabel Product Licence	test_products	testAT	CB Austria
	Draft	Ecolabel Product Licence	test_products	testAT	CB Austria

**Inicie sessão  
aqui\***



\* é sempre a mesma ligação 😊

# Supere o desafio

Parabéns, superou o desafio!

Os seus clientes agradecer-lhe-ão!

Agora será fácil encontrar os seus produtos com rótulo ecológico da UE em linha!



1.

*Certifique-se de que os produtos aos quais foi atribuído um rótulo ecológico estão registados no ECAT*

2.

*Acrescente um identificador comum, como o código EAN13 do produto no ECAT*

3.

*Verifique se os dados transmitidos ao ECAT são aceites pelo seu organismo competente*

# Perguntas? Contacte-nos!

Correio eletrónico: [helpdesk-eu-ecolabel@adelphi.de](mailto:helpdesk-eu-ecolabel@adelphi.de)

Temos todo o prazer em ajudá-lo! Comece por verificar o [manual do utilizador ECAT](#) atualizado — poderá facilmente resolver o seu problema.

