

MINISTÉRIO DA ECONOMIA
E DO MAR

Direção-Geral das Atividades Económicas
RELATÓRIO DE ATIVIDADES
2023 - Anexos

dgade

DIREÇÃO-GERAL DAS
ATIVIDADES ECONÓMICAS



DIREÇÃO-GERAL DAS
ATIVIDADES ECONÓMICAS



DIREÇÃO-GERAL DAS
ATIVIDADES ECONÓMICAS

ÍNDICE:

ANEXO I	Organograma da DGAE
ANEXO II	QUAR da DGAE - Resultados
ANEXO III	Questionário de satisfação - Trabalhadores
ANEXO IV	Questionário de satisfação - Dirigentes
ANEXO V	Questionário de satisfação - Destinatários dos serviços
ANEXO VI	Relatório da Formação
ANEXO VII	Balanço Social

MINISTÉRIO DA ECONOMIA
E DO MAR

Direção-Geral das Atividades Económicas
RELATÓRIO DE ATIVIDADES
2023 - Anexo I



DIREÇÃO-GERAL DAS
ATIVIDADES ECONÓMICAS

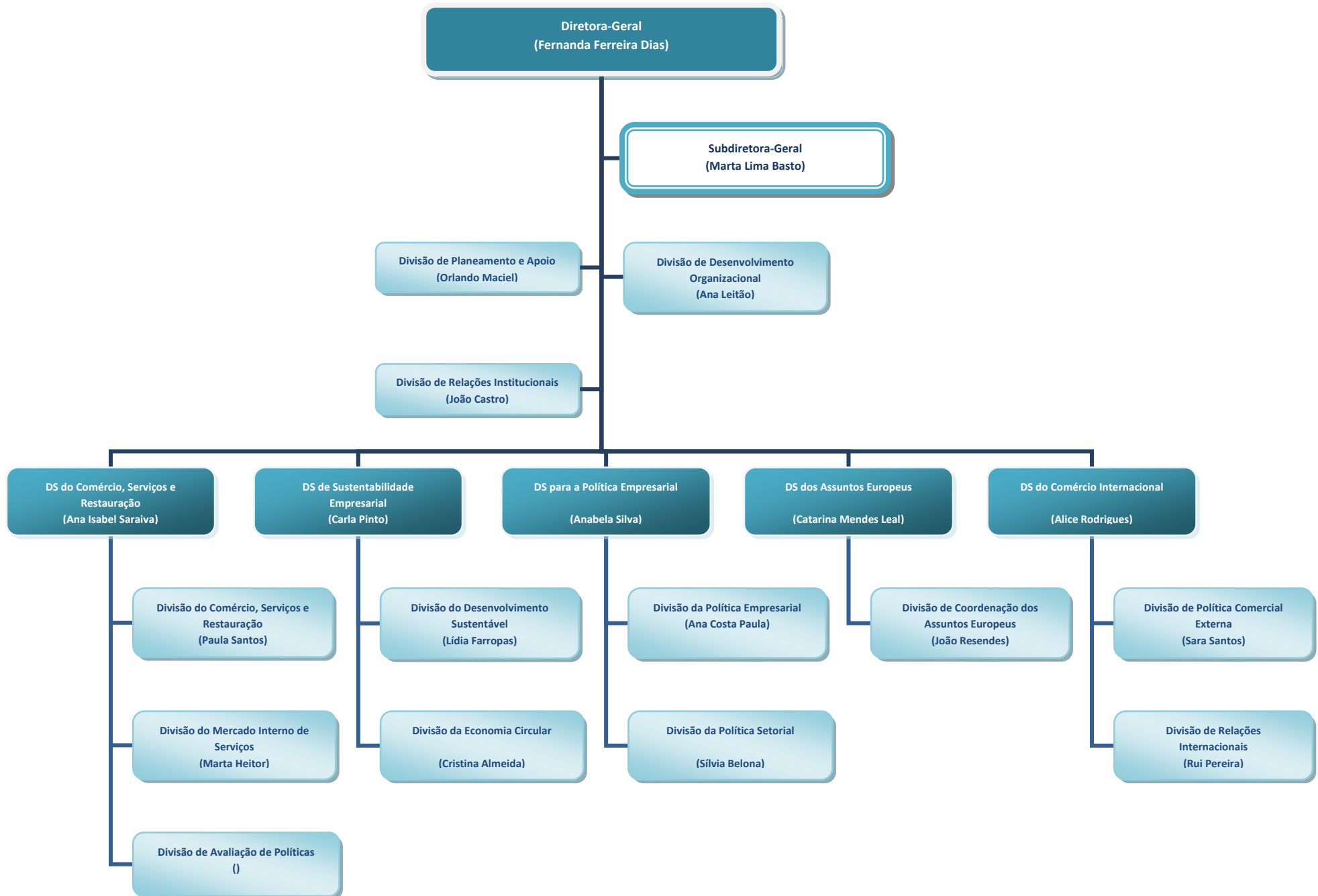

MINISTÉRIO DA ECONOMIA
E DO MAR

Direção-Geral das Atividades Económicas
RELATÓRIO DE ATIVIDADES
2023 - Anexo II



DIREÇÃO-GERAL DAS
ATIVIDADES ECONÓMICAS

Ministério da Economia e do Mar

Serviço: DIREÇÃO-GERAL DAS ATIVIDADES ECONÓMICAS

Missão: Promoção e desenvolvimento de um ambiente institucional mais favorável à competitividade e à inovação empresarial, através do apoio à conceção, execução, divulgação e avaliação de políticas do comércio e dos serviços, bem como assegurar a coordenação das relações bilaterais, europeias e internacionais, no âmbito de atuação do Ministério da Economia e do Mar (MEM).

Visão: Constituir-se num referencial de boas práticas, no contexto de uma nova e moderna Administração Pública, virada para os/as cidadãos/ãs e as empresas e para os desafios da economia portuguesa, no contexto global.

Objetivos Estratégicos

- OE1: Consolidar a intervenção do MEM na definição de políticas públicas no âmbito da economia circular, contribuindo para a competitividade das empresas e para um desenvolvimento sustentável das atividades económicas
- OE2: Reforçar e promover a articulação da política de empresa com as políticas públicas na área da competitividade, participando na definição do respetivo enquadramento legislativo e regulamentar
- OE3: Contribuir para o reforço da intervenção externa do MEM, potenciando um melhor ambiente de negócios para os operadores económicos
- OE4: Desenvolver políticas públicas do Comércio, Serviços e Restauração de forma a reforçar o seu contributo para a criação de valor para a economia
- OE5: Promover uma cultura de valorização dos Recursos Humanos

Objetivos Operacionais

Eficácia Ponderação **30%**

O1. (OE1, OE2, OE3 e OE4) - Reforçar a coordenação dos assuntos europeus e internacionais do MEM e garantir a representação da DGAE nas estruturas nacionais e internacionais Peso **30%**

INDICADORES	2021	2022	META 2023	Tolerância	Valor crítico	PESO	Monitorização (30 de junho)	RESULTADO	TAXA REALIZAÇÃO	CLASSIFICAÇÃO
Ind 1. Taxa de participação em reuniões planeadas	90%	87%	85%	5%	100%	35%	56%	84%	100%	Atingiu
Ind 2. Taxa de recomendações de atuação relevantes apresentadas	17%	21%	15%	5%	25%	30%	19%	20%	100%	Atingiu
Ind 3. N.º reuniões de coordenação organizadas pela DGAE no âmbito das suas competências	51	101	46	13	74	35%	63	88	138%	Superou

O2. (OE4) - Assegurar a implementação de medidas de simplificação e de desburocratização administrativas, incluindo as previstas no Programa SIMPLEX Peso **40%**

INDICADORES	2021	2022	META 2023	Tolerância	Valor crítico	PESO	Monitorização (30 de junho)	RESULTADO	TAXA REALIZAÇÃO	CLASSIFICAÇÃO
Ind 4. Taxa de execução das atividades constantes dos projetos SIMPLEX	42,9%	71%	50%	25%	100%	60%	0%	50%	100%	Atingiu
Ind 5. N.º de medidas de desburocratização e de redução dos custos de contexto a concluir em 2023	3	9	10	3	17	40%	6	8	100%	Atingiu

O3. (OE1, OE2, OE3 e OE4) - Contribuir para a melhoria do desenvolvimento das atividades económicas Peso **30%**

INDICADORES	2021	2022	META 2023	Tolerância	Valor crítico	PESO	Monitorização (30 de junho)	RESULTADO	TAXA REALIZAÇÃO	CLASSIFICAÇÃO
Ind 6. N.º de propostas de formulação e avaliação da execução de políticas públicas apresentadas	31	21	15	4	25	60%	13	19	100%	Atingiu
Ind 7. N.º de sessões de informação e capacitação junto de agentes económicos e de interlocutores institucionais	22	17	19	6	32	40%	14	23	100%	Atingiu

Eficiência Ponderação **30%**

O4. (OE1, OE2, OE3 e OE4) - Garantir os prazos de resposta às solicitações dirigidas à DGAE Peso **35%**

INDICADORES	2021	2022	META 2023	Tolerância	Valor crítico	PESO	Monitorização (30 de junho)	RESULTADO	TAXA REALIZAÇÃO	CLASSIFICAÇÃO
Ind 8. Taxa de pareceres relevantes emitidos dentro do prazo	99,6%	99,8%	96%	2%	100%	50%	99,7%	99,8%	124%	Superou
Ind 9. Taxa de solicitações respondidas com caráter substantivo dentro do prazo	99,5%	99,2%	96%	2%	100%	50%	98,3%	99,1%	119%	Superou

O5. (OE1, OE2 e OE4) - Melhorar os prazos de decisão dos processos de licenciamento e registo Peso **25%**

INDICADORES	2021	2022	META 2023	Tolerância	Valor crítico	PESO	Monitorização (30 de junho)	RESULTADO	TAXA REALIZAÇÃO	CLASSIFICAÇÃO
Ind 10. Taxa de redução dos prazos estabelecidos para atribuição de autorizações, licenças e registos das atividades económicas	-	-	13,0%	5,0%	23%	100%	14,5%	23%	125%	Superou

O6. (OE2 e OE4) - Contribuir para a transição e catalisação digital das empresas no âmbito do PRR Peso **40%**

INDICADORES	2021	2022	META 2023	Tolerância	Valor crítico	PESO	Monitorização (30 de junho)	RESULTADO	TAXA REALIZAÇÃO	CLASSIFICAÇÃO
Ind 11. Taxa de candidaturas analisadas no prazo	-	100%	85%	5%	100%	50%	90%	93%	114%	Superou
Ind 12. Taxa de pedidos de pagamento analisados no prazo	-	-	85%	5%	100%	50%	-	100%	125%	Superou

Qualidade Ponderação **40%**

O7. (OE1, OE2, OE3 e OE4) - Melhorar a qualidade dos serviços prestados pela DGAE Peso **65%**

INDICADORES	2021	2022	META 2023	Tolerância	Valor crítico	PESO	Monitorização (30 de junho)	RESULTADO	TAXA REALIZAÇÃO	CLASSIFICAÇÃO
Ind 13. N.º de conteúdos publicados no Website da DGAE	348	310	275	38	392	40%	157	292	100%	Atingiu
Ind 14. Grau de satisfação dos/as utilizadores/as que solicitam esclarecimentos no âmbito das competências da DGAE	4,6	4,6	3,7	0,3	5	60%	4,8	4,8	121%	Superou

O8. (OE5) - Adotar medidas de boa gestão dos/as trabalhadores/as Peso **35%**

INDICADORES	2021	2022	META 2023	Tolerância	Valor crítico	PESO	Monitorização (30 de junho)	RESULTADO	TAXA REALIZAÇÃO	CLASSIFICAÇÃO
Ind 15. N.º de medidas que contribuem para a melhoria da cultura organizacional, conciliadoras da vida profissional e pessoal, bem como para a promoção da saúde e do bem-estar no local de trabalho e para a motivação dos/as trabalhadores/as	3	4	3	1	6	100%	3	3	100%	Atingiu

Objetivos Relevantes: O2, O6, O7 e O8

JUSTIFICAÇÃO DO VALOR CRÍTICO

IND 1 - O valor crítico foi definido como a percentagem máxima possível de ser atingida.
IND 2 - O valor crítico corresponde à percentagem ótima a atingir para apresentação de recomendações de atuação consideradas relevantes.
IND 3 - O valor crítico corresponde ao número excelente de reuniões de coordenação a realizar.
IND 4 - O valor crítico corresponde à percentagem máxima de atividades dos projetos SIMPLEX que será possível concluir em 2023.
IND 5 - O valor crítico corresponde ao número máximo de medidas de desburocratização e de redução dos custos de contexto que será possível concluir em 2023.
IND 6 - O valor crítico foi definido como o melhor valor a atingir no âmbito da apresentação de propostas de formulação e avaliação da execução de políticas públicas.
IND 7 - O valor crítico representa o número ótimo de sessões de informação e capacitação a realizar junto de agentes económicos e de interlocutores institucionais a realizar em 2023, dados os recursos disponíveis.
IND 8 - O valor crítico corresponde ao máximo possível de ser atingido.
IND 9 - O valor crítico corresponde ao máximo possível de ser atingido.
IND 10 - O valor crítico representa o melhor valor a atingir, dados os recursos disponíveis, em termos de redução dos prazos de atribuição das autorizações, licenças e registos em causa.
IND 11 - O valor crítico foi definido como o melhor valor a atingir, dados os recursos disponíveis, no âmbito da análise das candidaturas efetuadas no âmbito do PRR
IND 12 - O valor crítico foi definido como o melhor valor a atingir, dados os recursos disponíveis, no âmbito da análise dos pedidos de pagamentos efetuados no âmbito do PRR
IND 13 - O valor crítico representa o número ótimo de conteúdos a publicar no website da DGAE.
IND 14 - O valor crítico diz respeito ao grau máximo de satisfação, considerando a escala de Likert de 1 a 5.
IND 15 - O valor crítico será o número ótimo a atingir tendo em conta os meios e os recursos disponíveis.

Fórmula de cálculo	Fonte de Verificação
IND 1 - Percentagem de reuniões realizadas face às planeadas	Monitorização dos instrumentos de gestão (registo das reuniões planeadas e realizadas).
IND 2 - Percentagem de recomendações de atuação relevantes apresentadas face ao número de reuniões realizadas	Monitorização dos instrumentos de gestão (registo dos relatórios com as recomendações). Supletivamente: sistema de gestão documental.
IND 3 - N.º reuniões de coordenação organizadas pela DGAE no âmbito das suas competências	Monitorização dos instrumentos de gestão (registo das reuniões realizadas).
IND 4 - Taxa de execução das atividades constantes dos projetos SIMPLEX [(n.º de atividades realizadas / n.º de atividades previstas) x 100]	Monitorização dos instrumentos de gestão (registo das medidas executadas). Supletivamente: relatórios de execução dos projetos.
IND 5 - N.º de medidas de desburocratização e de redução dos custos de contexto concluídas	Monitorização dos instrumentos de gestão.
IND 6 - N.º de propostas de formulação e avaliação da execução de políticas públicas apresentadas à Tutela	Monitorização dos instrumentos de gestão. Supletivamente: sistema de gestão documental.
IND 7 - N.º de sessões de informação e capacitação realizadas junto de agentes económicos e de interlocutores institucionais	Monitorização dos instrumentos de gestão (registo das sessões organizadas).
IND 8 - [(N.º de pareceres relevantes emitidos dentro do prazo / N.º de pareceres solicitados) x 100]	Monitorização dos instrumentos de gestão (registo dos pareceres solicitados e elaborados). Supletivamente: sistema de gestão documental.
IND 9 - [(N.º de solicitações respondidas com caráter substantivo dentro do prazo / N.º de solicitações recebidas) x 100]	Monitorização dos instrumentos de gestão (registo das solicitações recebidas e respondidas).
IND 10 - [- ((N.º médio de dias úteis de atribuição de registos e de licenças em 2023/Prazo estabelecido legalmente)-1)] x100	Monitorização dos instrumentos de gestão
IND 11 - [(N.º de candidaturas analisadas dentro do prazo / N.º de candidaturas analisadas) x 100]	Monitorização dos instrumentos de gestão
IND 12 - [(N.º de pedidos de pagamento analisados dentro do prazo / N.º de pedidos de pagamento analisados) x 100]	Monitorização dos instrumentos de gestão
IND 13 - N.º de conteúdos publicados no Website da DGAE	Monitorização dos instrumentos de gestão (registo dos conteúdos publicados). Supletivamente: Website da DGAE.
IND 14 - Média aritmética da totalidade das respostas dadas nos inquéritos realizados, de acordo com a escala de Likert (de 1 a 5)	Resultados do(s) inquérito(s) realizado(s). Supletivamente: relatório(s).
IND 15 - N.º de medidas apresentadas que contribuem para a melhoria da cultura organizacional, conciliadoras da vida profissional e pessoal, bem como para a promoção da saúde e bem estar no local de trabalho e a motivação dos/as trabalhadores/as	Monitorização dos instrumentos de gestão (registo das medidas implementadas).

Recursos Humanos						
DESIGNAÇÃO	PONTUAÇÃO	N.º EFETIVOS PLANEADOS (Mapa de Pessoal)	PONTOS PLANEADOS	PONTOS EXECUTADOS 30 junho/31 dezembro	N.º EFETIVOS 30 junho/31dezembro (Balanço Social)	DESVIO/ Pontos
Dirigentes - Direção Superior	20	2	40	40	2	0
Dirigentes - Direção intermédia e chefes de equipa	16	18	288	272	17	-16
Técnico/a Superior - (inclui especialistas de informática)	12	85	1020	768	64	-252
Coordenador/a Técnico/a - (inclui chefes de secção)	9	0	0	0	0	0
Assistente Técnico - (inclui técnicos/as de informática)	8	19	152	120	15	-32
Assistente operacional	5	5	25	10	2	-15
						0
Total		129	1525	1210	100	

Recursos Financeiros						Unidade: euros
DESIGNAÇÃO	PLANEADOS	AJUSTADOS	EXECUTADOS (30 junho)	EXECUTADOS (31 dezembro)	DESVIO	
Orçamento de funcionamento (OF)	6 189 603	6 383 356	2 376 991	5 268 979	-1 114 377	
Despesas c/Pessoal	4 680 646	4 560 646	2 040 143	4 052 435	-508 211	
Aquisições de Bens e Serviços	1 275 763	1 434 226	317 842	1 000 965	-433 261	
Juros e outros encargos	0	2 465	0	2 465	0	
Transferências correntes	4 500	166 676	800	166 675	-1	
Outras despesas correntes	3 317	3 317	0	816	-2 501	
Aquisição de bens de capital	225 377	216 026	18 206	45 624	-170 402	
Orçamento de Investimento (OI)	389 750	753 474	14 924	529 689	-223 785	
PIDDAC	0				0	
PRR	389 750	753 474	14 924	529 689	-223 785	
Outros	0				0	
TOTAL (OF+OI+Outros)	6 579 353	7 136 830	2 391 915	5 798 668	-1 338 162	

Parâmetros			AVALIAÇÃO FINAL
Eficácia (L23)	Eficiência (L37)	Qualidade (L47)	
31%	36%	43%	111%

JUSTIFICAÇÃO DOS DESVIOS	
Ind 1	
Ind 2	
Ind 3	
Ind 4	
Ind 5	

Ind 6

Ind 7

Ind 8

.....

RELAÇÃO entre OBJETIVOS ESTRATÉGICOS e OBJETIVOS OPERACIONAIS

	Obj Op 1	Obj Op 2	Obj Op 3	Obj Op 4	Obj Op 5	Obj Op 6	Obj Op 7	Obj Op 8
Objetivo Estratégico 1	X		X	X	X		X	
Objetivo Estratégico 2	X		X	X	X	X	X	
Objetivo Estratégico 3	X		X	X			X	
Objetivo Estratégico 4	X	X	X	X	X	X	X	
Objetivo Estratégico 5								X

MINISTÉRIO DA ECONOMIA
E DO MAR

Direção-Geral das Atividades Económicas
RELATÓRIO DE ATIVIDADES
2023 - Anexo III



DIREÇÃO-GERAL DAS
ATIVIDADES ECONÓMICAS

1. Satisfação global dos trabalhadores com a organização

Satisfação com...	Grau de Satisfação					
	1	2	3	4	5	NS/NR
1.1. Imagem da organização						
1.2. Desempenho global da organização						
1.3. Relacionamento da organização com os cidadãos e a sociedade						
1.4. Forma como a organização gere os conflitos de interesses						
1.5. Nível de envolvimento dos trabalhadores na organização e na respetiva missão						
1.6. Envolvimento dos trabalhadores nos processos de tomada de decisão						
1.7. Envolvimento dos trabalhadores em atividades de melhoria						
1.8. Mecanismos de consulta e diálogo entre trabalhadores e gestores						
1.9. Responsabilidade social da organização						

Sugestões de melhoria

2. Satisfação com a gestão e sistemas de gestão

Satisfação com...	Grau de Satisfação					
	1	2	3	4	5	NS/NR
2.1 Aptidão da gestão de topo para conduzir a organização						
2.2 Aptidão da gestão de nível intermédio para conduzir a organização						
2.3 Aptidão da gestão de topo para comunicar						
2.4 Aptidão da gestão de nível intermédio para comunicar						
2.5 Forma como o sistema de avaliação do desempenho em vigor foi implementado						
2.6 Forma como os objetivos individuais e partilhados são fixados						
2.7 Forma como a organização recompensa os esforços individuais						
2.8 Forma como a organização recompensa os esforços das equipas						
2.9 Postura da organização face à mudança e à inovação						

Sugestões de melhoria

3. Satisfação com as condições de trabalho								
Satisfação com...	Grau de Satisfação							
	1	2	3	4	5	NS/NR		
3.1 Ambiente de trabalho								
3.2 Modo como a organização lida com os conflitos, queixas ou problemas pessoais								
3.3 Flexibilidade do horário de trabalho								
3.4 Possibilidade de conciliar o trabalho com a vida familiar, assuntos pessoais e de saúde								
3.5 Igualdade de oportunidades na organização								
3.6 Igualdade de tratamento na organização								
3.7 Condições tecnológicas e de comunicação								
3.8 Condições de higiene e segurança								
3.9 Serviço de copa								

Sugestões de melhoria

4. Satisfação com o desenvolvimento da carreira								
Satisfação com...	Grau de Satisfação							
	1	2	3	4	5	NS/NR		
4.1 Política de gestão de recursos humanos existente na organização								
4.2 Oportunidades para desenvolver novas competências								
4.3 Acesso a formação relevante para desenvolver os objetivos individuais								

Sugestões de melhoria

5. Níveis de motivação								
Motivação para...	Grau de Motivação							
	1	2	3	4	5	NS/NR		
5.1 Aprender novos métodos de trabalho								
5.2 Desenvolver trabalho em equipa								
5.3 Participar em ações de formação								
5.4 Participar em projetos de mudança na organização								
5.5 Sugerir melhorias								

Sugestões de melhoria

6. Satisfação com o estilo de liderança								
Satisfação com...	Concordo	Discordo	Grau de Satisfação					NS/NR
			1	2	3	4	5	
6.1 O gestor de topo...								
6.1.1 Lidera através do exemplo								
6.1.2. Informa e consulta os colaboradores com regularidade sobre os assuntos importantes da organização								
6.1.3 Demonstra empenho no processo de mudança								
6.1.4 Aceita críticas construtivas								
6.1.5 Aceita sugestões de melhoria								
6.1.6 Delega competências e responsabilidades								
6.1.7 Encoraja a confiança mútua e o respeito								
6.1.8 Promove uma cultura de aprendizagem e melhoria contínua								
6.1.9 Promove ações de formação								
6.1.10 Reconhece e premeia os esforços individuais e das equipas								
6.1.11 Adequa o tratamento dado às pessoas, às necessidades e às situações em causa								
Satisfação com...	Concordo	Discordo	Grau de Satisfação					NS/NR
			1	2	3	4	5	
6.2 O gestor de nível intermédio...								
6.2.1 Lidera através do exemplo								
6.2.2 Informa e consulta os colaboradores com regularidade sobre os objetivos e as atividades da unidade orgânica								
6.2.3 Demonstra empenho no processo de mudança								
6.2.4 Aceita críticas construtivas								
6.2.5 Aceita sugestões de melhoria								
6.2.6 Delega competências e responsabilidades								
6.2.7 Estimula a iniciativa das pessoas								
6.2.8 Encoraja a confiança mútua e o respeito								
6.2.9 Promove uma cultura de aprendizagem e melhoria contínua								
6.2.10 Promove/propõe ações de formação								
6.2.11 Ajuda os colaboradores a realizarem as suas tarefas, planos e objetivos								
6.2.12 Reconhece e premeia os esforços individuais e das equipas								
6.2.13 Adequa o tratamento dado às pessoas, às necessidades e às situações em causa								

Sugestões de melhoria

MINISTÉRIO DA ECONOMIA
E DO MAR

Direção-Geral das Atividades Económicas
RELATÓRIO DE ATIVIDADES
2023 - Anexo IV



DIREÇÃO-GERAL DAS
ATIVIDADES ECONÓMICAS

1. Satisfação global com a organização						
Satisfação com...	Grau de Satisfação					
	1	2	3	4	5	NS/NR
1.1. Imagem da organização						
1.2. Desempenho global da organização						
1.3. Relacionamento da organização com os cidadãos e a sociedade						
1.4. Forma como a organização gere os conflitos de interesses						
1.5. Nível de envolvimento dos trabalhadores na organização e na respetiva missão						
1.6. Envolvimento dos trabalhadores nos processos de tomada de decisão						
1.7. Envolvimento dos trabalhadores em atividades de melhoria						
1.8. Mecanismos de consulta e diálogo entre trabalhadores e gestores						
1.9. Responsabilidade social da organização						

Sugestões de melhoria

2. Satisfação com a gestão e sistemas de gestão						
Satisfação com...	Grau de Satisfação					
	1	2	3	4	5	NS/NR
2.1 Aptidão da gestão de topo para conduzir a organização						
2.2 Aptidão da gestão de topo para comunicar						
2.3 Forma como o sistema de avaliação do desempenho em vigor foi implementado						
2.4 Forma como os objetivos individuais e partilhados são fixados						
2.5 Forma como a organização recompensa os esforços individuais						
2.6 Forma como a organização recompensa os esforços das equipas						
2.7 Postura da organização face à mudança e à inovação						

Sugestões de melhoria

3. Satisfação com as condições de trabalho

Satisfação com...	Grau de Satisfação					
	1	2	3	4	5	NS/NR
3.1 Ambiente de trabalho						
3.2 Modo como a organização lida com os conflitos, queixas ou problemas pessoais						
3.3 Flexibilidade do horário de trabalho						
3.4 Possibilidade de conciliar o trabalho com a vida familiar, assuntos pessoais e de saúde						
3.5 Igualdade de oportunidades na organização						
3.6 Igualdade de tratamento na organização						
3.7 Condições tecnológicas e de comunicação						
3.8 Condições de higiene e segurança						
3.9 Serviço de copa						

Sugestões de melhoria

4. Satisfação com o desenvolvimento da carreira

Satisfação com...	Grau de Satisfação					
	1	2	3	4	5	NS/NR
4.1 Política de gestão de recursos humanos existente na organização						
4.2 Oportunidades para desenvolver novas competências						
4.3 Acesso a formação relevante para desenvolver os objetivos individuais						

Sugestões de melhoria

5. Níveis de motivação

Motivação para...	Grau de Motivação					
	1	2	3	4	5	NS/NR
5.1 Aprender novos métodos de trabalho						
5.2 Desenvolver trabalho em equipa						
5.3 Participar em ações de formação						
5.4 Participar em projetos de mudança na organização						
5.5 Sugerir melhorias						

Sugestões de melhoria

6. Satisfação com o estilo de liderança						
Satisfação com...	Grau de Satisfação					
	1	2	3	4	5	NS/NR
6.1 O gestor de topo...						
6.1.1 Lidera através do exemplo						
6.1.2. Informa e consulta os colaboradores com regularidade sobre os assuntos importantes da organização						
6.1.3 Demonstra empenho no processo de mudança						
6.1.4 Aceita críticas construtivas						
6.1.5 Aceita sugestões de melhoria						
6.1.6 Delega competências e responsabilidades						
6.1.7 Encoraja a confiança mútua e o respeito						
6.1.8 Promove uma cultura de aprendizagem e melhoria contínua						
6.1.9 Promove ações de formação						
6.1.10 Reconhece e premeia os esforços individuais e das equipas						
6.1.11 Adequa o tratamento dado às pessoas, às necessidades e às situações em causa						

Sugestões de melhoria

MINISTÉRIO DA ECONOMIA
E DO MAR

Direção-Geral das Atividades Económicas
RELATÓRIO DE ATIVIDADES
2023 - Anexo V

dgade

DIREÇÃO-GERAL DAS
ATIVIDADES ECONÓMICAS

Questionário de Satisfação Externa 2023

1. Grau de satisfação dos/as utilizadores/as que solicitam esclarecimentos no âmbito das competências da DGAE 2023

Área	Muito Insatisfeito	Insatisfeito	Pouco Satisfeito	Satisfeito	Muito Satisfeito
Autorizações DCSR					
Barreiras ao Comércio					
Introdução no mercado de novos produtos do tabaco					
Matérias fertilizantes					
Precursos de droga					
Regime Jurídico de Acesso e Exercício de Atividades de Comércio, Serviços e Restauração					
Rótulo Ecológico da UE					

2. O que poderemos fazer para melhorar a qualidade dos serviços prestados: (resposta facultativa)

--

MINISTÉRIO DA ECONOMIA
E DO MAR

Direção-Geral das Atividades Económicas
RELATÓRIO DE ATIVIDADES
2023 - Anexo VI



DIREÇÃO-GERAL DAS
ATIVIDADES ECONÓMICAS

Relatório de Recursos Humanos DGAE

| 2023

No que se refere aos Recursos Humanos planeados para o ano em análise, no âmbito do QUAR 2023 – Quadro de Avaliação e Responsabilização da DGAE e conforme quadro que se apresenta, foram planeados 1525 pontos correspondentes a 129 trabalhadores, apurando-se a execução de 1174 pontos em 31/12/2023, correspondente a 100 trabalhadores, tendo resultado um desvio negativo de 351 pontos face aos pontos inicialmente planeados, justificado por uma taxa de execução global do mapa de Pessoal de 77,5% decorrente de 29 postos de trabalho previstos e não ocupados no cargo de direção Intermédia (1) e das carreiras de técnico superior (21), assistente técnico (4) e assistente operacional (3).

Quadro – QUAR - Pontuação de Recursos Humanos Planeados e Executados por Cargo/Carreira						
Designação	N.º Efetivos Planeados	Pontos Planeados	Pontos Executados	N.º Efetivos (31-12-2023)	Desvio (Pontos)	
Dirigentes - Direção Superior	20	40	40	2	0	
Dirigentes - Direção Intermédia	16	288	272	17	-16	
Técnico/a Superior - (inclui especialistas de	12	1020	732	64	-288	
Assistente Técnico - (inclui técnicos/as de	8	152	120	15	-32	
Assistente Operacional	5	25	10	2	-15	
Total Recursos Humanos	129	1525	1174	100	-351	

O mapa de pessoal da DGAE para o ano de 2023 dispunha de 129 postos de trabalho, sendo que no início do ano se encontravam em funções 102 trabalhadores e em 31 de dezembro de 2023 o número de trabalhadores em funções totalizou 100 trabalhadores.

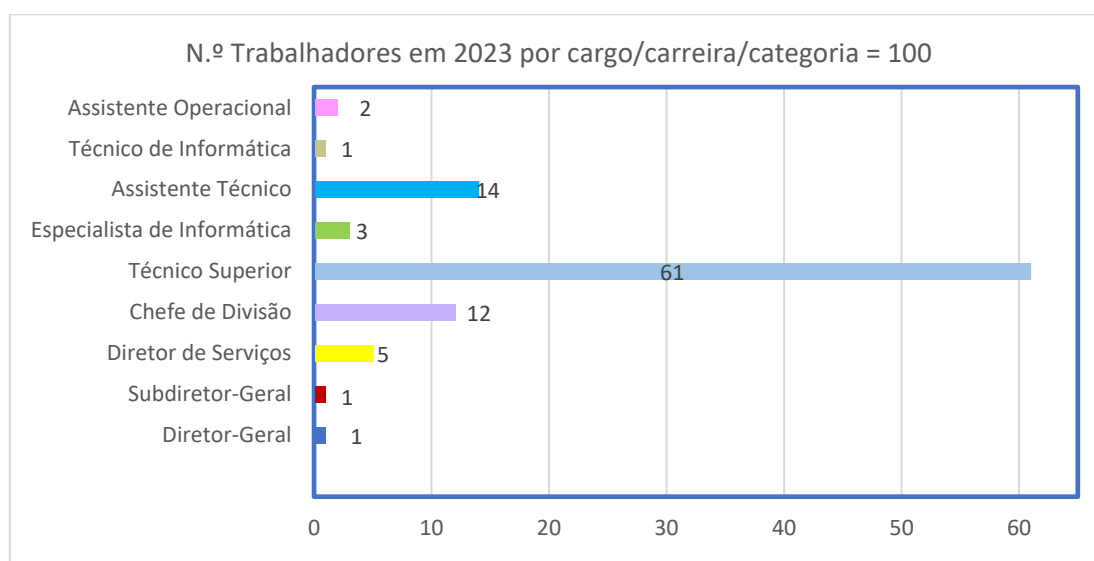

No que diz respeito à distribuição dos trabalhadores por cargo/carreira/categoria, 61% dos trabalhadores encontravam-se inseridos na carreira técnica superior, 14% na carreira de assistente técnico, 4% na carreira informática, 2% na carreira de assistente operacional, 17% em cargos de direção intermédia e 2% em cargos de direção superior.

Em 2023, a taxa de feminização correspondeu a 72% do total dos trabalhadores.

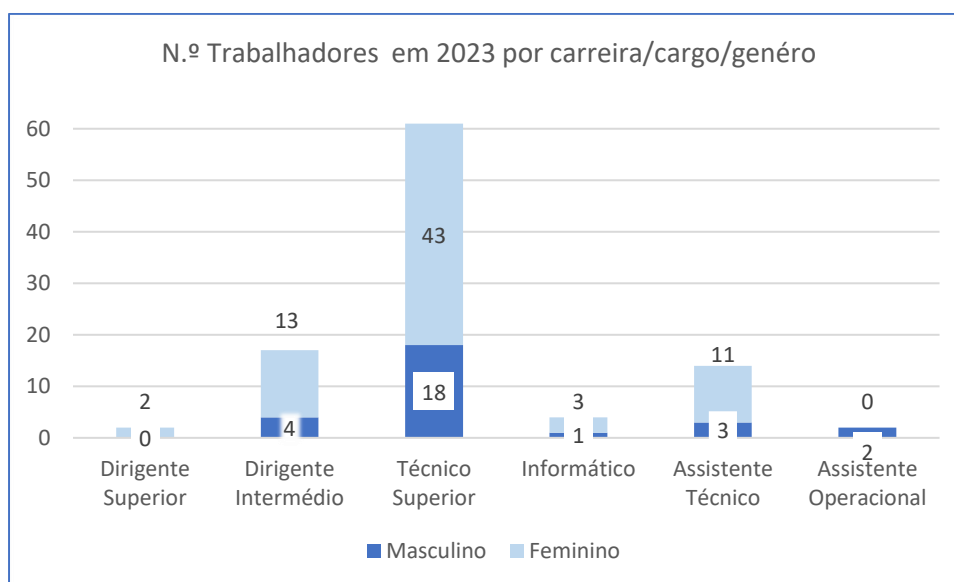

A movimentação de efetivos ao longo do ano de 2023, registou um movimento de entradas de trabalhadores inferior ao movimento de saídas de trabalhadores.

De acordo com o Balanço Social 2023 da DGAE, ao longo do ano de 2023 verificaram-se 21 saídas de trabalhadores na DGAE, devido a aposentação (6), por designação em regime de substituição como dirigente intermédio (5), por licença sem vencimento (3), por óbito (2), mobilidade interna (1), por designação como técnicos especialistas para gabinetes ministeriais (2), por acordo de cedência de interesse público (1) e destacamento como perito nacional na Comissão Europeia (1).

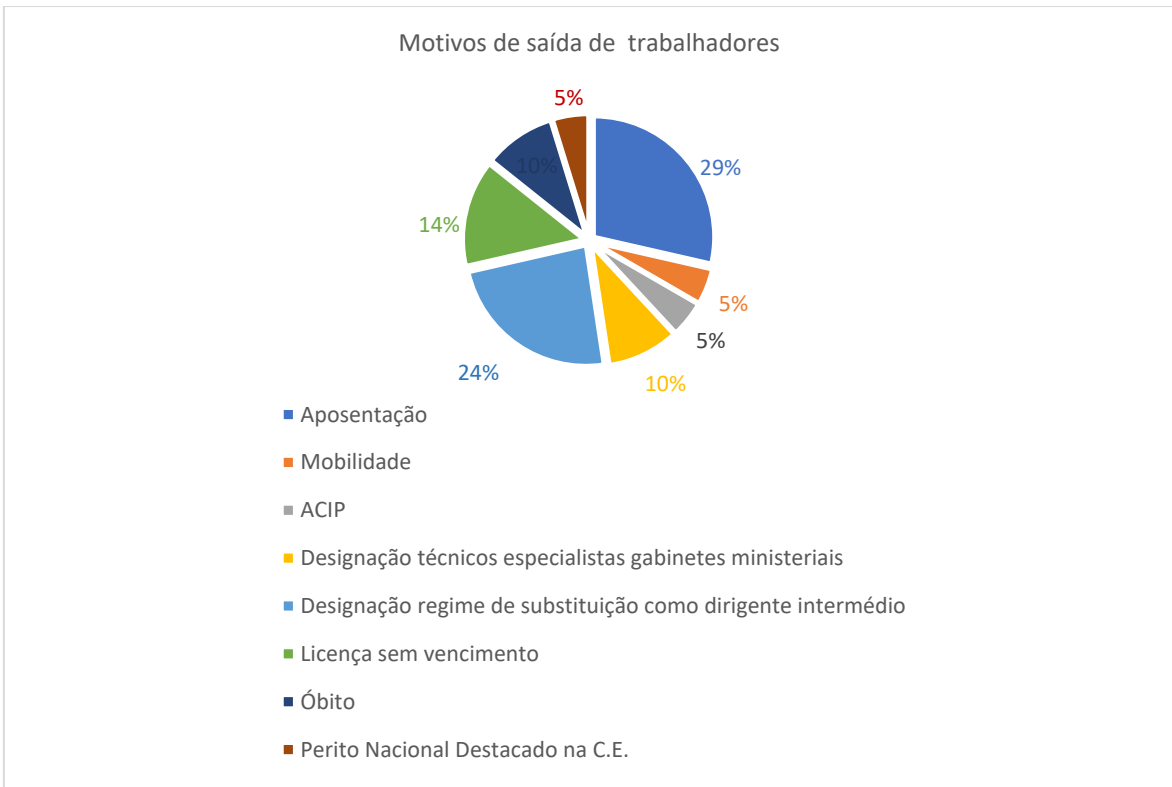

No que se refere às entradas de trabalhadores, registaram-se 19 entradas justificadas por regresso à DGAE (6), por procedimento concursal (6), por mobilidade na categoria (4) e por designação em regime de substituição como dirigentes intermédios (3).

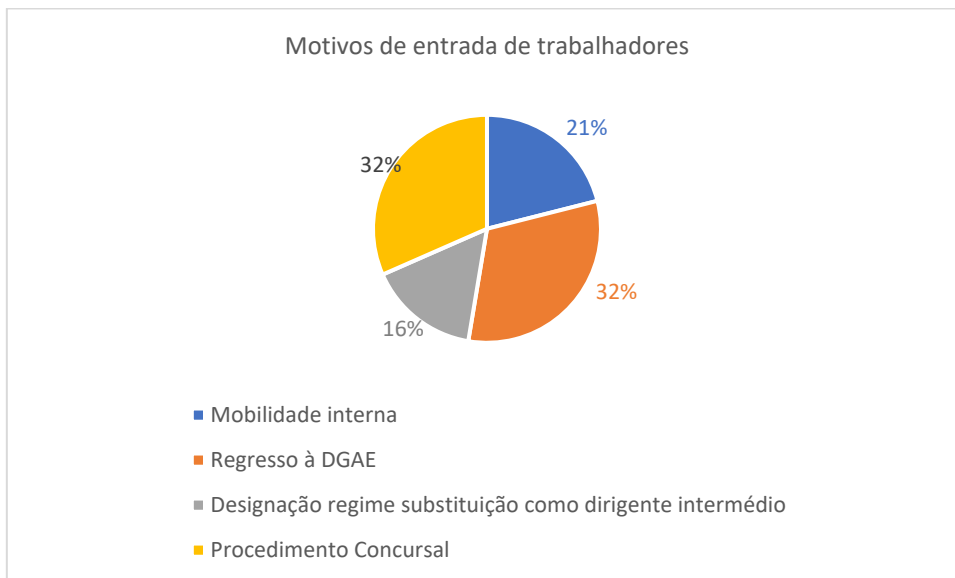

Assim, face ao número de entradas e saídas de trabalhadores registadas em 2023 resultou uma taxa de reposição de trabalhadores de 90,5% que correspondeu a uma taxa de admissões de trabalhadores de 19% e a uma taxa de saídas de trabalhadores de 19,6%.

No que se refere a mudanças de situação dos trabalhadores, por grupo/cargo/carreira registaram-se 25 alterações obrigatórias de posição remuneratória - na carreira/categoria de técnico superior (21), na carreira/categoria de assistente técnico (3), na carreira/categoria de assistente operacional (1) e 3 consolidações da mobilidade na categoria de técnico superior.

O índice de rotação de trabalhadores em 2023 correspondeu a 70,4% tendo sido registada uma alteração face ao ano anterior (72%). De referir que este índice tem em conta o número de trabalhadores no final do ano face ao número de trabalhadores no início do ano acrescido do número de entradas e saídas de trabalhadores durante o ano.

MINISTÉRIO DA ECONOMIA
E DO MAR

Direção-Geral das Atividades Económicas
RELATÓRIO DE ATIVIDADES
2023 - Anexo VII



DIREÇÃO-GERAL DAS
ATIVIDADES ECONÓMICAS

BALANÇO SOCIAL

Decreto-Lei n.º 190/96, de 9 de outubro

2023

IDENTIFICAÇÃO DO SERVIÇO / ENTIDADE

Código SIOE: 71210000

Ministério: da Economia e do Mar

Serviço / Entidade: Direção Geral das Atividades Economicas

NÚMERO DE PESSOAS EM EXERCÍCIO DE FUNÇÕES NO SERVIÇO (Não incluir Prestações de Serviços)

Em 1 de Janeiro de 2023 102

Em 31 de Dezembro de 2023 100

Nota: Em caso de processo de fusão/reestruturação da entidade existente a 31/12/2023, indicar o critério adotado para o registo dos dados do Balanço Social 2023 na folha "Critério"

Contacto(s) do(s) responsável(eis) pelo preenchimento

Nome Rui Miguel dos Santos Afonso

Tel: 217911757

E-mail: ruifonso@sgeconomia.gov.pt

Data 19/03/2023

BALANÇO SOCIAL 2023

ÍNDICE DE QUADROS

CAPÍTULO 1 - RECURSOS HUMANOS

[Quadro 1: Contagem dos trabalhadores por grupo/cargo/carreira, segundo a modalidade de vinculação e género, em 31 de dezembro](#)

[Quadro 2: Contagem dos trabalhadores por grupo/cargo/carreira, segundo o escalão etário e género, em 31 de dezembro](#)

[Quadro 3: Contagem dos trabalhadores por grupo/cargo/carreira, segundo o nível de antiguidade e género, em 31 de dezembro](#)

[Quadro 4: Contagem dos trabalhadores por grupo/cargo/carreira, segundo o nível de escolaridade e género, em 31 de dezembro](#)

[Quadro 5: Contagem dos trabalhadores estrangeiros por grupo/cargo/carreira, segundo a nacionalidade e género, em 31 de dezembro](#)

[Quadro 6: Contagem de trabalhadores portadores de deficiência por grupo/cargo/carreira, segundo o escalão etário e género, em 31 de dezembro](#)

[Quadro 7: Contagem dos trabalhadores admitidos e regressados durante o ano, por grupo/cargo/carreira e género, segundo o modo de ocupação do posto de trabalho ou modalidade de vinculação](#)

[Quadro 8: Contagem das saídas de trabalhadores nomeados ou em comissão de serviço, por grupo/cargo/carreira, segundo o motivo de saída e género](#)

[Quadro 9: Contagem das saídas de trabalhadores contratados, por grupo/cargo/carreira, segundo o motivo de saída e género](#)

[Quadro 10: Contagem dos postos de trabalho previstos e não ocupados durante o ano, por grupo/cargo/carreira, segundo a dificuldade de recrutamento](#)

[Quadro 11: Contagem das mudanças de situação dos trabalhadores, por grupo/cargo/carreira, segundo o motivo e género](#)

[Quadro 12: Contagem dos trabalhadores por grupo/cargo/carreira, segundo a modalidade de horário de trabalho e género, em 31 de dezembro](#)

[Quadro 13: Contagem dos trabalhadores por grupo/cargo/carreira, segundo o período normal de trabalho \(PNT\) e género, em 31 de dezembro](#)

[Quadro 14: Contagem das horas de trabalho suplementar durante o ano, por grupo/cargo/carreira, segundo a modalidade de prestação do trabalho e género](#)

[Quadro 14.1: Contagem das horas de trabalho nocturno, normal e suplementar durante o ano, por grupo/cargo/carreira, segundo o género](#)

[Quadro 15: Contagem dos dias de ausências ao trabalho durante o ano, por grupo/cargo/carreira, segundo o motivo de ausência e género](#)

[Quadro 16 : Contagem dos trabalhadores em greve durante o ano, por escalão de PNT e tempo de paralisação](#)

CAPÍTULO 2 - REMUNERAÇÕES E ENCARGOS

[Quadro 17: Estrutura remuneratória, por género](#)

[Quadro 18: Total dos encargos anuais com pessoal](#)

[Quadro 18.1: Suplementos remuneratórios](#)

[Quadro 18.2: Encargos com prestações sociais](#)

[Quadro 18.3: Encargos com benefícios sociais](#)

CAPÍTULO 3 - HIGIENE E SEGURANÇA

[Quadro 19: Número de acidentes de trabalho e de dias de trabalho perdidos com baixa durante o ano, por género](#)

[Quadro 20: Número de casos de incapacidade declarados durante o ano, relativamente aos trabalhadores vítimas de acidente de trabalho](#)

[Quadro 21: Número de situações participadas e confirmadas de doença profissional e de dias de trabalho perdidos durante o ano](#)

[Quadro 22: Número e encargos das actividades de medicina no trabalho ocorridas durante o ano](#)

[Quadro 23: Número de intervenções das comissões de segurança e saúde no trabalho ocorridas durante o ano, por tipo](#)

[Quadro 24: Número de trabalhadores sujeitos a acções de reintegração profissional em resultado de acidentes de trabalho ou doença profissional durante o ano](#)

[Quadro 25: Número de acções de formação e sensibilização em matéria de segurança e saúde no trabalho](#)

[Quadro 26: Custos com a prevenção de acidentes e doenças profissionais durante o ano](#)

CAPÍTULO 4 - FORMAÇÃO PROFISSIONAL

[Quadro 27: Contagem relativa a participações em acções de formação profissional durante o ano, por tipo de acção, segundo a duração](#)

[Quadro 28: Contagem relativa a participações em acções de formação durante o ano, por grupo/cargo/carreira, segundo o tipo de acção](#)

[Quadro 29: Contagem das horas dispendidas em formação durante o ano, por grupo/cargo/carreira, segundo o tipo de acção](#)

[Quadro 30: Despesas anuais com formação](#)

CAPÍTULO 5 - RELAÇÕES PROFISSIONAIS

[Quadro 31: Relações profissionais](#)

[Quadro 32: Disciplina](#)

Quadro 1: Contagem dos trabalhadores por grupo/cargo/carreira, segu

Grupo/cargo/carreira / Modalidades de vinculação	Cargo Político / Mandato		Nomeação definitiva		Nomeação Transitória por tempo determinado	
	M	F	M	F	M	F
Representantes do poder legislativo e de órgãos executivos						
Dirigente superior de 1º grau a)						
Dirigente superior de 2º grau a)						
Dirigente intermédio de 1º grau a)						
Dirigente intermédio de 2º grau a)						
Dirigente intermédio de 3º grau e seguintes a)						
Técnico Superior						
Assistente técnico, técnico de nível intermédio, pessoal administrativo						
Assistente operacional, operário, auxiliar						
Aprendizes e praticantes						
Informático						
Magistrado						
Diplomata						
Pessoal dos Serviços Externos do MNE - assistente de residência						
Pessoal de Inspeção						
Pessoal de Investigação Científica						
Docente Ensino Universitário						
Docente Ensino Superior Politécnico						
Educ. Infância e Doc. do Ens. Básico e Secundário						
Médico						
Enfermeiro						
Téc. Diagnóstico e Terapêutica						
Técnico Superior de Saúde						
Chefia Tributária						
Pessoal de Administração Tributária						
Pessoal Aduaneiro						

Conservador e Notário						
Oficial dos Registos e do Notariado						
Oficial de Justiça						
Forças Armadas - Oficial b)						
Forças Armadas - Sargento b)						
Forças Armadas - Praça b)						
Polícia Judiciária						
Polícia de Segurança Pública - Oficial						
Polícia de Segurança Pública - Chefe de Polícia						
Polícia de Segurança Pública - Agente						
Guarda Nacional Republicana - Oficial						
Guarda Nacional Republicana - Sargento						
Guarda Nacional Republicana - Guarda						
Serviço Estrangeiros Fronteiras						
Guarda Prisional						
Outro Pessoal de Segurança c)						
Bombeiro						
Polícia Municipal						
Total	0	0	0	0	0	0

Prestações de Serviços	M	F	Total
Tarefa			0
Avença			0
Total	0	0	0

NOTAS:

Os totais dos quadros 1, 2, 3, 4, 12, 13 e 17 devem ser iguais, por grupo/cargo/carreira e por género.

- a) Considerar os cargos abrangidos pelo Estatuto do Pessoal Dirigente (aprovado pela Lei n.º 2/2004, de 15 de janeiro, e sucess
- b) Postos das carreiras militares dos três ramos das Forças Armadas (Exército, Marinha e Força Aérea);
- c) Registar outro pessoal de segurança não considerado nas carreira ou grupos anteriores, incluindo os trabalhadores pertencen (Serviço de Informações Estratégicas de Defesa);
- d) Não considerar os trabalhadores ausentes há mais de 6 meses e os trabalhadores que estão em licença sem vencimento a 31

Quadro 2: Contagem dos trabalhadores por grupo/cargo/carreira, segundo o escalão etário e género, em 31 de dezembro

SE Células a vermelho - Totais não estão iguais aos do Quadro!

Grupo/cargo/carreira / Escalão etário e género	Menos que 20 anos		20-24		25-29		30-34		35-39		40-44		45-49		50-54		55-59		60-64		65-69		maior ou igual a 70 anos		TOTAL		TOTAL		
	M	F	M	F	M	F	M	F	M	F	M	F	M	F	M	F	M	F	M	F	M	F	M	F	M	F			
Representantes do poder legislativo e de órgãos executivos																										0	0	0	
Dirigente superior de 1º grau a)															1												0	1	1
Dirigente superior de 2º grau a)																	1										0	1	1
Dirigente Intermédio de 1º grau a)												1				3									1		0	5	5
Dirigente Intermédio de 2º grau a)											1	1	1		2	1	1	1	1		2	1					4	8	12
Dirigente Intermédio de 3º grau e seguintes a)																											0	0	0
Técnico Superior					1	1	1		4	3	4	7	3	5	1	9	2	11	1	3	1	4					18	43	61
Assistente técnico, técnico de nível intermédio, pessoal administrativo									1					1		3		2		3	3	1					3	11	14
Assistente operacional, operário, auxiliar																				2							2	0	2
Aprendizes e praticantes																											0	0	0
Informático												1			2	1											1	3	4
Magistrado																											0	0	0
Diplomata																											0	0	0
Pessoal dos Serviços Externos do MNE - assistente de residência																											0	0	0
Pessoal de Inspeção																											0	0	0
Pessoal de Investigação Científica																											0	0	0
Docente Ensino Universitário																											0	0	0
Docente Ensino Superior Politécnico																											0	0	0
Educ. Infância e Doc. do Ens. Básico e Secundário																											0	0	0
Médico																											0	0	0
Enfermeiro																											0	0	0
Téc. Diagnóstico e Terapêutica																											0	0	0
Técnico Superior de Saúde																											0	0	0
Chefe Tributária																											0	0	0
Pessoal de Administração Tributária																											0	0	0
Pessoal Aduaneiro																											0	0	0
Conservador e Notário																											0	0	0
Oficial dos Registos e do Notariado																											0	0	0
Oficial de Justiça																											0	0	0
Forças Armadas - Oficial b)																											0	0	0
Forças Armadas - Sargento b)																											0	0	0
Forças Armadas - Praça b)																											0	0	0
Polícia Judiciária																											0	0	0
Polícia de Segurança Pública - Oficial																											0	0	0
Polícia de Segurança Pública - Chefe de Polícia																											0	0	0
Polícia de Segurança Pública - Agente																											0	0	0
Guarda Nacional Republicana - Oficial																											0	0	0
Guarda Nacional Republicana - Sargento																											0	0	0
Guarda Nacional Republicana - Guarda																											0	0	0
Serviço Estrangeiros Fronteiras																											0	0	0
Guarda Prisional																											0	0	0
Outro Pessoal de Segurança c)																											0	0	0
Bombeiro																											0	0	0
Polícia Municipal																											0	0	0
Total	0	0	0	0	1	1	1	0	4	5	5	9	3	9	2	19	4	15	3	8	5	5	0	1	28	72	100		

Prestações de Serviços	Menos que 20 anos		20-24		25-29		30-34		35-39		40-44		45-49		50-54		55-59		60-64		65-69		maior ou igual a 70 anos		TOTAL		TOTAL			
	M	F	M	F	M	F	M	F	M	F	M	F	M	F	M	F	M	F	M	F	M	F	M	F	M	F				
Tarefa																											0	0	0	
Avença																												0	0	0
Total	0	0	0	0	0	0	0	0	0	0	0	0	0	0	0	0	0	0	0	0	0	0	0	0	0	0	0	0	0	

NOTAS:
 Os totais dos quadros 1, 2, 3, 4, 12, 13 e 17 devem ser iguais, por grupo/cargo/carreira e por género.
 a) Considerar os cargos abrangidos pelo Estatuto do Pessoal Dirigente (aprovado pela Lei n.º 2/2004, de 15 de Janeiro, e sucessivamente alterado);
 b) Pratos das carreiras militares dos três ramos das Forças Armadas (Exército, Marinha e Força Aérea);
 c) Registrar outro pessoal de segurança não considerado nas carreiras ou grupos anteriores, incluindo os trabalhadores pertencentes aos corpos especiais SIS (Serviço de Informações de Segurança) e SIED (Serviço de Informações Estratégicas de Defesa);
 d) Não considerar os trabalhadores ausentes há mais de 6 meses e os trabalhadores que estão em licença sem vencimento a 31 de dezembro.

Quadro 3: Contagem dos trabalhadores por grupo/cargo/carreira, segundo o nível de antiguidade e género, em 31 de dezembro

SE Células a vermelho - Totais não estão iguais aos do Quadro!

Grupo/cargo/carreira/ Tempo de serviço	até 5 anos		5 - 9		10 - 14		15 - 19		20 - 24		25 - 29		30 - 34		35 - 39		40 ou mais anos		TOTAL		TOTAL
	M	F	M	F	M	F	M	F	M	F	M	F	M	F	M	F	M	F	M	F	
Representantes do poder legislativo e de órgãos executivos																			0	0	0
Dirigente superior de 1º grau a)												1							0	1	1
Dirigente superior de 2º grau a)														1					0	1	1
Dirigente intermédio de 1º grau a)							1		1		1							1	0	5	5
Dirigente intermédio de 2º grau a)				2		2		1		1		1		1			1	1	4	8	12
Dirigente intermédio de 3º grau e seguintes a)																			0	0	0
Técnico Superior	2	9	5	4	4	6	2	1	2	4		5	1	8	1	1	1	5	18	43	61
Assistente técnico, técnico de nível intermédio, pessoal administrativo		1								1		2		5			2	3	3	11	14
Assistente operacional, operário, auxiliar															2				2	0	2
Aprendizes e praticantes																			0	0	0
Informático							1					2		1					1	3	4
Magistrado																			0	0	0
Diplomata																			0	0	0
Pessoal dos Serviços Externos do MNE - assistente de residência																			0	0	0
Pessoal de Inspeção																			0	0	0
Pessoal de Investigação Científica																			0	0	0
Docente Ensino Universitário																			0	0	0
Docente Ensino Superior Politécnico																			0	0	0
Educ. Infância e Doc. do Ens. Básico e Secundário																			0	0	0
Médico																			0	0	0
Enfermeiro																			0	0	0
Téc. Diagnóstico e Terapêutica																			0	0	0
Técnico Superior de Saúde																			0	0	0
Chefia Tributária																			0	0	0
Pessoal de Administração Tributária																			0	0	0
Pessoal Aduaneiro																			0	0	0
Conservador e Notário																			0	0	0
Oficial dos Registos e do Notariado																			0	0	0
Oficial de Justiça																			0	0	0
Forças Armadas - Oficial b)																			0	0	0
Forças Armadas - Sargento b)																			0	0	0
Forças Armadas - Praça b)																			0	0	0
Polícia Judiciária																			0	0	0
Polícia de Segurança Pública - Oficial																			0	0	0
Polícia de Segurança Pública - Chefe de Polícia																			0	0	0
Polícia de Segurança Pública - Agente																			0	0	0
Guarda Nacional Republicana - Oficial																			0	0	0
Guarda Nacional Republicana - Sargento																			0	0	0
Guarda Nacional Republicana - Guarda																			0	0	0
Serviço Estrangeiros Fronteiras																			0	0	0
Guarda Prisional																			0	0	0
Outro Pessoal de Segurança c)																			0	0	0
Bombeiro																			0	0	0
Polícia Municipal																			0	0	0
Total	2	10	7	6	4	9	2	3	3	6	1	11	2	16	3	2	4	9	28	72	100

NOTAS:

Os totais dos quadros 1, 2, 3, 4, 12, 13 e 17 devem ser iguais, por grupo/cargo/carreira e por género.

A antiguidade reporta-se ao tempo de serviço na Administração Pública.

a) Considerar os cargos abrangidos pelo Estatuto do Pessoal Dirigente (aprovado pela Lei n.º 2/2004, de 15 de janeiro, e sucessivamente alterado);

b) Postos das carreiras militares dos três ramos das Forças Armadas (Exército, Marinha e Força Aérea);

c) Registrar outro pessoal de segurança não considerado nas carreiras ou grupos anteriores, incluindo os trabalhadores pertencentes aos corpos especiais SIS (Serviço de Informações de Segurança) e SIED (Serviço de Informações Estratégicas de Defesa);

d) Não considerar os trabalhadores ausentes há mais de 6 meses e os trabalhadores que estão em licença sem vencimento a 31 de dezembro.

Quadro 4: Contagem dos trabalhadores por grupo/cargo/carreira, segundo o nível de escolaridade e género, em 31 de dezembro

SE Células a vermelho - Totais não estão iguais aos do Quadro!

Grupo/cargo/carreira / Habilitação Literária	Menos de 4 anos de escolaridade		4 anos de escolaridade		6 anos de escolaridade		9.º ano ou equivalente		11.º ano		12.º ano ou equivalente		Bacharelato		Licenciatura		Mestrado		Doutoramento		TOTAL		Total		
	M	F	M	F	M	F	M	F	M	F	M	F	M	F	M	F	M	F	M	F	M	F			
Representantes do poder legislativo e de órgãos executivos																						0	0	0	
Dirigente superior de 1º grau a)																			1				0	1	1
Dirigente superior de 2º grau a)																1							0	1	1
Dirigente intermédio de 1º grau a)																3			1		1		0	5	5
Dirigente intermédio de 2º grau a)																3	4	1	4				4	8	12
Dirigente intermédio de 3º grau e seguintes a)																							0	0	0
Técnico Superior																13	36	5	6		1		18	43	61
Assistente técnico, técnico de nível intermédio, pessoal administrativo						2	2	1	1	1		7											3	11	14
Assistente operacional, operário, auxiliar			1				1																2	0	2
Aprendizes e praticantes																							0	0	0
Informático											1						2		1				1	3	4
Magistrado																							0	0	0
Diplomata																							0	0	0
Pessoal dos Serviços Externos do MNE - assistente de residência																							0	0	0
Pessoal de Inspeção																							0	0	0
Pessoal de Investigação Científica																							0	0	0
Docente Ensino Universitário																							0	0	0
Docente Ensino Superior Politécnico																							0	0	0
Educ. Infância e Doc. de Ens. Básico e Secundário																							0	0	0
Médico																							0	0	0
Enfermeiro																							0	0	0
Téc. Diagnóstico e Terapêutica																							0	0	0
Técnico Superior de Saúde																							0	0	0
Chefia Tributária																							0	0	0
Pessoal de Administração Tributária																							0	0	0
Pessoal Aduaneiro																							0	0	0
Conservador e Notário																							0	0	0
Oficial dos Registos e do Notariado																							0	0	0
Oficial de Justiça																							0	0	0
Forças Armadas - Oficial b)																							0	0	0
Forças Armadas - Sargento b)																							0	0	0
Forças Armadas - Praça b)																							0	0	0
Polícia Judiciária																							0	0	0
Polícia de Segurança Pública - Oficial																							0	0	0
Polícia de Segurança Pública - Chefe de Polícia																							0	0	0
Polícia de Segurança Pública - Agente																							0	0	0
Guarda Nacional Republicana - Oficial																							0	0	0
Guarda Nacional Republicana - Sargento																							0	0	0
Guarda Nacional Republicana - Guarda																							0	0	0
Serviço Estrangeiros Fronteiras																							0	0	0
Guarda Prisional																							0	0	0
Outro Pessoal de Segurança c)																							0	0	0
Bombeiro																							0	0	0
Polícia Municipal																							0	0	0
Total	0	0	1	0	0	2	3	1	1	1	1	7	0	0	16	46	6	13	0	2	28	72	100		

Grupo/cargo/carreira / Habilitação Literária	Menos de 4 anos de escolaridade		4 anos de escolaridade		6 anos de escolaridade		9.º ano ou equivalente		11.º ano		12.º ano ou equivalente		Bacharelato		Licenciatura		Mestrado		Doutoramento		TOTAL		Total			
	M	F	M	F	M	F	M	F	M	F	M	F	M	F	M	F	M	F	M	F	M	F				
Tarefa																							0	0	0	
Avença																								0	0	0
Total	0	0	0	0	0	0	0	0	0	0	0	0	0	0	0	0	0	0	0	0	0	0	0	0		

NOTAS:

Os totais dos quadros 1, 2, 3, 4, 12, 13 e 17 devem ser iguais, por grupo/cargo/carreira e por género.

a) Considerar os cargos abrangidos pelo Estatuto do Pessoal Dirigente (aprovado pela Lei n.º 2/2004, de 15 de Janeiro, e sucessivamente alterado);

b) Postos das carreiras militares dos três ramos das Forças Armadas (Exército, Marinha e Força Aérea);

c) Registrar outro pessoal de segurança não considerado nas carreiras ou grupos anteriores, incluindo os trabalhadores pertencentes aos corpos especiais SIS (Serviço de Informações de Segurança) e SIED (Serviço de Informações Estratégicas de Defesa);

d) Não considerar os trabalhadores ausentes há mais de 6 meses e os trabalhadores que estão em licença sem vencimento a 31 de dezembro.

Quadro 5: Contagem dos trabalhadores estrangeiros por grupo/cargo/carreira, segundo a nacionalidade e género, em 31 de dezembro

Grupo/cargo/carreira Proveniência do trabalhador	União Europeia		CPLP		Outros países		TOTAL		Total
	M	F	M	F	M	F	M	F	
Representantes do poder legislativo e de órgãos executivos							0	0	0
Dirigente superior de 1º grau a)							0	0	0
Dirigente superior de 2º grau a)							0	0	0
Dirigente intermédio de 1º grau a)							0	0	0
Dirigente intermédio de 2º grau a)							0	0	0
Dirigente intermédio de 3º grau e seguintes a)							0	0	0
Técnico Superior							0	0	0
Assistente técnico, técnico de nível intermédio, pessoal administrativo							0	0	0
Assistente operacional, operário, auxiliar							0	0	0
Aprendizes e praticantes							0	0	0
Informático							0	0	0
Magistrado							0	0	0
Diplomata							0	0	0
Pessoal dos Serviços Externos do MNE - assistente de residência							0	0	0
Pessoal de Inspeção							0	0	0
Pessoal de Investigação Científica							0	0	0
Docente Ensino Universitário							0	0	0
Docente Ensino Superior Politécnico							0	0	0
Educ. Infância e Doc. do Ens. Básico e Secundário							0	0	0
Médico							0	0	0
Enfermeiro							0	0	0
Téc. Diagnóstico e Terapêutica							0	0	0
Técnico Superior de Saúde							0	0	0
Chefia Tributária							0	0	0
Pessoal de Administração Tributária							0	0	0
Pessoal Aduaneiro							0	0	0
Conservador e Notário							0	0	0
Oficial dos Registos e do Notariado							0	0	0
Oficial de Justiça							0	0	0
Forças Armadas - Oficial b)							0	0	0
Forças Armadas - Sargento b)							0	0	0
Forças Armadas - Praça b)							0	0	0
Polícia Judiciária							0	0	0
Polícia de Segurança Pública - Oficial							0	0	0
Polícia de Segurança Pública - Chefe de Polícia							0	0	0
Polícia de Segurança Pública - Agente							0	0	0
Guarda Nacional Republicana - Oficial							0	0	0
Guarda Nacional Republicana - Sargento							0	0	0
Guarda Nacional Republicana - Guarda							0	0	0
Serviço Estrangeiros Fronteiras							0	0	0
Guarda Prisional							0	0	0
Outro Pessoal de Segurança c)							0	0	0
Bombeiro							0	0	0
Polícia Municipal							0	0	0
Total	0	0	0	0	0	0	0	0	0

Prestações de Serviços / Proveniência do trabalhador	União Europeia		CPLP		Outros países		TOTAL		Total
	M	F	M	F	M	F	M	F	
Tarefa							0	0	0
Avença							0	0	0
Total	0	0	0	0	0	0	0	0	0

NOTAS:

CPLP - Comunidade dos Países de Língua Portuguesa

Considerar o total de trabalhadores estrangeiros, **não naturalizados**, em efectividade de funções no serviço em 31 de dezembro, de acordo com a nacionalidade;

a) Considerar os cargos abrangidos pelo Estatuto do Pessoal Dirigente (aprovado pela Lei n.º 2/2004, de 15 de janeiro, e sucessivamente alterado);

b) Postos das carreiras militares dos três ramos das Forças Armadas (Exército, Marinha e Força Aérea);

c) Registrar outro pessoal de segurança não considerado nas carreira ou grupos anteriores, incluindo os trabalhadores pertencentes aos corpos especiais SIS (Serviço de Serviço de Informações Estratégicas de Defesa);

d) Não considerar os trabalhadores ausentes há mais de 6 meses e os trabalhadores que estão em licença sem vencimento a 31 de dezembro.

Quadro 6: Contagem de trabalhadores portadores de deficiência por grupo/cargo/carreira, segundo o escalão etário e género, em 31 de dezembro

Grupo/cargo/carreira	menor que 20 anos		20 - 24		25 - 29		30 - 34		35 - 39		40 - 44		45 - 49		50 - 54		55 - 59		60 - 64		65 - 69		maior ou igual a 70 anos		TOTAL		Total		
	M	F	M	F	M	F	M	F	M	F	M	F	M	F	M	F	M	F	M	F	M	F	M	F	M	F		M	F
Representantes do poder legislativo e de órgãos executivos																										0	0	0	
Dirigente superior de 1º grau a)																											0	0	0
Dirigente superior de 2º grau a)																											0	0	0
Dirigente intermédio de 1º grau a)																											0	0	0
Dirigente intermédio de 2º grau a)															1												0	1	1
Dirigente intermédio de 3º grau e seguintes a)																											0	0	0
Técnico Superior												1															0	1	1
Assistente técnico, técnico de nível intermédio, pessoal administrativo																											0	0	0
Assistente operacional, operário, auxiliar																											0	0	0
Aprendizes e praticantes																											0	0	0
Informático																											0	0	0
Magistrado																											0	0	0
Diplomata																											0	0	0
Pessoal dos Serviços Externos do MNE - assistente de residência																											0	0	0
Pessoal de Inspeção																											0	0	0
Pessoal de Investigação Científica																											0	0	0
Docente Ensino Universitário																											0	0	0
Docente Ensino Superior Politécnico																											0	0	0
Educ. Infância e Doc. do Ens. Básico e Secundário																											0	0	0
Médico																											0	0	0
Enfermeiro																											0	0	0
Téc. Diagnóstico e Terapêutica																											0	0	0
Técnico Superior de Saúde																											0	0	0
Chefia Tributária																											0	0	0
Pessoal de Administração Tributária																											0	0	0
Pessoal Aduaneiro																											0	0	0
Conservador e Notário																											0	0	0
Oficial dos Registos e do Notariado																											0	0	0
Oficial de Justiça																											0	0	0
Forças Armadas - Oficial b)																											0	0	0
Forças Armadas - Sargento b)																											0	0	0
Forças Armadas - Praça b)																											0	0	0
Polícia Judiciária																											0	0	0
Polícia de Segurança Pública - Oficial																											0	0	0
Polícia de Segurança Pública - Chefe de Polícia																											0	0	0
Polícia de Segurança Pública - Agente																											0	0	0
Guarda Nacional Republicana - Oficial																											0	0	0
Guarda Nacional Republicana - Sargento																											0	0	0
Guarda Nacional Republicana - Guarda																											0	0	0
Serviço Estrangeiros Fronteiras																											0	0	0
Guarda Prisional																											0	0	0
Outro Pessoal de Segurança c)																											0	0	0
Bombeiro																											0	0	0
Polícia Municipal																											0	0	0
Total	0	0	0	0	0	0	0	0	0	0	0	0	1	0	0	0	1	0	0	0	0	0	0	0	0	0	0	2	2

Prestações de Serviços	menos de 20 anos		20 - 24		25 - 29		30 - 34		35 - 39		40 - 44		45 - 49		50 - 54		55 - 59		60 - 64		65 - 69		maior ou igual a 70 anos		TOTAL		Total		
	M	F	M	F	M	F	M	F	M	F	M	F	M	F	M	F	M	F	M	F	M	F	M	F	M	F		M	F
Tarefa																											0	0	0
Avença																											0	0	0
Total	0	0	0	0	0	0	0	0	0	0	0	0	0	0	0	0	0	0	0	0	0	0	0	0	0	0	0	0	0

NOTAS:

- Considere o total de trabalhadores que beneficiem de redução fiscal por motivo da sua deficiência;
- a) Considerar os cargos abrangidos pelo Estatuto do Pessoal Dirigente (aprovado pela Lei n.º 2/2004, de 15 de Janeiro, e sucessivamente alterado);
- b) Postos das carreiras militares dos três ramos das Forças Armadas (Exército, Marinha e Força Aérea);
- c) Registrar outro pessoal de segurança não considerado nas carreiras ou grupos anteriores, incluindo os trabalhadores pertencentes aos corpos especiais SIS (Serviço de Informações de Segurança) e SIED (Serviço de Informações Estratégicas de Defesa);
- d) Não considerar os trabalhadores ausentes há mais de 6 meses e os trabalhadores que estão em licença sem vencimento a 31 de dezembro.

Quadro 7: Contagem dos trabalhadores admitidos e regressados durante o ano, por grupo/cargo/carreira e género, segundo o modo de ocupação do posto de trabalho ou modalidade de vinculação

Grupo/cargo/carreira/ Modos de ocupação do posto de trabalho	Procedimento concursal		Crédencia		Mobilidade		Regresso de licença sem vencimento ou de período experimental		Comissão de serviço		Outras situações		TOTAL		TOTAL
	M	F	M	F	M	F	M	F	M	F	M	F	M	F	
Representantes do poder legislativo e de órgãos executivos													0	0	0
Dirigente superior de 1º grau a)													0	0	0
Dirigente superior de 2º grau a)													0	0	0
Dirigente intermédio de 1º grau a)											1		0	1	1
Dirigente intermédio de 2º grau a)									1	1			1	1	2
Dirigente intermédio de 3º grau e seguintes a)													0	0	0
Técnico Superior	1	2			1	3	1	2			1	2	4	9	13
Assistente técnico, técnico de nível intermédio, pessoal administrativo		3											0	3	3
Assistente operacional, operário, auxiliar													0	0	0
Aprendizes e praticantes													0	0	0
Informático													0	0	0
Magistrado													0	0	0
Diplomata													0	0	0
Pessoal dos Serviços Externos do ANE - assistente de residência													0	0	0
Pessoal de Inspeção													0	0	0
Pessoal de Investigação Científica													0	0	0
Docente Ensino Universitário													0	0	0
Docente Ensino Superior Politécnico													0	0	0
Educ. Infância e Doc. do Ens. Básico e Secundário													0	0	0
Médico													0	0	0
Enfermeiro													0	0	0
Téc. Diagnóstico e Terapêutica													0	0	0
Técnico Superior de Saúde													0	0	0
Chefia Tributária													0	0	0
Pessoal de Administração Tributária													0	0	0
Pessoal Aduaneiro													0	0	0
Conservador e Notário													0	0	0
Oficial dos Registos e do Notariado													0	0	0
Oficial de Justiça													0	0	0
Forças Armadas - Oficial b)													0	0	0
Forças Armadas - Sargento b)													0	0	0
Forças Armadas - Praça b)													0	0	0
Polícia Judiciária													0	0	0
Polícia de Segurança Pública - Oficial													0	0	0
Polícia de Segurança Pública - Chefe de Polícia													0	0	0
Polícia de Segurança Pública - Agente													0	0	0
Guarda Nacional Republicana - Oficial													0	0	0
Guarda Nacional Republicana - Sargento													0	0	0
Guarda Nacional Republicana - Guarda													0	0	0
Serviço Estrangeiros Fronteiras													0	0	0
Guarda Prisional													0	0	0
Outro Pessoal de Segurança c)													0	0	0
Bombeiro													0	0	0
Polícia Municipal													0	0	0
Total	1	5	0	0	1	3	1	2	1	2	1	2	5	14	19

Prestações de Serviços (Modalidades de vinculação)	M	F	Total
Tarefa			0
Avença			0
Total	0	0	0

Notas:

- Considerar o total de efectivos admitidos pela 1ª vez ou regressados ao serviço entre 1 de Janeiro e 31 de dezembro inclusive;
- a) Considerar os cargos abrangidos pelo Estatuto do Pessoal Dirigente (aprovado pela Lei n.º 2/2004, de 15 de Janeiro, e sucessivamente alterado);
- b) Postos das carreiras militares dos três ramos das Forças Armadas (Exército, Marinha e Força Aérea);
- c) Registrar outro pessoal de segurança não considerado na carreira ou grupos anteriores, incluindo os trabalhadores pertencentes aos corpos especiais: SIS (Serviço de Informações de Segurança) e SIED (Serviço de Informações Estratégicas de Defesa);

Quadro 8: Contagem das saídas de trabalhadores nomeados ou em comissão de serviço, por grupo/cargo/carreira, segundo o motivo de saída e género

Grupo/cargo/carreira/ Motivos de saída (durante o ano)	Morte		Reforma/ Aposentação		Limite de idade		Conclusão sem sucesso do período experimental		Cessação por mútuo acordo		Exoneração a pedido do trabalhador		Aplicação de pena disciplinar expulsa		Mobilidade		Cedência		Comissão de serviço		Outras situações		TOTAL		Total		
	M	F	M	F	M	F	M	F	M	F	M	F	M	F	M	F	M	F	M	F	M	F	M	F			
Representantes do poder legislativo e de órgãos executivos																								0	0	0	
Dirigente superior de 1º grau a)																								0	0	0	
Dirigente superior de 2º grau a)																								0	0	0	
Dirigente intermédio de 1º grau a)																								0	0	0	
Dirigente intermédio de 2º grau a)																						3		0	3	3	
Dirigente intermédio de 3º grau e seguintes a)																								0	0	0	
Técnico Superior																									0	0	0
Assistente técnico, técnico de nível intermédio, pessoal administrativo																									0	0	0
Assistente operacional, operário, auxiliar																									0	0	0
Aprendizes e praticantes																									0	0	0
Informático																									0	0	0
Magistrado																									0	0	0
Diplomata																									0	0	0
Pessoal dos Serviços Externos do MNE - assistente de residência																									0	0	0
Pessoal de Inspeção																									0	0	0
Pessoal de Investigação Científica																									0	0	0
Docente Ensino Universitário																									0	0	0
Docente Ensino Superior Politécnico																									0	0	0
Educ. Infância e Doc. do Ens. Básico e Secundário																									0	0	0
Médico																									0	0	0
Enfermeiro																									0	0	0
Téc. Diagnóstico e Terapêutica																									0	0	0
Técnico Superior de Saúde																									0	0	0
Chefia Tributária																									0	0	0
Pessoal de Administração Tributária																									0	0	0
Pessoal Aduaneiro																									0	0	0
Conservador e Notário																									0	0	0
Oficial dos Registos e do Notariado																									0	0	0
Oficial de Justiça																									0	0	0
Forças Armadas - Oficial b)																									0	0	0
Forças Armadas - Sargento b)																									0	0	0
Forças Armadas - Praça b)																									0	0	0
Polícia Judiciária																									0	0	0
Polícia de Segurança Pública - Oficial																									0	0	0
Polícia de Segurança Pública - Chefe de Polícia																									0	0	0
Polícia de Segurança Pública - Agente																									0	0	0
Guarda Nacional Republicana - Oficial																									0	0	0
Guarda Nacional Republicana - Sargento																									0	0	0
Guarda Nacional Republicana - Guarda																									0	0	0
Serviço Estrangeiros Fronteiras																									0	0	0
Guarda Prisional																									0	0	0
Outro Pessoal de Segurança c)																									0	0	0
Bombeiro																									0	0	0
Polícia Municipal																									0	0	0
Total	0	0	0	0	0	0	0	0	0	0	0	0	0	0	0	0	0	0	0	0	0	0	3	0	3	3	

NOTAS:

Incluir todos os trabalhadores em regime de Nomeação ao abrigo do art. 8.º e em Comissão de Serviço ao abrigo do art. 9.º da LTFP, aprovada em anexo à Lei n.º 35/2014, de 20 de junho;

a) Considerar os cargos abrangidos pelo Estatuto do Pessoal Dirigente (aprovado pela Lei n.º 2/2004, de 15 de janeiro, e sucessivamente alterado);

b) Postos das carreiras militares dos três ramos das Forças Armadas (Exército, Marinha e Força Aérea);

c) Registrar outro pessoal de segurança não considerado na carreira ou grupos anteriores, incluindo os trabalhadores pertencentes aos corpos especiais SIS (Serviço de Informações de Segurança) e SIED (Serviço de Informações Estratégicas de Defesa);

Quadro 9: Contagem das saídas de trabalhadores contratados, por grupo/cargo/carreira, segundo o motivo de saída e género

Grupo/cargo/carreira/ Motivos de saída (durante o ano)	Morte		Caducidade (termo)		Reforma/ Aposentação		Limite de idade		Conclusão sem sucesso do período experimental		Revogação (cessação por mútuo acordo)		Resolução (por iniciativa do trabalhador)		Denúncia (por iniciativa do trabalhador)		Despedimento por inadaptação		Despedimento colectivo		Despedimento por extinção do posto de trabalho		Mobilidade		Cedência		Outras situações		TOTAL		Total
	M	F	M	F	M	F	M	F	M	F	M	F	M	F	M	F	M	F	M	F	M	F	M	F	M	F	M	F	M	F	
Representantes do poder legislativo e de órgãos executivos																													0	0	0
Dirigente superior de 1º grau a)																													0	0	0
Dirigente superior de 2º grau a)																													0	0	0
Dirigente intermédio de 1º grau a)							1																						0	1	1
Dirigente intermédio de 2º grau a)																													0	0	0
Dirigente intermédio de 3º grau e seguintes a)																													0	0	0
Técnico Superior			1			1	1																	1			3	6	4	9	13
Assistente técnico, técnico de nível intermédio, pessoal administrativo						1																							1	0	1
Assistente operacional, operário, auxiliar		1					1																						1	1	2
Aprendizes e praticantes																													0	0	0
Informático							1																						0	1	1
Magistrado																													0	0	0
Diplomata																													0	0	0
Pessoal dos Serviços Externos do MNE - assistente de residência																													0	0	0
Pessoal de Inspeção																													0	0	0
Pessoal de Investigação Científica																													0	0	0
Docente Ensino Universitário																													0	0	0
Docente Ensino Superior Politécnico																													0	0	0
Educ. Infância e Doc. do Ens. Básico e Secundário																													0	0	0
Médico																													0	0	0
Enfermeiro																													0	0	0
Téc. Diagnóstico e Terapêutica																													0	0	0
Técnico Superior de Saúde																													0	0	0
Chefia Tributária																													0	0	0
Pessoal de Administração Tributária																													0	0	0
Pessoal Aduaneiro																													0	0	0
Conservador e Notário																													0	0	0
Oficial dos Registos e do Notariado																													0	0	0
Oficial de Justiça																													0	0	0
Forças Armadas - Oficial b)																													0	0	0
Forças Armadas - Sargento b)																													0	0	0
Forças Armadas - Praça b)																													0	0	0
Polícia Judiciária																													0	0	0
Polícia de Segurança Pública - Oficial																													0	0	0
Polícia de Segurança Pública - Chefe de Polícia																													0	0	0
Polícia de Segurança Pública - Agente																													0	0	0
Guarda Nacional Republicana - Oficial																													0	0	0
Guarda Nacional Republicana - Sargento																													0	0	0
Guarda Nacional Republicana - Guarda																													0	0	0
Serviço Estrangeiros Fronteiras																													0	0	0
Guarda Prisional																													0	0	0
Outro Pessoal de Segurança c)																													0	0	0
Bombeiro																													0	0	0
Polícia Municipal																													0	0	0

Quadro 10: Contagem dos postos de trabalho previstos e não ocupados durante o ano, por grupo/cargo/carreira, segundo a dificuldade de recrutamento

Grupo/cargo/carreira/ Dificuldades de recrutamento	Não abertura de procedimento concursal	Impugnação do procedimento concursal	Falta de autorização da entidade competente	Procedimento concursal improcedente	Procedimento concursal em desenvolvimento	Total
Representantes do poder legislativo e de órgãos executivos						0
Dirigente superior de 1º grau a)						0
Dirigente superior de 2º grau a)						0
Dirigente intermédio de 1º grau a)						0
Dirigente intermédio de 2º grau a)	1					1
Dirigente intermédio de 3º grau e seguintes a)						0
Técnico Superior	20					20
Assistente técnico, técnico de nível intermédio, pessoal administrativo	3					3
Assistente operacional, operário, auxiliar	3					3
Aprendizes e praticantes						0
Informático	2					2
Magistrado						0
Diplomata						0
Pessoal dos Serviços Externos do MNE - assistente de residência						0
Pessoal de Inspeção						0
Pessoal de Investigação Científica						0
Docente Ensino Universitário						0
Docente Ensino Superior Politécnico						0
Educ. Infância e Doc. do Ens. Básico e Secundário						0
Médico						0
Enfermeiro						0
Téc. Diagnóstico e Terapêutica						0
Técnico Superior de Saúde						0
Chefia Tributária						0
Pessoal de Administração Tributária						0
Pessoal Aduaneiro						0
Conservador e Notário						0
Oficial dos Registos e do Notariado						0
Oficial de Justiça						0
Forças Armadas - Oficial b)						0
Forças Armadas - Sargento b)						0
Forças Armadas - Praça b)						0
Polícia Judiciária						0
Polícia de Segurança Pública - Oficial						0
Polícia de Segurança Pública - Chefe de Polícia						0
Polícia de Segurança Pública - Agente						0
Guarda Nacional Republicana - Oficial						0
Guarda Nacional Republicana - Sargento						0
Guarda Nacional Republicana - Guarda						0
Serviço Estrangeiros Fronteiras						0
Guarda Prisional						0
Outro Pessoal de Segurança c)						0
Bombeiro						0
Polícia Municipal						0
Total	29	0	0	0	0	29

Notas:

- Para cada grupo, cargo ou carreira, indique o número de postos de trabalho previstos no mapa de pessoal, mas não ocupados durante o ano, por motivo de:

- não abertura de procedimento concursal, por razões imputáveis ao serviço;
- impugnação do procedimento concursal, devido a recurso com efeitos suspensivos ou anulação do procedimento;
- recrutamento não autorizado por não satisfação do pedido formulado à entidade competente;
- procedimento concursal improcedente, deserto, inexistência ou desistência dos candidatos aprovados;
- procedimento concursal em desenvolvimento.

a) Considerar os cargos abrangidos pelo Estatuto do Pessoal Dirigente (aprovado pela Lei n.º 2/2004, de 15 de janeiro, e sucessivamente alterado);

b) Postos das carreiras militares dos três ramos das Forças Armadas (Exército, Marinha e Força Aérea);

c) Registrar outro pessoal de segurança não considerado nas carreiras ou grupos anteriores, incluindo os trabalhadores pertencentes aos corpos especiais SIS (Serviço de Informações de Segurança) e SIED (Serviço de Informações Estratégicas de Defesa);

Quadro 11: Contagem das mudanças de situação dos trabalhadores, por grupo/cargo/carreira, segundo o motivo e género

Grupo/cargo/carreira/ Tipo de mudança	Promoções (carreiras não revistas e carreiras subsistentes)		Alteração obrigatória do posicionamento remuneratório (1)		Alteração do posicionamento remuneratório por opção gestionária (2)		Procedimento concursal		Consolidação da mobilidade na categoria (3)		TOTAL		Total
	M	F	M	F	M	F	M	F	M	F	M	F	
Representantes do poder legislativo e de órgãos executivos											0	0	0
Dirigente superior de 1º grau a)											0	0	0
Dirigente superior de 2º grau a)											0	0	0
Dirigente intermédio de 1º grau a)											0	0	0
Dirigente intermédio de 2º grau a)											0	0	0
Dirigente intermédio de 3º grau e seguintes a)											0	0	0
Técnico Superior			3	18						3	3	21	24
Assistente técnico, técnico de nível intermédio, pessoal administrativo			1	2							1	2	3
Assistente operacional, operário, auxiliar				1							0	1	1
Aprendizes e praticantes											0	0	0
Informático											0	0	0
Magistrado											0	0	0
Diplomata											0	0	0
Pessoal dos Serviços Externos do MNE - assistente de residência											0	0	0
Pessoal de Inspeção											0	0	0
Pessoal de Investigação Científica											0	0	0
Docente Ensino Universitário											0	0	0
Docente Ensino Superior Politécnico											0	0	0
Educ. Infância e Doc. do Ens. Básico e Secundário											0	0	0
Médico											0	0	0
Enfermeiro											0	0	0
Téc. Diagnóstico e Terapêutica											0	0	0
Técnico Superior de Saúde											0	0	0
Chefia Tributária											0	0	0
Pessoal de Administração Tributária											0	0	0
Pessoal Aduaneiro											0	0	0
Conservador e Notário											0	0	0
Oficial dos Registos e do Notariado											0	0	0
Oficial de Justiça											0	0	0
Forças Armadas - Oficial b)											0	0	0
Forças Armadas - Sargento b)											0	0	0
Forças Armadas - Praça b)											0	0	0
Polícia Judiciária											0	0	0
Polícia de Segurança Pública - Oficial											0	0	0
Polícia de Segurança Pública - Chefe de Polícia											0	0	0
Polícia de Segurança Pública - Agente											0	0	0
Guarda Nacional Republicana - Oficial											0	0	0
Guarda Nacional Republicana - Sargento											0	0	0
Guarda Nacional Republicana - Guarda											0	0	0
Serviço Estrangeiros Fronteiras											0	0	0
Guarda Prisional											0	0	0
Outro Pessoal de Segurança c)											0	0	0
Bombeiro											0	0	0
Polícia Municipal											0	0	0
Total	0	0	4	21	0	0	0	0	0	3	4	24	28

NOTAS:

(1) e (2) - Artigos 156.º, 157.º e 158.º da LTFP, aprovada em anexo à Lei n.º 35/2014, de 20 de Junho

(3) - Artigo 99.º da LTFP, aprovada em anexo à Lei n.º 35/2014, de 20 de Junho

a) Considerar os cargos abrangidos pelo Estatuto do Pessoal Dirigente (aprovado pela Lei n.º 2/2004, de 15 de Janeiro, e sucessivamente alterado);

b) Postos das carreiras militares dos três ramos das Forças Armadas (Exército, Marinha e Força Aérea);

c) Registrar outro pessoal de segurança não considerado na carreira ou grupos anteriores, incluindo os trabalhadores pertencentes aos corpos especiais SIS (Serviço de Informações de Segurança) e SIED (Serviço de Informações Estratégicas de Defesa);

Quadro 12: Contagem dos trabalhadores por grupo/cargo/carreira, segundo a modalidade de horário de trabalho e género, em 31 de dezembro

SE Células a vermelho - Totais não estão iguais aos do Quadro1

Grupo/cargo/carreira	Rígido		Flexível		Desfasado		Jornada contínua		Trabalho por turnos		Específico (*)		Isenção de horário		TOTAL		Total
	M	F	M	F	M	F	M	F	M	F	M	F	M	F	M	F	
Representantes do poder legislativo e de órgãos executivos															0	0	0
Dirigente superior de 1º grau a)														1	0	1	1
Dirigente superior de 2º grau a)														1	0	1	1
Dirigente intermédio de 1º grau a)														5	0	5	5
Dirigente intermédio de 2º grau a)													4	8	4	8	12
Dirigente intermédio de 3º grau e seguintes a)															0	0	0
Técnico Superior			18	39				3						1	18	43	61
Assistente técnico, técnico de nível intermédio, pessoal administrativo			3	9										2	3	11	14
Assistente operacional, operário, auxiliar			2											2	0	2	2
Aprendizes e praticantes															0	0	0
Informático			1	3											1	3	4
Magistrado															0	0	0
Diplomata															0	0	0
Pessoal dos Serviços Externos do MNE - assistente de residência															0	0	0
Pessoal de Inspeção															0	0	0
Pessoal de Investigação Científica															0	0	0
Docente Ensino Universitário															0	0	0
Docente Ensino Superior Politécnico															0	0	0
Educ. Infância e Doc. do Ens. Básico e Secundário															0	0	0
Médico															0	0	0
Enfermeiro															0	0	0
Téc. Diagnóstico e Terapêutica															0	0	0
Técnico Superior de Saúde															0	0	0
Chefia Tributária															0	0	0
Pessoal de Administração Tributária															0	0	0
Pessoal Aduaneiro															0	0	0
Conservador e Notário															0	0	0
Oficial dos Registos e do Notariado															0	0	0
Oficial de Justiça															0	0	0
Forças Armadas - Oficial b)															0	0	0
Forças Armadas - Sargento b)															0	0	0
Forças Armadas - Praça b)															0	0	0
Polícia Judiciária															0	0	0
Polícia de Segurança Pública - Oficial															0	0	0
Polícia de Segurança Pública - Chefe de Polícia															0	0	0
Polícia de Segurança Pública - Agente															0	0	0
Guarda Nacional Republicana - Oficial															0	0	0
Guarda Nacional Republicana - Sargento															0	0	0
Guarda Nacional Republicana - Guarda															0	0	0
Serviço Estrangeiros Fronteiras															0	0	0
Guarda Prisional															0	0	0
Outro Pessoal de Segurança c)															0	0	0
Bombeiro															0	0	0
Polícia Municipal															0	0	0
Total	0	0	24	51	0	0	0	3	0	0	0	0	4	18	28	72	100

NOTAS:

Os totais dos quadros 1, 2, 3, 4, 12, 13 e 17 devem ser iguais, por grupo/cargo/carreira e por género.

(*) Artigo 110.º da LTFP, aprovada em anexo à Lei n.º 25/2014, de 20 de junho

a) Considerar os cargos abrangidos pelo Estatuto do Pessoal Dirigente (aprovado pela Lei n.º 2/2004, de 15 de janeiro, e sucessivamente alterado);

b) Postos das carreiras militares dos três ramos das Forças Armadas (Exército, Marinha e Força Aérea);

c) Registrar outro pessoal de segurança não considerado nas carreiras ou grupos anteriores, incluindo os trabalhadores pertencentes aos corpos especiais SIS (Serviço de Informações de Segurança) e SIED (Serviço de Informações Estratégicas de Defesa);

d) Considerar a meia jornada (Lei n.º 84/2015, de 7 de agosto)

Quadro 14: Contagem das horas de trabalho suplementar durante o ano, por grupo/cargo/carreira, segundo a modalidade de prestação do trabalho e género

Grupo/cargo/carreira/ Modalidade de prestação do trabalho suplementar	Trabalho suplementar diurno		Trabalho suplementar nocturno		Trabalho em dias de descanso semanal obrigatório		Trabalho em dias de descanso semanal complementar		Trabalho em dias feriados		TOTAL		TOTAL	
	M	F	M	F	M	F	M	F	M	F	M	F		
Representantes do poder legislativo e de órgãos executivos												0:00	0:00	0:00
Dirigente superior de 1º grau a)												0:00	0:00	0:00
Dirigente superior de 2º grau a)												0:00	0:00	0:00
Dirigente intermédio de 1º grau a)												0:00	0:00	0:00
Dirigente intermédio de 2º grau a)												0:00	0:00	0:00
Dirigente intermédio de 3º grau e seguintes a)												0:00	0:00	0:00
Técnico Superior												0:00	0:00	0:00
Assistente técnico, técnico de nível intermédio, pessoal administrativo		1236:00										0:00	1236:00	1236:00
Assistente operacional, operário, auxiliar	1003:00											1003:00	0:00	1003:00
Aprendizes e praticantes												0:00	0:00	0:00
Informático												0:00	0:00	0:00
Magistrado												0:00	0:00	0:00
Diplomata												0:00	0:00	0:00
Pessoal dos Serviços Externos do MNE - assistente de residência												0:00	0:00	0:00
Pessoal de Inspeção												0:00	0:00	0:00
Pessoal de Investigação Científica												0:00	0:00	0:00
Docente Ensino Universitário												0:00	0:00	0:00
Docente Ensino Superior Politécnico												0:00	0:00	0:00
Educ. Infância e Doc. do Ens. Básico e Secundário												0:00	0:00	0:00
Médico												0:00	0:00	0:00
Enfermeiro												0:00	0:00	0:00
Téc. Diagnóstico e Terapêutica												0:00	0:00	0:00
Técnico Superior de Saúde												0:00	0:00	0:00
Chefia Tributária												0:00	0:00	0:00
Pessoal de Administração Tributária												0:00	0:00	0:00
Pessoal Aduaneiro												0:00	0:00	0:00
Conservador e Notário												0:00	0:00	0:00
Oficial dos Registos e do Notariado												0:00	0:00	0:00
Oficial de Justiça												0:00	0:00	0:00
Forças Armadas - Oficial b)												0:00	0:00	0:00
Forças Armadas - Sargento b)												0:00	0:00	0:00
Forças Armadas - Praça b)												0:00	0:00	0:00
Polícia Judiciária												0:00	0:00	0:00
Polícia de Segurança Pública - Oficial												0:00	0:00	0:00
Polícia de Segurança Pública - Chefe de Polícia												0:00	0:00	0:00
Polícia de Segurança Pública - Agente												0:00	0:00	0:00
Guarda Nacional Republicana - Oficial												0:00	0:00	0:00
Guarda Nacional Republicana - Sargento												0:00	0:00	0:00
Guarda Nacional Republicana - Guarda												0:00	0:00	0:00
Serviço Estrangeiros Fronteiras												0:00	0:00	0:00
Guarda Prisional												0:00	0:00	0:00
Outro Pessoal de Segurança c)												0:00	0:00	0:00
Bombeiro												0:00	0:00	0:00
Polícia Municipal												0:00	0:00	0:00
Total	1003:00	1236:00	0:00	0:00	0:00	0:00	0:00	0:00	0:00	0:00	0:00	1003:00	1236:00	2239:00

NOTAS:

Considerar o total de horas suplementares/extraordinárias efetuadas pelos trabalhadores do serviço entre 1 de janeiro e 31 de dezembro, nas situações identificadas;

O trabalho suplementar diurno e nocturno só contempla o trabalho suplementar efectuado em dias normais de trabalho (primeiras 2 colunas).

As 3 colunas seguintes são específicas para o trabalho suplementar em dias de descanso semanal obrigatório, complementar e feriados.

a) Considerar os cargos abrangidos pelo Estatuto do Pessoal Dirigente (aprovado pela Lei n.º 2/2004, de 15 de janeiro, e sucessivamente alterado);

b) Postos das carreiras militares dos três ramos das Forças Armadas (Exército, Marinha e Força Aérea);

c) Registrar outro pessoal de segurança não considerado nas carreiras ou grupos anteriores, incluindo os trabalhadores pertencentes aos corpos especiais SIS (Serviço de Informações de Segurança) e SIED (Serviço de Informações Estratégicas de Defesa);

Quadro 14.1: Contagem das horas de trabalho nocturno, normal e suplementar durante o ano, por grupo/cargo/carreira, segundo o género

Grupo/cargo/carreira/ Horas de trabalho nocturno	Trabalho nocturno normal		Trabalho nocturno suplementar		TOTAL	
	M	F	M	F	M	F
Representantes do poder legislativo e de órgãos executivos					0:00	0:00
Dirigente superior de 1º grau a)					0:00	0:00
Dirigente superior de 2º grau a)					0:00	0:00
Dirigente intermédio de 1º grau a)					0:00	0:00
Dirigente intermédio de 2º grau a)					0:00	0:00
Dirigente intermédio de 3º grau e seguintes a)					0:00	0:00
Técnico Superior					0:00	0:00
Assistente técnico, técnico de nível intermédio, pessoal administrativo					0:00	0:00
Assistente operacional, operário, auxiliar					0:00	0:00
Aprendizes e praticantes					0:00	0:00
Informático					0:00	0:00
Magistrado					0:00	0:00
Diplomata					0:00	0:00
Pessoal dos Serviços Externos do MNE - assistente de residência					0:00	0:00
Pessoal de Inspeção					0:00	0:00
Pessoal de Investigação Científica					0:00	0:00
Docente Ensino Universitário					0:00	0:00
Docente Ensino Superior Politécnico					0:00	0:00
Educ. Infância e Doc. do Ens. Básico e Secundário					0:00	0:00
Médico					0:00	0:00
Enfermeiro					0:00	0:00
Téc. Diagnóstico e Terapêutica					0:00	0:00
Técnico Superior de Saúde					0:00	0:00
Chefia Tributária					0:00	0:00
Pessoal de Administração Tributária					0:00	0:00
Pessoal Aduaneiro					0:00	0:00
Conservador e Notário					0:00	0:00
Oficial dos Registos e do Notariado					0:00	0:00
Oficial de Justiça					0:00	0:00
Forças Armadas - Oficial b)					0:00	0:00
Forças Armadas - Sargento b)					0:00	0:00
Forças Armadas - Praça b)					0:00	0:00
Polícia Judiciária					0:00	0:00
Polícia de Segurança Pública - Oficial					0:00	0:00
Polícia de Segurança Pública - Chefe de Polícia					0:00	0:00
Polícia de Segurança Pública - Agente					0:00	0:00
Guarda Nacional Republicana - Oficial					0:00	0:00
Guarda Nacional Republicana - Sargento					0:00	0:00
Guarda Nacional Republicana - Guarda					0:00	0:00

Serviço Estrangeiros Fronteiras					0:00	0:00
Guarda Prisional					0:00	0:00
Outro Pessoal de Segurança c)					0:00	0:00
Bombeiro					0:00	0:00
Polícia Municipal					0:00	0:00
Total		0:00	0:00	0:00	0:00	0:00

NOTAS:

Considerar o total de horas efetuadas pelos trabalhadores do serviço entre 1 de janeiro e 31 de dezembro, nas situações identificadas;

Este quadro refere-se apenas a trabalho noturno. Para o preenchimento da coluna “trabalho noturno suplementar” neste quadro deve-se considerar o trabalho suplementar efetuado em dias normais e em dias de descanso semanal obrigatório, complementar e feriados.

- Considerar os cargos abrangidos pelo Estatuto do Pessoal Dirigente (aprovado pela Lei n.º 2/2004, de 15 de janeiro, e sucessivamente alterado);
- Postos das carreiras militares dos três ramos das Forças Armadas (Exército, Marinha e Força Aérea);
- Registar outro pessoal de segurança não considerado nas carreira ou grupos anteriores, incluindo os trabalhadores pertencentes aos corpos especiais SIS (Serviço de Informação Defesa);

0:00
0:00
0:00
0:00
0:00
0:00

ões de Segurança) e SIED (Serviço de Informações Estratégicas de

Quadro 15: Contagem dos dias de ausências ao trabalho durante o ano, por grupo/cargo/carreira, segundo o motivo de ausência e género

Grupo/cargo/carreira/ Motivos de ausência	Casamento		Proteção na parentalidade		Falecimento de familiar		Doença		Por acidente em serviço ou doença profissional		Assistência a familiares		Trabalhador-estudante		Por conta do período de ferias		Com perda de vencimento		Cumprimento de pena disciplinar		Greve		Injustificadas		Outros		Total		TOTAL		
	M	F	M	F	M	F	M	F	M	F	M	F	M	F	M	F	M	F	M	F	M	F	M	F	M	F	M	F			
Representantes do poder legislativo e de órgãos executivos																													0,0	0,0	0,0
Dirigente superior de 1º grau a)																12,0													0,0	12,0	12,0
Dirigente superior de 2º grau a)																18,0													0,0	18,0	18,0
Dirigente intermédio de 1º grau a)																46,0													0,0	46,0	46,0
Dirigente intermédio de 2º grau a)								18,0								16,0	62,0												16,0	80,0	96,0
Dirigente intermédio de 3º grau e seguintes a)																													0,0	0,0	0,0
Técnico Superior				271,0	7,0	2,0	32,0	193,0		57,0		17,0		2,0	84,0	208,0										46,0	1,0	169,0	751,0	920,0	
Assistente técnico, técnico de nível intermédio, pessoal administrativo							143,0	199,0			4,0				8,0	48,0											5,0	155,0	252,0	407,0	
Assistente operacional, operário, auxiliar							57,0								17,0													74,0	0,0	74,0	
Aprendizes e praticantes																													0,0	0,0	0,0
Informático																21,0											2,0	0,0	23,0	23,0	
Magistrado																													0,0	0,0	0,0
Diplomata																													0,0	0,0	0,0
Pessoal dos Serviços Externos do MNE - assistente de residência																													0,0	0,0	0,0
Pessoal de Inspeção																													0,0	0,0	0,0
Pessoal de Investigação Científica																													0,0	0,0	0,0
Docente Ensino Universitário																													0,0	0,0	0,0
Docente Ensino Superior Politécnico																													0,0	0,0	0,0
Educ. Infância e Doc. do Ens. Básico e Secundário																													0,0	0,0	0,0
Médico																													0,0	0,0	0,0
Enfermeiro																													0,0	0,0	0,0
Téc. Diagnóstico e Terapêutica																													0,0	0,0	0,0
Técnico Superior de Saúde																													0,0	0,0	0,0
Chefia Tributária																													0,0	0,0	0,0
Pessoal de Administração Tributária																													0,0	0,0	0,0
Pessoal Aduaneiro																													0,0	0,0	0,0
Conservador e Notário																													0,0	0,0	0,0
Oficial dos Registos e do Notariado																													0,0	0,0	0,0
Oficial de Justiça																													0,0	0,0	0,0
Forças Armadas - Oficial b)																													0,0	0,0	0,0
Forças Armadas - Sargento b)																													0,0	0,0	0,0
Forças Armadas - Praça b)																													0,0	0,0	0,0
Polícia Judiciária																													0,0	0,0	0,0
Polícia de Segurança Pública - Oficial																													0,0	0,0	0,0
Polícia de Segurança Pública - Chefe de Polícia																													0,0	0,0	0,0
Polícia de Segurança Pública - Agente																													0,0	0,0	0,0
Guarda Nacional Republicana - Oficial																													0,0	0,0	0,0
Guarda Nacional Republicana - Sargento																													0,0	0,0	0,0
Guarda Nacional Republicana - Guarda																													0,0	0,0	0,0
Serviço Estrangeiros Fronteiras																													0,0	0,0	0,0
Guarda Prisional																													0,0	0,0	0,0
Outro Pessoal de Segurança c)																													0,0	0,0	0,0
Bombeiro																													0,0	0,0	0,0
Polícia Municipal																													0,0	0,0	0,0
Total	0,0	0,0	0,0	271,0	7,0	2,0	232,0	410,0	0,0	57,0	4,0	17,0	0,0	2,0	125,0	415,0	0,0	0,0	0,0	0,0	0,0	0,0	0,0	0,0	0,0	0,0	46,0	8,0	414,0	1 182,0	1 596,0

NOTAS:

Considerar o total de dias completos de ausência ou períodos de meio dia:

- a) Considerar os cargos abrangidos pelo Estatuto do Pessoal Dirigente (aprovado pela Lei n.º 2/2004, de 15 de Janeiro, e sucessivamente alterado);
- b) Postos das carreiras militares dos três ramos das Forças Armadas (Exército, Marinha e Força Aérea);
- c) Registrar outro pessoal de segurança não considerado nas carreiras ou grupos anteriores, incluindo os trabalhadores pertencentes aos corpos especiais SIS (Serviço de Informações de Segurança) e SIED (Serviço de Informações Estratégicas de Defesa);

Quadro 16 : Contagem dos trabalhadores em greve durante o ano, por escalão de PNT e tempo de paralisação

Identificação da greve			
Data	Âmbito (escolher da lista em baixo)		Motivo(s) da greve
17/03/2023			Este campo contém uma lista para o(s) motivo(s) da greve. Deve ser escolhido na lista definida pelo menos 1 motivo por greve. 101_AUMENTOS SALARIAIS
PNT (*)	Nº de trabalhadores em greve	Duração da paralisação (em hh/mm)	
35 horas	0	24:00	
40 horas			
42 horas			
Trabalho a tempo parcial (**)			
Outros			
Total	0	24:00	

Substituir dd-mm-aaaa pelo dia, mês e ano respectivo da greve

(*) Período Normal de Trabalho

Clickar em cima das células a amarelo na seta à direita para escolher o item correspondente da lista de valores disponível

(**) Artigo 68.º da LTFP, aprovada em anexo à Lei n.º 35/2014, de 20 de junho; Lei n.º 84/2015, de 7 de agosto

Identificação da greve			
Data	Âmbito (escolher da lista em baixo)		Motivo(s) da greve
27/10/2023			Este campo contém uma lista para o(s) motivo(s) da greve. Deve ser escolhido na lista definida pelo menos 1 motivo por greve. 101_AUMENTOS SALARIAIS
PNT (*)	Nº de trabalhadores em greve	Duração da paralisação (em hh/mm)	
35 horas	0	24:00	
40 horas			
42 horas			
Trabalho a tempo parcial (**)			
Outros			
Total	0	24:00	

Substituir dd-mm-aaaa pelo dia, mês e ano respectivo da greve

(*) Período Normal de Trabalho

Clickar em cima das células a amarelo na seta à direita para escolher o item correspondente da lista de valores disponível

(**) Artigo 68.º da LTFP, aprovada em anexo à Lei n.º 35/2014, de 20 de junho; Lei n.º 84/2015, de 7 de agosto

Identificação da greve			
Data	Âmbito (escolher da lista em baixo)		Motivo(s) da greve
dd-mm-aaaa			Este campo contém uma lista para o(s) motivo(s) da greve. Deve ser escolhido na lista definida pelo menos 1 motivo por greve.
PNT (*)	Nº de trabalhadores em greve	Duração da paralisação (em hh/mm)	
35 horas			
40 horas			
42 horas			
Trabalho a tempo parcial (**)			
Outros			
Total	0	0:00	

Substituir dd-mm-aaaa pelo dia, mês e ano respectivo da greve

(*) Período Normal de Trabalho

Clickar em cima das células a amarelo na seta à direita para escolher o item correspondente da lista de valores disponível

(**) Artigo 68.º da LTFP, aprovada em anexo à Lei n.º 35/2014, de 20 de junho; Lei n.º 84/2015, de 7 de agosto

Identificação da greve			
Data	Âmbito (escolher da lista em baixo)		Motivo(s) da greve
dd-mm-aaaa			Este campo contém uma lista para o(s) motivo(s) da greve. Deve ser escolhido na lista definida pelo menos 1 motivo por greve.
PNT (*)	Nº de trabalhadores em greve	Duração da paralisação (em hh/mm)	
35 horas			
40 horas			
42 horas			
Trabalho a tempo parcial (**)			
Outros			
Total	0	0:00	

Substituir dd-mm-aaaa pelo dia, mês e ano respectivo da greve

(*) Período Normal de Trabalho

Clickar em cima das células a amarelo na seta à direita para escolher o item correspondente da lista de valores disponível

(**) Artigo 68.º da LTFP, aprovada em anexo à Lei n.º 35/2014, de 20 de junho; Lei n.º 84/2015, de 7 de agosto

Identificação da greve			
Data	Âmbito (escolher da lista em baixo)		Motivo(s) da greve
dd-mm-aaaa			Este campo contém uma lista para o(s) motivo(s) da greve. Deve ser escolhido na lista definida pelo menos 1 motivo por greve.
PNT (*)	Nº de trabalhadores em greve	Duração da paralisação (em hh/mm)	
35 horas			
40 horas			
42 horas			
Trabalho a tempo parcial (**)			
Outros			
Total	0	0:00	

Substituir dd-mm-aaaa pelo dia, mês e ano respectivo da greve

(*) Período Normal de Trabalho

Clickar em cima das células a amarelo na seta à direita para escolher o item correspondente da lista de valores disponível

Quadro 17: Estrutura remuneratória, por género

A - Remunerações mensais ilíquidas (brutas)

Mês de referência: Dezembro

(Indicar o N.º de trabalhadores de acordo com a respectiva posição remuneratória, independentemente de terem ou não recebido a remuneração ou outros abonos no mês de dezembro)

Género / Escalão de remunerações	Número de trabalhadores		
	Masculino	Feminino	Total
Até 500 €	0	0	0
501-1000 €	2	3	5
1001-1250 €	3	8	11
1251-1500 €	6	13	19
1501-1750 €	5	5	10
1751-2000€	5	9	14
2001-2250 €	0	3	3
2251-2500 €	0	6	6
2501-2750 €	3	9	12
2751-3000 €	0	6	6
3001-3250 €	3	7	10
3251-3500 €	1	1	2
3501-3750 €	0	1	1
3751-4000 €	0	1	1
4001-4250 €	0	0	0
4251-4500 €	0	0	0
4501-4750 €	0	0	0
4751-5000 €	0	0	0
5001-5250 €	0	0	0
5251-5500 €	0	0	0
5501-5750 €	0	0	0
5751-6000 €	0	0	0
Mais de 6000 €	0	0	0
Total	28	72	100

NOTAS:

- Deve indicar o número de trabalhadores em cada escalão por género;
- O total do quadro 17 deve ser igual ao total dos quadros 1, 2, 3, 4, 12 e 13, por género;
- Não considerar os trabalhadores ausentes há mais de 6 meses e os trabalhadores que estão em licença;
- Remunerações mensais ilíquidas (brutas): Considerar remuneração mensal base ilíquida mais;
- Não incluir prestações sociais, subsídio de refeição e outros benefícios sociais;
- Não considerar o duodécimo do subsídio de natal.

B - Remunerações máximas e mínimas dos trabalhadores a tempo completo

Período de referência: mês de Dezembro

Remuneração (€)	Euros	
	Masculino	Feminino
Mínima (€)	817,22 €	869,84 €
Máxima (€)	3 400,05 €	3 893,10 €

NOTA:

Na remuneração deve incluir o valor (euros) das remunerações, mínima e máxima;
Reportar a remuneração mensal base ilíquida mais os suplementos regulares e/ou adicionais/ referer

Quadro 18: Total dos encargos anuais com pessoal

Encargos com pessoal	Valor (Euros)
Remuneração base (*)	2 937 074,71 €
Suplementos remuneratórios	108 055,11 €
Prémios de desempenho	32 580,54 €
Prestações sociais	261 705,70 €
Benefícios sociais	0,00 €
Outros encargos com pessoal (**)	752 493,56 €
Total	4 091 909,62 €

Nota:

Não incluir prestadores de serviços.

(*) - incluindo o subsídio de férias e o subsídio de Natal.

(**) registar:

- as indemnizações por férias não gozadas;
- as compensações por caducidade dos contratos dos trabalhadores saídos;
- os encargos da entidade patronal com a CGA e a Segurança Social;
- os abonos pagos ao trabalhador a aguardar aposentação até que a pensão passe a ser paga pela entidade competente.

Quadro 18.1: Suplementos remuneratórios

Suplementos remuneratórios	Valor (Euros)
Trabalho suplementar (diurno e nocturno)	18 330,09 €
Trabalho normal nocturno	
Trabalho em dias de descanso semanal, complementar e feriados (*)	
Isenção de horário de trabalho	
Disponibilidade permanente	
Outros regimes especiais de prestação de trabalho (**)	
Risco, penosidade e insalubridade	
Fixação na periferia	
Trabalho por turnos	
Abono para fálhas	
Participação em reuniões	
Ajudas de custo	18 856,41 €
Representação	67 309,69 €
Secretariado	
Outros suplementos remuneratórios (***)	3 558,92 €
Total	108 055,11 €

Nota:

(*) - **caso não tenha sido incluído** em trabalho suplementar (diurno e noturno);

(**) - incluir também tempo prolongado na carreira médica e suplemento de comando;

(***) - incluir também o subsídio de residência.

Quadro 18.2: Encargos com prestações sociais

Prestações sociais	Valor (Euros)
Subsídios no âmbito da protecção da parentalidade (maternidade, paternidade e adopção)	1 276,73 €
Abono de família	3 501,81 €
Subsídio de educação especial	
Subsídio mensal vitalício	
Subsídio para assistência de 3ª pessoa	
Subsídio de funeral	
Subsídio por morte	
Acidente de trabalho e doença profissional	
Subsídio de desemprego	
Subsídio de refeição	131 524,27 €
Outras prestações sociais	125 402,89 €
Total	261 705,70 €

Quadro 18.3: Encargos com benefícios sociais

Benefícios de apoio social	Valor (Euros)
Grupos desportivos/casa do pessoal	
Refeitórios	
Subsídio de frequência de creche e de educação pré-escolar	
Colónias de férias	
Subsídio de estudos	
Apoio socio-económico	
Outros benefícios sociais	
Total	0,00 €

Quadro 19: Número de acidentes de trabalho e de dias de trabalho perdidos com baixa durante o ano, por gênero

Acidentes de trabalho		No local de trabalho						In itinere					
		Total	Inferior a 1 dia (sem dar lugar a baixa)	1 a 3 dias de baixa	4 a 30 dias de baixa	Superior a 30 dias de baixa	Mortal	Total	Inferior a 1 dia (sem dar lugar a baixa)	1 a 3 dias de baixa	4 a 30 dias de baixa	Superior a 30 dias de baixa	Mortal
Nº total de acidentes de trabalho (AT) ocorridos no ano de referência	M	0						0					
	F	0						1					1
Nº de acidentes de trabalho (AT) <u>com baixa</u> ocorridos no ano de referência	M	0						0					
	F	0						0					
Nº de dias de trabalho perdidos por acidentes ocorridos no ano	M	0						0					
	F	0						57					57
Nº de dias de trabalho perdidos por acidentes ocorridos em anos anteriores	M	0						0					
	F	0						0					

Notas:

Considerar os acidentes de trabalho registrados num auto de notícia.

O "Nº total de acidentes" refere-se ao total de ocorrências, com baixa, sem baixa e mortais. O "Nº de acidentes com baixa" exclui os mortais. Excluir os acidentes mortais no cálculo dos dias de trabalho perdidos na sequência de acidentes de trabalho.

Quadro 20: Número de casos de incapacidade declarados durante o ano, relativamente aos trabalhadores vítimas de acidente de trabalho

Casos de incapacidade	Nº de casos
Casos de incapacidade permanente:	0
- absoluta	
- parcial	
- absoluta para o trabalho habitual	
Casos de incapacidade temporária e absoluta	1
Casos de incapacidade temporária e parcial	
Total	1

Quadro 22: Número e encargos das actividades de medicina no trabalho ocorridas durante o ano

Actividades de medicina no trabalho	Número	Valor (Euros)
Total dos exames médicos efectuados:	0	0,00 €
Exames de admissão		
Exames periódicos		
Exames ocasionais e complementares		
Exames de cessação de funções		
Despesas com a medicina no trabalho (*)		
Visitas aos postos de trabalho		

Nota:

(*) incluir os montantes pagos aos médicos, enfermeiros, outros técnicos de saúde e técnicos de higiene e segurança no trabalho que prestaram serviço durante o ano, desde que não tenham sido contabilizados no quadro 1. ("pessoas ao serviço em 31 de dezembro"), as despesas efetuadas com a aquisição de medicamentos, meios auxiliares de diagnóstico, exames médicos e todo e qualquer gasto relacionado com a medicina do trabalho, à exceção dos montantes investidos em infraestruturas.

Quadro 23: Número de intervenções das comissões de segurança e saúde no trabalho ocorridas durante o ano, por tipo

Segurança e saúde no trabalho Intervenções das comissões	Número
Reuniões da Comissão	
Visitas aos locais de trabalho	
Outras	

Quadro 24: Número de trabalhadores sujeitos a acções de reintegração profissional em resultado de acidentes de trabalho ou doença profissional durante o ano

Segurança e saúde no trabalho Acções de reintegração profissional	Número
Alteração das funções exercidas	
Formação profissional	
Adaptação do posto de trabalho	
Alteração do regime de duração do trabalho	
Mobilidade interna	

Nota:

Artigo 23.º do Decreto-Lei n.º 503/99, de 20 de novembro, alterado pelo Decreto-Lei n.º 50-C/2007, de 6 de março e pela Lei n.º 64-A/2008, de 31 de dezembro.

Quadro 25: Número de acções de formação e sensibilização em matéria de segurança e saúde no trabalho

Segurança e saúde no trabalho Acções de formação	Número
Acções realizadas durante o ano	
Trabalhadores abrangidos pelas acções realizadas	

Quadro 26: Custos com a prevenção de acidentes e doenças profissionais durante o ano

Segurança e saúde no trabalho Custos	Valor (Euros)
Encargos de estrutura de medicina e segurança no trabalho (a)	0,00 €
Equipamento de protecção (b)	
Formação em prevenção de riscos (c)	
Outros custos com a prevenção de acidentes e doenças profissionais (d)	

Nota:

(a) Encargos na organização dos serviços de segurança e saúde no trabalho e encargos na organização / modificação dos espaços de trabalho

(b) Encargos na aquisição de bens ou equipamentos

(c) Encargos na formação, informação e consulta

(d) Incluir única e exclusivamente os encargos com a criação e manutenção de estruturas destinadas à medicina do trabalho e à segurança do trabalhador no exercício da sua profissão.

Quadro 27: Contagem relativa a participações em acções de formação profissional durante o ano, por tipo de acção, segundo a duração

Tipo de acção/duração	Menos de 30 horas	De 30 a 59 horas	de 60 a 119 horas	120 horas ou mais	Total
Internas					0
Externas	54	17	1	1	73
Total	54	17	1	1	73

Notas:

Relativamente às acções de formação profissional realizadas durante o ano e em que tenham participado os efectivos do serviço, considerar como:

- acção interna, organizada pela entidade;
- acção externa, organizada por outras entidades;

- N.º de participações = n.º trabalhadores na acção 1 + n.º trabalhadores na acção 2 +...+ n.º trabalhadores na acção n (exemplo: se o mesmo trabalhador participou em 2 acções diferentes ou iguais com datas diferentes, conta como 2 participações);

Quadro 28: Contagem relativa a participações em acções de formação durante o ano, por grupo/cargo/carreira, segundo o tipo de acção

Grupo/cargo/carreira/ Nº de participações e de participantes	Acções internas	Acções externas	TOTAL	
	Nº de participações	Nº de participações	Nº de participações (*)	Nº de participantes (**)
Representantes do poder legislativo e de órgãos executivos			0	
Dirigente superior de 1º grau a)			0	
Dirigente superior de 2º grau a)		2	2	1
Dirigente intermédio de 1º grau a)		3	3	1
Dirigente intermédio de 2º grau a)		12	12	6
Dirigente intermédio de 3º grau e seguintes a)			0	
Técnico Superior		51	51	27
Assistente técnico, técnico de nível intermédio, pessoal administrativo			0	
Assistente operacional, operário, auxiliar			0	
Aprendizes e praticantes			0	
Informático		5	5	3
Magistrado			0	
Diplomata			0	
Pessoal dos Serviços Externos do MNE - administrativo			0	
Pessoal dos Serviços Externos do MNE - operacional			0	
Pessoal de Inspeção			0	
Pessoal de Investigação Científica			0	
Docente Ensino Universitário			0	
Docente Ensino Superior Politécnico			0	
Educ. Infância e Doc. do Ens. Básico e Secundário			0	
Médico			0	
Enfermeiro			0	
Téc. Diagnóstico e Terapêutica			0	
Técnico Superior de Saúde			0	
Chefia Tributária			0	
Pessoal de Administração Tributária			0	
Pessoal Aduaneiro			0	
Conservador e Notário			0	
Oficial dos Registos e do Notariado			0	
Oficial de Justiça			0	
Forças Armadas - Oficial b)			0	

Forças Armadas - Sargento b)			0	
Forças Armadas - Praça b)			0	
Polícia Judiciária			0	
Polícia de Segurança Pública - Oficial			0	
Polícia de Segurança Pública - Chefe de Polícia			0	
Polícia de Segurança Pública - Agente			0	
Guarda Nacional Republicana - Oficial			0	
Guarda Nacional Republicana - Sargento			0	
Guarda Nacional Republicana - Guarda			0	
Serviço Estrangeiros Fronteiras			0	
Guarda Prisional			0	
Outro Pessoal de Segurança c)			0	
Bombeiro			0	
Polícia Municipal			0	
Total	0	73	73	38
Totais devem ser iguais aos do Q. 27				

Notas:

(*) - N.º de participações = n.º trabalhadores na acção 1 + n.º trabalhadores na acção 2 +...+ n.º trabalhadores na acção n (exemplo: se o mesmo trabalhador participou em 2 acções diferentes ou iguais com datas diferentes, conta como 2 participações);

(**) - Considerar o total de trabalhadores que, em cada grupo/cargo/carreira, participou em pelo menos 1 acção de formação (exemplo: se o mesmo trabalhador participou em 2 acções diferentes ou iguais com datas diferentes, conta apenas como 1 participante);

a) Considerar os cargos abrangidos pelo Estatuto do Pessoal Dirigente (aprovado pela Lei n.º 2/2004, de 15 de janeiro, e sucessivamente alterado);

b) Postos das carreiras militares dos três ramos das Forças Armadas (Exército, Marinha e Força Aérea);

c) Registrar outro pessoal de segurança não considerado nas carreira ou grupos anteriores, incluindo os trabalhadores pertencentes aos corpos especiais SIS (Serviço de Informações de Segurança) e SIED (Serviço de Informações Estratégicas de Defesa);

Quadro 29: Contagem das horas dispendidas em formação durante o ano, por grupo/cargo/carreira, segundo o tipo de acção

Grupo/cargo/carreira/ dEspendidas	Horas	Horas dEspendidas em acções internas	Horas dEspendidas em acções externas	Total de horas em acções de formação
Representantes do poder legislativo e de órgãos executivos				0:00
Dirigente superior de 1º grau a)				0:00
Dirigente superior de 2º grau a)			34:00	34:00
Dirigente intermédio de 1º grau a)			147:00	147:00
Dirigente intermédio de 2º grau a)			258:00	258:00
Dirigente intermédio de 3º grau e seguintes a)				0:00
Técnico Superior			1316:00	1316:00
Assistente técnico, técnico de nível intermédio, pessoal administrativo				0:00
Assistente operacional, operário, auxiliar				0:00
Aprendizes e praticantes				0:00
Informático			112:30	112:30
Magistrado				0:00
Diplomata				0:00
Pessoal dos Serviços Externos do MNE - administrativo				0:00
Pessoal dos Serviços Externos do MNE - operacional				0:00
Pessoal de Inspeção				0:00
Pessoal de Investigação Científica				0:00
Docente Ensino Universitário				0:00
Docente Ensino Superior Politécnico				0:00

Educ. Infância e Doc. do Ens. Básico e Secundário			0:00
Médico			0:00
Enfermeiro			0:00
Téc. Diagnóstico e Terapêutica			0:00
Técnico Superior de Saúde			0:00
Chefia Tributária			0:00
Pessoal de Administração Tributária			0:00
Pessoal Aduaneiro			0:00
Conservador e Notário			0:00
Oficial dos Registos e do Notariado			0:00
Oficial de Justiça			0:00
Forças Armadas - Oficial b)			0:00
Forças Armadas - Sargento b)			0:00
Forças Armadas - Praça b)			0:00
Polícia Judiciária			0:00
Polícia de Segurança Pública - Oficial			0:00
Polícia de Segurança Pública - Chefe de Polícia			0:00
Polícia de Segurança Pública - Agente			0:00
Guarda Nacional Republicana - Oficial			0:00
Guarda Nacional Republicana - Sargento			0:00
Guarda Nacional Republicana - Guarda			0:00
Serviço Estrangeiros Fronteiras			0:00
Guarda Prisional			0:00
Outro Pessoal de Segurança c)			0:00
Bombeiro			0:00
Polícia Municipal			0:00

Notas:

Considerar as horas despendidas por todos os efectivos do serviço em cada um dos tipos de acções de formação realizadas durante o ano;

a) Considerar os cargos abrangidos pelo Estatuto do Pessoal Dirigente (aprovado pela Lei n.º 2/2004, de 15 de janeiro, e sucessivamente alterado);

b) Postos das carreiras militares dos três ramos das Forças Armadas (Exército, Marinha e Força Aérea);

c) Registrar outro pessoal de segurança não considerado nas carreira ou grupos anteriores, incluindo os trabalhadores pertencentes aos corpos especiais SIS (Serviço de Informações de Segurança) e SIED (Serviço de Informações Estratégicas de Defesa);

Quadro 30: Despesas anuais com formação

Tipo de acção/valor	Valor (Euros)
Despesa com acções internas	
Despesa com acções externas	14 950,00 €
Total	14 950,00 €

Notas:

i) Considerar as despesas efetuadas durante ano em atividades de formação e suportadas pelo orçamento da entidade;

Quadro 31: Relações profissionais

Relações profissionais	Número
Trabalhadores sindicalizados	9
Elementos pertencentes a comissões de trabalhadores	
Total de votantes para comissões de trabalhadores	

Quadro 32: Disciplina

Disciplina	Número
Processos transitados do ano anterior	
Processos instaurados durante o ano	
Processos transitados para o ano seguinte	
Processos decididos - total:	0
* Arquivados	
* Repreensão escrita	
* Multa	
* Suspensão	
* Demissão (1)	
* Despedimento por facto imputável ao trabalhador (2)	
* Cessação da comissão de serviço	

Notas:

(1) - para trabalhadores Nomeados

(2) - para trabalhadores em Contrato de Trabalho em Funções Públicas