

MINISTÉRIO DA ECONOMIA  
E DO MAR

Direção-Geral das Atividades Económicas

# RELATÓRIO DE ATIVIDADES 2022 - Anexos



REPÚBLICA  
PORTUGUESA

Direção-Geral das Atividades  
Económicas



REPÚBLICA  
PORTUGUESA

Direção-Geral das Atividades  
Económicas



## ÍNDICE:

ANEXO I	Organograma da DGAE
ANEXO II	QUAR da DGAE - Resultados
ANEXO III	Questionário de satisfação - Trabalhadores
ANEXO IV	Questionário de satisfação - Dirigentes
ANEXO V	Questionário de satisfação - Destinatários dos serviços
ANEXO VI	Relatório Formação
ANEXO VII	Balanço Social

# RELATÓRIO DE ATIVIDADES 2022 - Anexo I



**REPÚBLICA  
PORTUGUESA**

Direção-Geral das Atividades  
Económicas

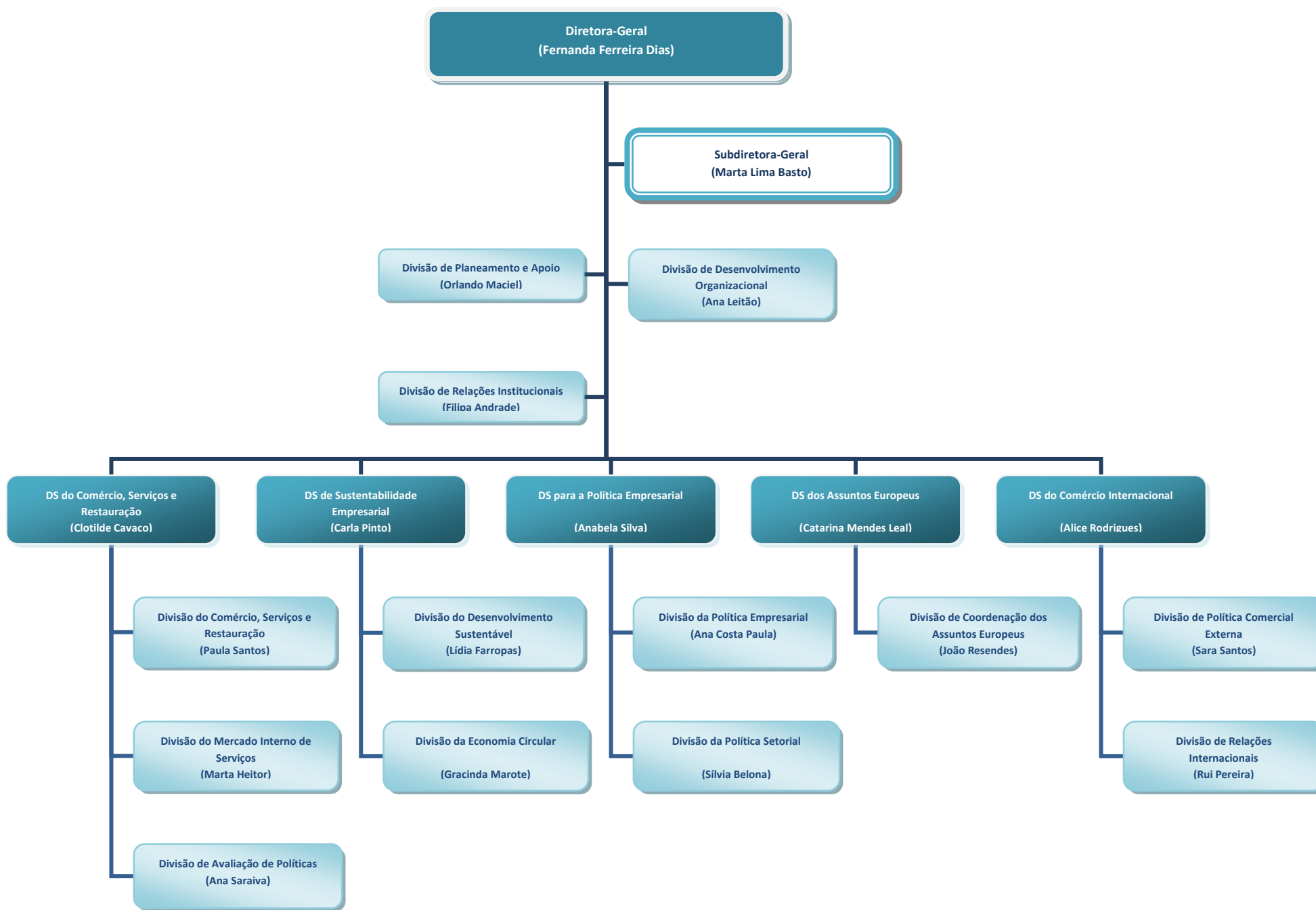

# RELATÓRIO DE ATIVIDADES 2022 - Anexo II



**REPÚBLICA  
PORTUGUESA**

Direção-Geral das Atividades  
Económicas

Ministério da Economia e do Mar

Serviço: DIREÇÃO-GERAL DAS ATIVIDADES ECONÓMICAS

**Missão:** Promoção e desenvolvimento de um ambiente institucional mais favorável à competitividade e à inovação empresarial, através do apoio à conceção, execução, divulgação e avaliação de políticas do comércio e dos serviços, bem como assegurar a coordenação das relações bilaterais, europeias e internacionais, no âmbito de atuação do Ministério da Economia e do Mar (MEM).

**Visão:** Constituir-se num referencial de boas práticas, no contexto de uma nova e moderna Administração Pública, virada para os/as cidadãos/ãs e as empresas e para os desafios da economia portuguesa, no contexto global.

**Objetivos Estratégicos**

- OE1: Consolidar a intervenção do MEM na definição de políticas públicas no âmbito da economia circular, contribuindo para a competitividade das empresas e para um desenvolvimento sustentável das atividades económicas
- OE2: Reforçar e promover a articulação da política de empresa com as políticas públicas na área da competitividade, participando na definição do respetivo enquadramento legislativo e regulamentar
- OE3: Contribuir para o reforço da intervenção externa do MEM, potenciando um melhor ambiente de negócios para os operadores económicos
- OE4: Desenvolver políticas públicas do Comércio, Serviços e Restauração de forma a reforçar o seu contributo para a criação de valor para a economia
- OE5: Promover uma cultura de valorização dos Recursos Humanos

**Objetivos Operacionais**

Eficácia										Ponderação	30%
O1. (OE1, OE2, OE3 e OE4) - Reforçar a coordenação dos assuntos europeus e internacionais do MEM e garantir a representação da DGAE nas estruturas nacionais e internacionais										Peso	30%
INDICADORES	2020	2021	META 2022	Tolerância	Valor crítico	PESO	Monitorização (30 de junho)	RESULTADO	TAXA REALIZAÇÃO	CLASSIFICAÇÃO	
Ind 1. Taxa de participação em reuniões planeadas	88%	90%	85%	5%	100%	35%	50%	87%	100%	Atingiu	
Ind 2. Taxa de recomendações de atuação relevantes apresentadas	14%	17%	15%	5%	25%	30%	15%	21%	115%	Superou	
Ind 3. N.º reuniões de coordenação organizadas pela DGAE no âmbito das suas competências	56	51	82	4	108	35%	43	101	118%	Superou	
O2. (OE4) - Assegurar a implementação de medidas de simplificação e de desburocratização administrativas, incluindo as previstas no Programa SIMPLEX										Peso	40%
INDICADORES	2020	2021	META 2022	Tolerância	Valor crítico	PESO	Monitorização (30 de junho)	RESULTADO	TAXA REALIZAÇÃO	CLASSIFICAÇÃO	
Ind 4. Taxa de execução das atividades constantes dos projetos SIMPLEX	57%	43%	70%	10%	100%	50%	25%	71%	100%	Atingiu	
Ind 5. N.º de medidas de desburocratização e de redução dos custos de contexto a concluir em 2022	5	2	7	1	10	50%	2	9	117%	Superou	
O3. (OE1, OE2, OE3 e OE4) - Contribuir para a melhoria do desenvolvimento das atividades económicas										Peso	30%
INDICADORES	2020	2021	META 2022	Tolerância	Valor crítico	PESO	Monitorização (30 de junho)	RESULTADO	TAXA REALIZAÇÃO	CLASSIFICAÇÃO	
Ind 6. N.º de propostas de formulação e avaliação da execução de políticas públicas apresentadas	19	29	20	2	30	60%	5	21	100%	Atingiu	
Ind 7. N.º de sessões de informação e capacitação junto de agentes económicos e de interlocutores institucionais	15	22	19	2	26	40%	7	17	100%	Atingiu	
Eficiência										Ponderação	30%
O4. (OE1, OE2, OE3 e OE4) - Garantir os prazos de resposta às solicitações dirigidas à DGAE										Peso	25%
INDICADORES	2020	2021	META 2022	Tolerância	Valor crítico	PESO	Monitorização (30 de junho)	RESULTADO	TAXA REALIZAÇÃO	CLASSIFICAÇÃO	
Ind 8. Taxa de pareceres relevantes emitidos dentro do prazo	99%	99,6%	96%	2%	100%	50%	100%	99,8%	124%	Superou	
Ind 9. Taxa de solicitações respondidas com caráter substantivo dentro do prazo	99%	99,5%	96%	2%	100%	50%	99,2%	99,2%	120%	Superou	
O5. (OE1, OE2 e OE4) - Melhorar os prazos de decisão dos processos de licenciamento e registo										Peso	35%
INDICADORES	2020	2021	META 2022	Tolerância	Valor crítico	PESO	Monitorização (30 de junho)	RESULTADO	TAXA REALIZAÇÃO	CLASSIFICAÇÃO	
Ind 10. Reduzir, em relação ao ano anterior, o prazo médio de atribuição de registos de matérias fertilizantes e de licenças de utilização do REUE	-	-	25%	5,0%	38%	40%	27,6%	37,7%	124%	Superou	
Ind 11. Reduzir os prazos estabelecidos para as autorizações conjuntas das grandes superfícies e dos conjuntos comerciais e das autorizações das atividades de prestamistas, leiloeiras, de importação e exportação de diamantes em bruto e de introdução no mercado dos novos produtos do tabaco e de registo e licenciamento de precursores de droga.	-	-	50%	6,0%	70%	60%	56,9%	64%	118%	Superou	
O6. (OE2 e OE4) - Contribuir para a transição e catalisação digital das empresas no âmbito do PRR										Peso	40%
INDICADORES	2020	2021 E	META 2022	Tolerância	Valor crítico	PESO	Monitorização (30 de junho)	RESULTADO	TAXA REALIZAÇÃO	CLASSIFICAÇÃO	
Ind 12. Taxa de candidaturas analisadas no prazo	-	-	85%	5%	100%	60%	100%	100%	125%	Superou	
Ind 13. N.º de sessões de divulgação dos projetos	-	-	27	5	40	40%	22	23	100%	Atingiu	
Qualidade										Ponderação	40%
O7. (OE1, OE2, OE3 e OE4) - Melhorar a qualidade dos serviços prestados pela DGAE										Peso	65%
INDICADORES	2020	2021	META 2022	Tolerância	Valor crítico	PESO	Monitorização (30 de junho)	RESULTADO	TAXA REALIZAÇÃO	CLASSIFICAÇÃO	
Ind 14. N.º de conteúdos publicados no Website da DGAE	-	348	303	20	404	40%	157	310	100%	Atingiu	
Ind 15. Grau de satisfação dos/as utilizadores/as que solicitam esclarecimentos no âmbito das competências da DGAE	4,6	4,6	3,5	0,3	5	60%	4,7	4,6	118%	Superou	
O8. (OE5) - Adotar medidas de boa gestão dos trabalhadores/as										Peso	35%
INDICADORES	2020	2021	META 2022	Tolerância	Valor crítico	PESO	Monitorização (30 de junho)	RESULTADO	TAXA REALIZAÇÃO	CLASSIFICAÇÃO	
Ind 16. N.º de medidas que contribuem para a melhoria da cultura organizacional, conciliadoras da vida profissional e pessoal, bem como para a promoção da saúde e do bem-estar no local de trabalho e a motivação dos/as trabalhadores/as	-	3	4	1	7	100%	3	4	100%	Atingiu	

**Objetivos Relevantes:** O2, O6, O7 e O8

**JUSTIFICAÇÃO DO VALOR CRÍTICO**

IND 1 - O valor crítico foi definido como a percentagem máxima possível de ser atingida.
IND 2 - O valor crítico corresponde à percentagem ótima a atingir para apresentação de recomendações de atuação consideradas relevantes.
IND 3 - O valor crítico corresponde ao número excelente de reuniões de coordenação a realizar.
IND 4 - O valor crítico corresponde à percentagem máxima de atividades dos projetos SIMPLEX que será possível concluir em 2022.
IND 5 - O valor crítico corresponde ao número máximo de medidas de desburocratização e de redução dos custos de contexto que será possível concluir em 2022.
IND 6 - O valor crítico foi definido como o melhor valor a atingir no âmbito da apresentação de propostas de formulação e avaliação da execução de políticas públicas.
IND 7 - O valor crítico representa o número ótimo de sessões de informação e capacitação a realizar junto de agentes económicos e de interlocutores institucionais, dados os recursos disponíveis.
IND 8 - O valor crítico corresponde ao máximo possível de ser atingido.
IND 9 - O valor crítico corresponde ao máximo possível de ser atingido.
IND 10 - O valor crítico representa o melhor valor a atingir, dados os recursos disponíveis, em termos de redução dos prazos de atribuição dos registos e licenças em causa.
IND 11 - O valor crítico representa o melhor valor a atingir, dados os recursos disponíveis, em termos de redução dos prazos para as autorizações em causa.
IND 12 - O valor crítico foi definido como o melhor valor a atingir, dados os recursos disponíveis, no âmbito da análise das candidaturas efetuadas no âmbito do PRR
IND 13 - O valor crítico representa o número ótimo de sessões de divulgação a realizar junto dos detentores de interesse.
IND 14 - O valor crítico representa o número ótimo de conteúdos a publicar no website da DGAE.
IND 15 - O valor crítico diz respeito ao grau máximo de satisfação, considerando a escala de Likert de 1 a 5.
IND 16 - O valor crítico será o número ótimo a atingir tendo em conta os meios e os recursos disponíveis.

Fórmula de cálculo	Fonte de Verificação
IND 1 - Percentagem de reuniões realizadas face às planeadas	Monitorização dos instrumentos de gestão (registo das reuniões planeadas e realizadas).
IND 2 - Percentagem de recomendações de atuação relevantes apresentadas face ao número de reuniões realizadas	Monitorização dos instrumentos de gestão (registo dos relatórios com as recomendações). Supletivamente: sistema de gestão documental.
IND 3 - N.º reuniões de coordenação organizadas pela DGAE no âmbito das suas competências	Monitorização dos instrumentos de gestão (registo das reuniões realizadas).
IND 4 - Taxa de execução das atividades constantes dos projetos SIMPLEX [(n.º de atividades realizadas / n.º de atividades previstas) x 100]	Monitorização dos instrumentos de gestão (registo das medidas executadas). Supletivamente: relatórios de execução dos projetos.
IND 5 - N.º de medidas de desburocratização e de redução dos custos de contexto concluídas	Monitorização dos instrumentos de gestão.
IND 6 - N.º de propostas de formulação e avaliação da execução de políticas públicas apresentadas à Tutela	Monitorização dos instrumentos de gestão. Supletivamente: sistema de gestão documental.
IND 7 - N.º de sessões de informação e capacitação realizadas junto de agentes económicos e de interlocutores institucionais	Monitorização dos instrumentos de gestão (registo das sessões organizadas).
IND 8 - [(N.º de pareceres relevantes emitidos dentro do prazo / N.º de pareceres solicitados) x 100]	Monitorização dos instrumentos de gestão (registo dos pareceres solicitados e elaborados). Supletivamente: sistema de gestão documental.
IND 9 - [(N.º de solicitações respondidas com caráter substantivo dentro do prazo / N.º de solicitações recebidas) x 100]	Monitorização dos instrumentos de gestão (registo das solicitações recebidas e respondidas).
IND 10 - [- ((N.º médio de dias úteis de atribuição de registos e de licenças em 2022/N.º médio de dias úteis de atribuição de registos e de licenças em 2021)-1)] x100	Monitorização dos instrumentos de gestão
IND 11 - [- ((N.º médio de dias úteis de atribuição de registos e de licenças em 2022/Prazo estabelecido legalmente)-1)] x100	Monitorização dos instrumentos de gestão
IND 12 - [(N.º de candidaturas analisadas dentro do prazo / N.º de candidaturas) x 100]	Monitorização dos instrumentos de gestão
IND 13 - N.º de sessões de divulgação a realizar junto dos detentores de interesse	Monitorização dos instrumentos de gestão (registo das sessões organizadas).
IND 14 - N.º de conteúdos publicados no Website da DGAE	Monitorização dos instrumentos de gestão (registo dos conteúdos publicados). Supletivamente: Website da DGAE.
IND 15 - Média total das respostas dadas nos inquéritos realizados, de acordo com a escala de Likert (de 1 a 5)	Resultados do(s) inquérito(s) realizado(s). Supletivamente: relatório(s).
IND 16 - N.º de medidas que contribuem para a melhoria da cultura organizacional, conciliadoras da vida profissional e pessoal, bem como para a promoção da saúde e bem estar no local de trabalho e a motivação dos/as trabalhadores/as	Monitorização dos instrumentos de gestão (registo das medidas implementadas).

Recursos Humanos						
DESIGNAÇÃO	PONTUAÇÃO	N.º EFETIVOS PLANEADOS (Mapa de Pessoal)	PONTOS PLANEADOS	PONTOS EXECUTADOS 31 dezembro	N.º EFETIVOS 31 dezembro (Balanço Social)	DESVIO/ Pontos
Dirigentes - Direção Superior	20	2	40	40	2	0
Dirigentes - Direção intermédia e chefes de equipa	16	18	288	288	18	0
Técnico/a Superior - (inclui especialistas de informática)	12	85	1020	768	64	-252
Coordenador/a Técnico/a - (inclui chefes de secção)	9	0	0	0	0	0
Assistente Técnico - (inclui técnicos/as de informática)	8	19	152	112	14	-40
Assistente operacional	5	5	25	20	4	-5
						0
<b>Total</b>		<b>129</b>	<b>1525</b>	<b>1228</b>	<b>102</b>	

Recursos Financeiros						Unidade: euros
DESIGNAÇÃO	PLANEADOS	AJUSTADOS	EXECUTADOS (30 junho)	EXECUTADOS (31 dezembro)	DESVIO	
<b>Orçamento de funcionamento (OF)</b>	<b>6 316 765</b>	<b>10 826 103</b>	<b>2 239 703</b>	<b>9 855 656</b>	<b>-970 447</b>	
Despesas c/Pessoal	4 588 869	3 978 804	1 844 327	3 722 514	-256 290	
Aquisições de Bens e Serviços	1 247 479	1 465 844	349 519	884 107	-581 737	
Juros e outros encargos			11	10	-1	
Transferências correntes	22 400	4 985 859	45 847	4 962 465	-23 394	
Outras despesas correntes	4 306	4 486	0	180	-4 306	
Aquisição de bens de capital	453 711	391 099	0	286 380	-104 719	
<b>Orçamento de Investimento (OI)</b>	<b>0</b>	<b>0</b>	<b>0</b>	<b>0</b>	<b>0</b>	
PIDDAC					0	
.....					0	
<b>Outros PRR</b>	<b>0</b>	<b>325 000</b>	<b>0</b>	<b>54 612</b>	<b>-270 388</b>	
<b>TOTAL (OF+OI+Outros)</b>	<b>6 316 765</b>	<b>11 151 103</b>	<b>2 239 703</b>	<b>9 910 268</b>	<b>-1 240 835</b>	

Parâmetros			AVALIAÇÃO FINAL
Eficácia	Eficiência	Qualidade	
32%	36%	43%	110,4%

JUSTIFICAÇÃO DOS DESVIOS

Ind 1 \_\_\_\_\_

Ind 2 \_\_\_\_\_

Ind 3 \_\_\_\_\_

Ind 4 \_\_\_\_\_

Ind 5 \_\_\_\_\_

Ind 6 \_\_\_\_\_

Ind 7 \_\_\_\_\_

Ind 8 \_\_\_\_\_

.....

RELAÇÃO entre OBJETIVOS ESTRATÉGICOS e OBJETIVOS OPERACIONAIS

	Obj Op 1	Obj Op 2	Obj Op 3	Obj Op 4	Obj Op 5	Obj Op 6	Obj Op 7	Obj Op 8
Objetivo Estratégico 1	X		X	X	X		X	
Objetivo Estratégico 2	X		X	X	X	X	X	
Objetivo Estratégico 3	X		X	X			X	
Objetivo Estratégico 4	X	X	X	X	X	X	X	
Objetivo Estratégico 5								X

# RELATÓRIO DE ATIVIDADES 2022 - Anexo III



**REPÚBLICA  
PORTUGUESA**

Direção-Geral das Atividades  
Económicas

### 1. Satisfação global dos trabalhadores com a organização

Satisfação com...	Grau de Satisfação					
	1	2	3	4	5	NS/NR
1.1. Imagem da organização						
1.2. Desempenho global da organização						
1.3. Relacionamento da organização com os cidadãos e a sociedade						
1.4. Forma como a organização gere os conflitos de interesses						
1.5. Nível de envolvimento dos trabalhadores na organização e na respetiva missão						
1.6. Envolvimento dos trabalhadores nos processos de tomada de decisão						
1.7. Envolvimento dos trabalhadores em atividades de melhoria						
1.8. Mecanismos de consulta e diálogo entre trabalhadores e gestores						
1.9. Responsabilidade social da organização						

Sugestões de melhoria

### 2. Satisfação com a gestão e sistemas de gestão

Satisfação com...	Grau de Satisfação					
	1	2	3	4	5	NS/NR
2.1 Aptidão da gestão de topo para conduzir a organização						
2.2 Aptidão da gestão de nível intermédio para conduzir a organização						
2.3 Aptidão da gestão de topo para comunicar						
2.4 Aptidão da gestão de nível intermédio para comunicar						
2.5 Forma como o sistema de avaliação do desempenho em vigor foi implementado						
2.6 Forma como os objetivos individuais e partilhados são fixados						
2.7 Forma como a organização recompensa os esforços individuais						
2.8 Forma como a organização recompensa os esforços das equipas						
2.9 Postura da organização face à mudança e à inovação						

Sugestões de melhoria

### 3. Satisfação com as condições de trabalho

Satisfação com...	Grau de Satisfação					
	1	2	3	4	5	NS/NR
3.1 Ambiente de trabalho						
3.2 Modo como a organização lida com os conflitos, queixas ou problemas pessoais						
3.3 Flexibilidade do horário de trabalho						
3.4 Possibilidade de conciliar o trabalho com a vida familiar, assuntos pessoais e de saúde						
3.5 Igualdade de oportunidades na organização						
3.6 Igualdade de tratamento na organização						
3.7 Condições tecnológicas e de comunicação						
3.8 Condições de higiene e segurança						
3.9 Serviço de copa						

Sugestões de melhoria

### 4. Satisfação com o desenvolvimento da carreira

Satisfação com...	Grau de Satisfação					
	1	2	3	4	5	NS/NR
4.1 Política de gestão de recursos humanos existente na organização						
4.2 Oportunidades para desenvolver novas competências						
4.3 Acesso a formação relevante para desenvolver os objetivos individuais						

Sugestões de melhoria

### 5. Níveis de motivação

Motivação para...	Grau de Motivação					
	1	2	3	4	5	NS/NR
5.1 Aprender novos métodos de trabalho						
5.2 Desenvolver trabalho em equipa						
5.3 Participar em ações de formação						
5.4 Participar em projetos de mudança na organização						
5.5 Sugerir melhorias						

Sugestões de melhoria

6. Satisfação com o estilo de liderança

Satisfação com...	Concordo	Discordo	Grau de Satisfação					NS/NR
			1	2	3	4	5	
<b>6.1 O gestor de topo...</b>								
6.1.1 Lidera através do exemplo								
6.1.2 Informa e consulta os colaboradores com regularidade sobre os assuntos importantes da organização								
6.1.3 Demonstra empenho no processo de mudança								
6.1.4 Aceita críticas construtivas								
6.1.5 Aceita sugestões de melhoria								
6.1.6 Delega competências e responsabilidades								
6.1.7 Encoraja a confiança mútua e o respeito								
6.1.8 Promove uma cultura de aprendizagem e melhoria contínua								
6.1.9 Promove ações de formação								
6.1.10 Reconhece e premeia os esforços individuais e das equipas								
6.1.11 Adequa o tratamento dado às pessoas, às necessidades e às situações em causa								
Satisfação com...	Concordo	Discordo	Grau de Satisfação					NS/NR
			1	2	3	4	5	NS/NR
<b>6.2 O gestor de nível intermédio...</b>								
6.2.1 Lidera através do exemplo								
6.2.2 Informa e consulta os colaboradores com regularidade sobre os objetivos e as atividades da unidade orgânica								
6.2.3 Demonstra empenho no processo de mudança								
6.2.4 Aceita críticas construtivas								
6.2.5 Aceita sugestões de melhoria								
6.2.6 Delega competências e responsabilidades								
6.2.7 Estimula a iniciativa das pessoas								
6.2.8 Encoraja a confiança mútua e o respeito								
6.2.9 Promove uma cultura de aprendizagem e melhoria contínua								
6.2.10 Promove/propõe ações de formação								
6.2.11 Ajuda os colaboradores a realizarem as suas tarefas, planos e objetivos								
6.2.12 Reconhece e premeia os esforços individuais e das equipas								
6.2.13 Adequa o tratamento dado às pessoas, às necessidades e às situações em causa								

Sugestões de melhoria

# RELATÓRIO DE ATIVIDADES 2022 - Anexo IV



**REPÚBLICA  
PORTUGUESA**

Direção-Geral das Atividades  
Económicas



### 1. Satisfação global com a organização

Satisfação com...	Grau de Satisfação					
	1	2	3	4	5	NS/NR
1.1. Imagem da organização						
1.2. Desempenho global da organização						
1.3. Relacionamento da organização com os cidadãos e a sociedade						
1.4. Forma como a organização gere os conflitos de interesses						
1.5. Nível de envolvimento dos trabalhadores na organização e na respetiva missão						
1.6. Envolvimento dos trabalhadores nos processos de tomada de decisão						
1.7. Envolvimento dos trabalhadores em atividades de melhoria						
1.8. Mecanismos de consulta e diálogo entre trabalhadores e gestores						
1.9. Responsabilidade social da organização						

Sugestões de melhoria

### 2. Satisfação com a gestão e sistemas de gestão

Satisfação com...	Grau de Satisfação					
	1	2	3	4	5	NS/NR
2.1 Aptidão da gestão de topo para conduzir a organização						
2.2 Aptidão da gestão de topo para comunicar						
2.3 Forma como o sistema de avaliação do desempenho em vigor foi implementado						
2.4 Forma como os objetivos individuais e partilhados são fixados						
2.5 Forma como a organização recompensa os esforços individuais						
2.6 Forma como a organização recompensa os esforços das equipas						
2.7 Postura da organização face à mudança e à inovação						

Sugestões de melhoria



### 3. Satisfação com as condições de trabalho

Satisfação com...	Grau de Satisfação					
	1	2	3	4	5	NS/NR
3.1 Ambiente de trabalho						
3.2 Modo como a organização lida com os conflitos, queixas ou problemas pessoais						
3.3 Flexibilidade do horário de trabalho						
3.4 Possibilidade de conciliar o trabalho com a vida familiar, assuntos pessoais e de saúde						
3.5 Igualdade de oportunidades na organização						
3.6 Igualdade de tratamento na organização						
3.7 Condições tecnológicas e de comunicação						
3.8 Condições de higiene e segurança						
3.9 Serviço de copa						

Sugestões de melhoria

### 4. Satisfação com o desenvolvimento da carreira

Satisfação com...	Grau de Satisfação					
	1	2	3	4	5	NS/NR
4.1 Política de gestão de recursos humanos existente na organização						
4.2 Oportunidades para desenvolver novas competências						
4.3 Acesso a formação relevante para desenvolver os objetivos individuais						

Sugestões de melhoria

### 5. Níveis de motivação

Motivação para...	Grau de Motivação					
	1	2	3	4	5	NS/NR
5.1 Aprender novos métodos de trabalho						
5.2 Desenvolver trabalho em equipa						
5.3 Participar em ações de formação						
5.4 Participar em projetos de mudança na organização						
5.5 Sugerir melhorias						

Sugestões de melhoria



6. Satisfação com o estilo de liderança

Satisfação com...	Grau de Satisfação					
	1	2	3	4	5	NS/NR
<b>6.1 O gestor de topo...</b>						
6.1.1 Lidera através do exemplo						
6.1.2. Informa e consulta os colaboradores com regularidade sobre os assuntos importantes da organização						
6.1.3 Demonstra empenho no processo de mudança						
6.1.4 Aceita críticas construtivas						
6.1.5 Aceita sugestões de melhoria						
6.1.6 Delega competências e responsabilidades						
6.1.7 Encoraja a confiança mútua e o respeito						
6.1.8 Promove uma cultura de aprendizagem e melhoria contínua						
6.1.9 Promove ações de formação						
6.1.10 Reconhece e premeia os esforços individuais e das equipas						
6.1.11 Adequa o tratamento dado às pessoas, às necessidades e às situações em causa						

Sugestões de melhoria

# RELATÓRIO DE ATIVIDADES 2022 - Anexo V



**REPÚBLICA  
PORTUGUESA**

Direção-Geral das Atividades  
Económicas



# RELATÓRIO DE ATIVIDADES 2022 - Anexo VI



**REPÚBLICA  
PORTUGUESA**

Direção-Geral das Atividades  
Económicas

Relatório de Formação DGAE | 2022

## Relatório de Formação | 2022

Conforme determinado pelo artigo 12.º do Decreto-Lei n.º 86-A/2016, de 29 de dezembro, foi efetuado no 1.º trimestre do ano de 2022 o Diagnóstico de Necessidades de Formação (DNF2022) que serve de suporte ao Plano de Formação. A dotação inicialmente aprovada para despesas com formação foi de 28.395 euros, reduzindo para 20.611 euros após a aplicação de cativações, resultantes da Lei n.º 12/2022, de 27 de junho (Lei do Orçamento de Estado para 2022).

As formações inscritas no DNF2022 totalizaram 19.025 euros, correspondendo €16.425 euros a formação em grupo e 2.600 euros a formação individual.

Em 2022, foram inscritas as seguintes formações de grupo:

1. Formação em Inglês ministrada pela Oxford School — inscritos 22 interessados – 7.200 euros;
2. Formação em Francês ministrada pela Alliance Française – inscritos 11 interessados - 9.225 euros;

Foram também inscritas as seguintes formações individuais:

1. CAT Formação Inicial – Programa de Capacitação Avançada para Trabalhadores em Funções Públicas ministrada pelo INA – inscritos 4 interessados – 2.600 euros.

Inicialmente aprovada formação no total de 2.130 horas, distribuídas por 1.320 horas de formação de inglês, por 550 horas de formação em francês e por 260 horas de formação relativas ao Programa de Capacitação Avançada para Trabalhadores em Funções Públicas, foram concretizadas 1.940,30 horas de formação, que corresponderam a 41 participações de trabalhadores em ações de formação.

As participações em ações de formação distribuíram-se do seguinte modo: 15 participações na formação de inglês, 10 participações na formação de francês, 6 participações em formações na área Informática (Tecnológica), 4 participações na formação CAT — *Formação Inicial*, 2 participações nas formações *POWER BI – Elaboração de Dashboards (nível 1 e 2)*, 1 participação na *Formação Dashboard in a Day*, 1 participação na formação *Processo de Normalização Nacional: Elaboração e Redação dos Documentos Normativos Portugueses*, 1 participação na formação *Introdução à Inteligência Artificial* e 1 participação na formação de DATA SCIENTIST – Transformar Dados em Conhecimento (Fundamentos).

## | Formações por Cargo ou Carreira

As participações em formações com e sem custos, distribuídas por cargos ou carreiras, foram realizadas maioritariamente por trabalhadores pertencentes à carreira/categoria de técnico superior (68%), seguindo-se os dirigentes intermédios de 1.º e 2.º grau (17%), e, por último, os trabalhadores pertencentes à carreira/categoria de informática (15%): refira-se que vários trabalhadores participaram em mais do que uma ação de formação.

## | Formação em Grupo

As formações em grupo decorreram ao longo do ano de 2022 em modo presencial.

Num total previsto de 1.870 horas de formação em grupo registadas no DNF2022/PF2022 foram concretizadas 1.372,30 horas, correspondendo esse valor a cerca de 73,4% das horas inicialmente previstas, justificando-se a diferença sobretudo pela saída em mobilidade de alguns trabalhadores que frequentavam as formações de inglês.

As duas formações de grupo totalizaram 16.425 euros e somaram 33 inscrições relativas a 30 técnicos superiores e 3 dirigentes, como se apura pelo quadro abaixo.

Quadro 1 – Formação em grupo

	M	F	Técnico Superior	Dirigente	Custo Total	Inscritos	Concluído	Horas Previstas	Horas Totais
Formação Inglês	6	16	20	2	7 200,00 €	22	15	1320:00	900:00
Formação Francês	4	7	10	1	9 225,00 €	11	10	800:00	472:30
<b>Resultados DGAE (formação grupo)</b>	<b>10</b>	<b>23</b>	<b>30</b>	<b>3</b>	<b>16 425,00 €</b>	<b>33</b>	<b>25</b>	<b>2393:00</b>	<b>1372:30</b>

A formação em Inglês, realizada pela *Oxford School*, foi lecionada nos níveis Intermediate, *Pre-Advanced*, *Advanced* e *Advanced Plus* e contou com 22 alunos inscritos que foram divididos pelos 4 grupos consoante os respetivos níveis de conhecimentos, dos quais 15 concluíram a formação. De referir que cada aluno que concluiu a formação, frequentou 60 horas de formação em inglês no ano de 2022, o que resultou na frequência global de 900 horas de formação.

A formação em Francês foi realizada pela *Alliance Française* e lecionada nos níveis A2.2, B1.2 e nível B2.1. tendo sido recebidas 11 inscrições. Cada aluno que concluiu a formação em francês frequentou 50 horas de formação, tendo sido também incluído no total de horas de formação em francês frequentadas, a frequência por um trabalhador que frequentou apenas 22,30 horas de formação, pelo que resultaram 472,30 horas de formação global em francês.

### | Formação Individual

Num total inicialmente previsto no PF2022 de 260 horas de formação individual paga, foram efetivamente realizadas 260 horas de formação individual com custos associados e realizadas 308 horas de formação individual sem custos.

Realizaram-se como previsto 4 ações de formação individual denominadas “Programa de Capacitação Avançada para o Início de Funções na Carreira de Técnico Superior (CAT — Formação Inicial)” no total de 260 horas frequentadas por 4 trabalhadores provenientes do procedimento de recrutamento centralizado dos anos de 2021/2022.

O acréscimo de horas de formação individual frequentadas, comparando com o previsto inicialmente, resultou da frequência das seguintes formações individuais sem custos:

- *“Fundamentos de Linguagem JAVA” (50 horas)*
- *“Programação em JAVA - Avançada” (50 horas)*
- *“Criação de sites WEB” (50 horas)*
- *“Metodologias de Programação em Sistemas Distribuídos” (50 horas)*
- *“Criação de páginas WEB em Hipertexto” (25 horas)*
- *“Scripts CGI e folhas de estilo” (25 horas)*
- *“POWER BI – Elaboração de Dashboards (nível 1)” (14 horas)*
- *“POWER BI – Elaboração de Dashboards (nível 2)” (14 horas)*
- *“Dashboard in a Day” (7 horas)*
- *“Processo de Normalização Nacional: Elaboração e Redação dos Documentos Normativos Portugueses” (2 horas)*
- *“Introdução à Inteligência Artificial” (14 Horas)*
- *“DATA SCIENTIST – Transformar Dados em Conhecimento (Fundamentos)” (7 horas)*

As 13 formações individuais somaram 16 inscrições de trabalhadores pertencentes às carreiras/categorias de técnico de informática, de técnico superior e a dirigentes, conforme verificado no quadro abaixo.

**Quadro 2 – Formação individual**

	M	F	Técnico Superior	Dirigente	Técnico de Informática	Custo Total	Inscritos	Concluído	Horas Previstas	Horas Totais
Fundamentos de Linguagem JAVA	1	0	0	0	1	-	1	1	50:00	50:00
Programação em JAVA - Avançada	1	0	0	0	1	-	1	1	50:00	50:00
Criação de sites WEB	1	0	0	0	1	-	1	1	50:00	50:00
Metodologias de Programação em Sistemas Distribuídos	1	0	0	0	1	-	1	1	50:00	50:00
Criação de páginas WEB em Hipertexto	1	0	0	0	1	-	1	1	25:00	25:00
Scripts CGI e folhas de estilo	1	0	0	0	1	-	1	1	25:00	25:00
POWER BI – Elaboração de Dashboards (nível 1)	0	1	0	1	0	-	1	1	14:00	14:00
POWER BI – Elaboração de Dashboards (nível 2)	0	1	0	1	0	-	1	1	14:00	14:00
Dashboard in a Day	0	1	0	1	0	-	1	1	07:00	07:00
Processo de Normalização Nacional	0	1	1	0	0	-	1	1	02:00	02:00
Introdução à Inteligência Artificial	1	0	1	0	0	-	1	1	14:00	14:00
DATA SCIENTIST – Transformar Dados em Conhecimento	0	1	0	1	0	-	1	1	07:00	07:00
CAT — Formação Inicial*	1	3	4	0	0	260,00 €	4	4	260:00	260:00
<b>Resultados DGAE (formação individual)</b>						<b>260,00 €</b>	<b>16</b>	<b>16</b>	<b>568:00</b>	<b>568:00</b>

## | A Formação segundo a Duração

De acordo com o Balanço Social 2022, verificaram-se 41 participações de trabalhadores da DGAE em ações de formação com e sem custos associados envolvendo 25 trabalhadores.

No que diz respeito à duração das ações de formação, 19 participações em formação envolveram entre 60 e 119 horas de duração, 13 participações envolveram entre 30 e 59 horas de duração e 9 participações em formações envolveram menos de 30 horas, verificando-se que 8 trabalhadores participaram em mais do que uma ação de formação. As formações com duração superior a 60 horas de formação registaram o maior número de participantes.

**Quadro 3 – Formação profissional segundo a Duração**

	60 a 119 horas	30 a 59 horas	< 30 horas	Total
Participações	19	13	9	41
N.º de Participantes	17	10	6	33

Das 15 formações realizadas em 2022, a formação com maior carga horária foi o “Programa de Capacitação Avançada para o Início de Funções na Carreira de Técnico Superior (CAT — Formação Inicial)” desenvolvido pelo INA, com uma duração total de 65 horas de formação, seguindo-se a formação em Inglês, lecionada pela Oxford School, com a duração de 60 horas de formação por nível de conhecimentos.

## | Horas despendidas em Formação segundo o Cargo ou a Carreira

As horas despendidas em formação com e sem custos associados, no total de 1.940,30 horas, distribuídas segundo os cargos ou as carreiras, foram maioritariamente realizadas por trabalhadores pertencentes à carreira de técnico superior (1506 horas) e de técnico de informática (250 horas), seguindo-se os dirigentes intermédios de 2.º grau (177,30 horas) e por último por dirigente intermédio de 1.º grau (7 horas).

Quadro 4 – Horas despendidas em Formação segundo o Cargo ou a Carreira

Horas despendidas em Formação segundo o Cargo/Carreira	Horas despendidas em formação
Dirigente intermédio de 1.º grau	7
Dirigente intermédio de 2.º grau	177,30
Técnico superior	1506
Técnico de Informática	250
<b>Total</b>	<b>1 940,30</b>

### | Conclusão

Com uma previsão inicial de 2.130 horas de formação a realizar em 2022, respeitantes a 1.870 horas de formação em grupo e 260 horas para formação individual, realizaram-se 1.940,30 horas de formação assistida pelos trabalhadores da DGAE, distribuídas entre 1.632,30 horas de formação com custos associados e 308 horas de formação sem custos, o que correspondeu a cerca de 91,1% da formação inicialmente prevista. Participaram 25 trabalhadores em ações de formação no ano analisado, correspondendo a 25 % do total dos trabalhadores da DGAE em 2022, tendo sido registadas 41 participações em ações de formação.

De referir que os dados apurados para o presente Relatório de Formação encontram-se em consonância com os dados registados no Balanço Social 2022, tendo a despesa total com ações de formação resultado em 19.025 euros, de acordo com o previsto no DNF2022/PF2022.

# RELATÓRIO DE ATIVIDADES 2022 - Anexo VII



**REPÚBLICA  
PORTUGUESA**

Direção-Geral das Atividades  
Económicas

# BALANÇO SOCIAL

Decreto-Lei n.º 190/96, de 9 de outubro

## 2022

### IDENTIFICAÇÃO DO SERVIÇO / ENTIDADE

Código SIOE: 71210000

Ministério: da Economia e do Mar

Serviço / Entidade: Direção Geral das Atividades Economicas

### NÚMERO DE PESSOAS EM EXERCÍCIO DE FUNÇÕES NO SERVIÇO

(Não incluir Prestações de Serviços)

Em 1 de Janeiro de 2022 100

Em 31 de Dezembro de 2022 102

**Nota:** Em caso de processo de fusão/reestruturação da entidade existente a 31/12/2022, indicar o critério adotado para o registo dos dados do Balanço Social 2022 na folha "Criterio"

*Contacto(s) do(s) responsável(eis) pelo preenchimento*

Nome Rui Miguel dos Santos Afonso

Tel: 217911757

E-mail: ruifafonso@sgeconomia.gov.pt

Data 31/03/2023



# BALANÇO SOCIAL 2022

## ÍNDICE DE QUADROS

### CAPÍTULO 1 - RECURSOS HUMANOS

[Quadro 1: Contagem dos trabalhadores por grupo/cargo/carreira, segundo a modalidade de vinculação e género, em 31 de dezembro](#)

[Quadro 2: Contagem dos trabalhadores por grupo/cargo/carreira, segundo o escalão etário e género, em 31 de dezembro](#)

[Quadro 3: Contagem dos trabalhadores por grupo/cargo/carreira, segundo o nível de antiguidade e género, em 31 de dezembro](#)

[Quadro 4: Contagem dos trabalhadores por grupo/cargo/carreira, segundo o nível de escolaridade e género, em 31 de dezembro](#)

[Quadro 5: Contagem dos trabalhadores estrangeiros por grupo/cargo/carreira, segundo a nacionalidade e género, em 31 de dezembro](#)

[Quadro 6: Contagem de trabalhadores portadores de deficiência por grupo/cargo/carreira, segundo o escalão etário e género, em 31 de dezembro](#)

[Quadro 7: Contagem dos trabalhadores admitidos e regressados durante o ano, por grupo/cargo/carreira e género, segundo o modo de ocupação do posto de trabalho ou modalidade de vinculação](#)

[Quadro 8: Contagem das saídas de trabalhadores nomeados ou em comissão de serviço, por grupo/cargo/carreira, segundo o motivo de saída e género](#)

[Quadro 9: Contagem das saídas de trabalhadores contratados, por grupo/cargo/carreira, segundo o motivo de saída e género](#)

[Quadro 10: Contagem dos postos de trabalho previstos e não ocupados durante o ano, por grupo/cargo/carreira, segundo a dificuldade de recrutamento](#)

[Quadro 11: Contagem das mudanças de situação dos trabalhadores, por grupo/cargo/carreira, segundo o motivo e género](#)

[Quadro 12: Contagem dos trabalhadores por grupo/cargo/carreira, segundo a modalidade de horário de trabalho e género, em 31 de dezembro](#)

[Quadro 13: Contagem dos trabalhadores por grupo/cargo/carreira, segundo o período normal de trabalho \(PNT\) e género, em 31 de dezembro](#)

[Quadro 14: Contagem das horas de trabalho suplementar durante o ano, por grupo/cargo/carreira, segundo a modalidade de prestação do trabalho e género](#)

[Quadro 14.1: Contagem das horas de trabalho nocturno, normal e suplementar durante o ano, por grupo/cargo/carreira, segundo o género](#)

[Quadro 15: Contagem dos dias de ausências ao trabalho durante o ano, por grupo/cargo/carreira, segundo o motivo de ausência e género](#)

[Quadro 16 : Contagem dos trabalhadores em greve durante o ano, por escalão de PNT e tempo de paralisação](#)

### CAPÍTULO 2 - REMUNERAÇÕES E ENCARGOS

[Quadro 17: Estrutura remuneratória, por género](#)

[Quadro 18: Total dos encargos anuais com pessoal](#)

[Quadro 18.1: Suplementos remuneratórios](#)

[Quadro 18.2: Encargos com prestações sociais](#)

[Quadro 18.3: Encargos com benefícios sociais](#)

### CAPÍTULO 3 - HIGIENE E SEGURANÇA

[Quadro 19: Número de acidentes de trabalho e de dias de trabalho perdidos com baixa durante o ano, por género](#)

[Quadro 20: Número de casos de incapacidade declarados durante o ano, relativamente aos trabalhadores vítimas de acidente de trabalho](#)

[Quadro 21: Número de situações participadas e confirmadas de doença profissional e de dias de trabalho perdidos durante o ano](#)

[Quadro 22: Número e encargos das actividades de medicina no trabalho ocorridas durante o ano](#)

[Quadro 23: Número de intervenções das comissões de segurança e saúde no trabalho ocorridas durante o ano, por tipo](#)

[Quadro 24: Número de trabalhadores sujeitos a acções de reintegração profissional em resultado de acidentes de trabalho ou doença profissional durante o ano](#)

[Quadro 25: Número de acções de formação e sensibilização em matéria de segurança e saúde no trabalho](#)

[Quadro 26: Custos com a prevenção de acidentes e doenças profissionais durante o ano](#)

### CAPÍTULO 4 - FORMAÇÃO PROFISSIONAL

[Quadro 27: Contagem relativa a participações em acções de formação profissional durante o ano, por tipo de acção, segundo a duração](#)

[Quadro 28: Contagem relativa a participações em acções de formação durante o ano, por grupo/cargo/carreira, segundo o tipo de acção](#)

[Quadro 29: Contagem das horas dispendidas em formação durante o ano, por grupo/cargo/carreira, segundo o tipo de acção](#)

[Quadro 30: Despesas anuais com formação](#)

### CAPÍTULO 5 - RELAÇÕES PROFISSIONAIS

[Quadro 31: Relações profissionais](#)

[Quadro 32: Disciplina](#)

**Quadro 1: Contagem dos trabalhadores por grupo/cargo/carreira, seg**

Grupo/cargo/carreira / Modalidades de vinculação	Cargo Político / Mandato		Nomeação definitiva		Nomeação Transitória por tempo determinado	
	M	F	M	F	M	F
Representantes do poder legislativo e de órgãos executivos						
Dirigente superior de 1º grau a)						
Dirigente superior de 2º grau a)						
Dirigente intermédio de 1º grau a)						
Dirigente intermédio de 2º grau a)						
Dirigente intermédio de 3º grau e seguintes a)						
Técnico Superior						
Assistente técnico, técnico de nível intermédio, pessoal administrativo						
Assistente operacional, operário, auxiliar						
Aprendizes e praticantes						
Informático						
Magistrado						
Diplomata						
Pessoal dos Serviços Externos do MNE - assistente de residência						
Pessoal de Inspeção						
Pessoal de Investigação Científica						
Docente Ensino Universitário						
Docente Ensino Superior Politécnico						
Educ. Infância e Doc. do Ens. Básico e Secundário						
Médico						
Enfermeiro						
Téc. Diagnóstico e Terapêutica						
Técnico Superior de Saúde						
Chefia Tributária						
Pessoal de Administração Tributária						

Pessoal Aduaneiro						
Conservador e Notário						
Oficial dos Registos e do Notariado						
Oficial de Justiça						
Forças Armadas - Oficial b)						
Forças Armadas - Sargento b)						
Forças Armadas - Praça b)						
Polícia Judiciária						
Polícia de Segurança Pública - Oficial						
Polícia de Segurança Pública - Chefe de Polícia						
Polícia de Segurança Pública - Agente						
Guarda Nacional Republicana - Oficial						
Guarda Nacional Republicana - Sargento						
Guarda Nacional Republicana - Guarda						
Serviço Estrangeiros Fronteiras						
Guarda Prisional						
Outro Pessoal de Segurança c)						
Bombeiro						
Polícia Municipal						
<b>Total</b>	<b>0</b>	<b>0</b>	<b>0</b>	<b>0</b>	<b>0</b>	<b>0</b>

Prestações de Serviços	M	F	Total
Tarefa			0
Avença			0
<b>Total</b>	<b>0</b>	<b>0</b>	<b>0</b>

**NOTAS:**

Os totais dos quadros 1, 2, 3, 4, 12, 13 e 17 devem ser iguais, por grupo/cargo/carreira e por género.

- a) Considerar os cargos abrangidos pelo Estatuto do Pessoal Dirigente (aprovado pela Lei n.º 2/2004, de 15 de janeiro, e suces:
- b) Postos das carreiras militares dos três ramos das Forças Armadas (Exército, Marinha e Força Aérea);
- c) Registar outro pessoal de segurança não considerado nas carreira ou grupos anteriores, incluindo os trabalhadores pertence (Serviço de Informações Estratégicas de Defesa);
- d) Não considerar os trabalhadores ausentes há mais de 6 meses e os trabalhadores que estão em licença sem vencimento a 31









Quadro 2: Contagem dos trabalhadores por grupo/cargo/carreira, segundo o escalão etário e género, em 31 de dezembro

SE Células a vermelho - Totais não estão iguais aos do Quadro 1

Grupo/cargo/carreira / Escalão etário e género	Menos que 20 anos		20-24		25-29		30-34		35-39		40-44		45-49		50-54		55-59		60-64		65-69		Maior ou igual a 70 anos		TOTAL		TOTAL			
	M	F	M	F	M	F	M	F	M	F	M	F	M	F	M	F	M	F	M	F	M	F	M	F	M	F				
Representantes do poder legislativo e de órgãos executivos																											0	0	0	
Dirigente superior de 1º grau a)																1												0	1	1
Dirigente superior de 2º grau a)																1												0	1	1
Dirigente intermédio de 1º grau a)																3							1					0	5	5
Dirigente intermédio de 2º grau a)																1	1	1										3	10	13
Dirigente intermédio de 3º grau e seguintes a)																												0	0	0
Técnico Superior						1			1	1		4	2	2	6	3	6		11	3	9	2	4	3	3			19	42	61
Assistente técnico, técnico de nível intermédio, pessoal administrativo																2		2				2	4	2				4	8	12
Assistente operacional, operário, auxiliar																		1		2				1				3	1	4
Aprendizes e praticantes																												0	0	0
Informático															2		1	1										1	4	5
Magistrado																												0	0	0
Diplomata																												0	0	0
Pessoal dos Serviços Externos do MNE - assistente de residência																												0	0	0
Pessoal de Inspeção																												0	0	0
Pessoal de Investigação Científica																												0	0	0
Docente Ensino Universitário																												0	0	0
Docente Ensino Superior Politécnico																												0	0	0
Educ. Infância e Doc. do Ens. Básico e Secundário																												0	0	0
Médico																												0	0	0
Enfermeiro																												0	0	0
Téc. Diagnóstico e Terapêutica																												0	0	0
Técnico Superior de Saúde																												0	0	0
Chefia Tributária																												0	0	0
Pessoal de Administração Tributária																												0	0	0
Pessoal Aduaneiro																												0	0	0
Conservador e Notário																												0	0	0
Oficial dos Registos e do Notariado																												0	0	0
Oficial de Justiça																												0	0	0
Forças Armadas - Oficial b)																												0	0	0
Forças Armadas - Sargento b)																												0	0	0
Forças Armadas - Praça b)																												0	0	0
Polícia Judiciária																												0	0	0
Polícia de Segurança Pública - Oficial																												0	0	0
Polícia de Segurança Pública - Chefe de Polícia																												0	0	0
Polícia de Segurança Pública - Agente																												0	0	0
Guarda Nacional Republicana - Oficial																												0	0	0
Guarda Nacional Republicana - Sargento																												0	0	0
Guarda Nacional Republicana - Guarda																												0	0	0
Serviço Estrangeiros Fronteiras																												0	0	0
Guarda Prisional																												0	0	0
Outro Pessoal de Segurança c)																												0	0	0
Bombeiro																												0	0	0
Polícia Municipal																												0	0	0
<b>Total</b>	<b>0</b>	<b>0</b>	<b>0</b>	<b>0</b>	<b>1</b>	<b>0</b>	<b>1</b>	<b>1</b>	<b>4</b>	<b>3</b>	<b>3</b>	<b>9</b>	<b>3</b>	<b>11</b>	<b>1</b>	<b>20</b>	<b>5</b>	<b>11</b>	<b>6</b>	<b>10</b>	<b>6</b>	<b>6</b>	<b>0</b>	<b>1</b>	<b>30</b>	<b>72</b>	<b>102</b>			

Prestações de Serviços	Menos que 20 anos		20-24		25-29		30-34		35-39		40-44		45-49		50-54		55-59		60-64		65-69		Maior ou igual a 70 anos		TOTAL		TOTAL				
	M	F	M	F	M	F	M	F	M	F	M	F	M	F	M	F	M	F	M	F	M	F	M	F	M	F					
Tarefa																												0	0	0	
Avença																													0	0	0
<b>Total</b>	<b>0</b>	<b>0</b>	<b>0</b>	<b>0</b>	<b>0</b>	<b>0</b>	<b>0</b>	<b>0</b>	<b>0</b>	<b>0</b>	<b>0</b>	<b>0</b>	<b>0</b>	<b>0</b>	<b>0</b>	<b>0</b>	<b>0</b>	<b>0</b>	<b>0</b>	<b>0</b>	<b>0</b>	<b>0</b>	<b>0</b>	<b>0</b>	<b>0</b>	<b>0</b>	<b>0</b>	<b>0</b>	<b>0</b>		

NOTAS:  
 Os totais dos quadros 1, 2, 3, 4, 12, 13 e 17 devem ser iguais, por grupo/cargo/carreira e por género.  
 a) Considerar os cargos abrangidos pelo Estatuto do Pessoal Dirigente (aprovado pela Lei n.º 2/2004, de 15 de Janeiro, e sucessivamente alterado);  
 b) Pratos dos carreiras militares dos três ramos das Forças Armadas (Exército, Marinha e Força Aérea);  
 c) Registrar outro pessoal de segurança não considerado nas carreiras ou grupos anteriores, incluindo os trabalhadores pertencentes aos corpos especiais: SÍ (Serviço de Informações de Segurança) e SIED (Serviço de Informações Estratégicas de Defesa);  
 d) Não considerar os trabalhadores ausentes há mais de 6 meses e os trabalhadores que estão em licença sem vencimento a 31 de dezembro.

Quadro 3: Contagem dos trabalhadores por grupo/cargo/carreira, segundo o nível de antiguidade e género, em 31 de dezembro

SE Células a vermelho - Totais não estão iguais aos do Quadro 1

Grupo/cargo/carreira/ Tempo de serviço	até 5 anos		5 - 9		10 - 14		15 - 19		20 - 24		25 - 29		30 - 34		35 - 39		40 ou mais anos		TOTAL		TOTAL	
	M	F	M	F	M	F	M	F	M	F	M	F	M	F	M	F	M	F	M	F		
Representantes do poder legislativo e de órgãos executivos																				0	0	0
Dirigente superior de 1º grau a)											1									0	1	1
Dirigente superior de 2º grau a)														1						0	1	1
Dirigente intermédio de 1º grau a)						1		1				1						2		0	5	5
Dirigente intermédio de 2º grau a)			1	1	2		1		1		1	1	2		1		1	1		3	10	13
Dirigente intermédio de 3º grau e seguintes a)																				0	0	0
Técnico Superior	3	7	5	3	5	6		3	1	4	2	9		3	2	2	1	5	19	42	61	
Assistente técnico, técnico de nível intermédio, pessoal administrativo									1	1		1		3		1	3	2	4	8	12	
Assistente operacional, operário, auxiliar											1					2	1		3	1	4	
Aprendizes e praticantes																			0	0	0	
Informático						1						2	1					1	1	4	5	
Magistrado																			0	0	0	
Diplomata																			0	0	0	
Pessoal dos Serviços Externos do INE - assistente de residência																			0	0	0	
Pessoal de Inspeção																			0	0	0	
Pessoal de Investigação Científica																			0	0	0	
Docente Ensino Universitário																			0	0	0	
Docente Ensino Superior Politécnico																			0	0	0	
Educ. Infância e Doc. do Ens. Básico e Secundário																			0	0	0	
Médico																			0	0	0	
Enfermeiro																			0	0	0	
Téc. Diagnóstico e Terapêutica																			0	0	0	
Técnico Superior de Saúde																			0	0	0	
Chefe Tributária																			0	0	0	
Pessoal de Administração Tributária																			0	0	0	
Pessoal Aduaneiro																			0	0	0	
Conservador e Notário																			0	0	0	
Oficial dos Registos e do Notariado																			0	0	0	
Oficial de Justiça																			0	0	0	
Forças Armadas - Oficial b)																			0	0	0	
Forças Armadas - Sargento b)																			0	0	0	
Forças Armadas - Praça b)																			0	0	0	
Policia Judiciária																			0	0	0	
Policia de Segurança Pública - Oficial																			0	0	0	
Policia de Segurança Pública - Chefe de Policia																			0	0	0	
Policia de Segurança Pública - Agente																			0	0	0	
Guarda Nacional Republicana - Oficial																			0	0	0	
Guarda Nacional Republicana - Sargento																			0	0	0	
Guarda Nacional Republicana - Guarda																			0	0	0	
Serviço Estrangeiros Fronteiras																			0	0	0	
Guarda Prisional																			0	0	0	
Outro Pessoal de Segurança c)																			0	0	0	
Bombeiro																			0	0	0	
Policia Municipal																			0	0	0	
<b>Total</b>	<b>3</b>	<b>8</b>	<b>6</b>	<b>5</b>	<b>5</b>	<b>9</b>	<b>0</b>	<b>5</b>	<b>2</b>	<b>6</b>	<b>4</b>	<b>16</b>	<b>1</b>	<b>8</b>	<b>4</b>	<b>5</b>	<b>5</b>	<b>10</b>	<b>30</b>	<b>72</b>	<b>102</b>	

NOTAS:

Os totais dos quadros 1, 2, 3, 4, 12, 13 e 17 devem ser iguais, por grupo/cargo/carreira e por género.

A antiguidade reporta-se ao tempo de serviço na Administração Pública.

a) Considerar os cargos abrangidos pelo Estatuto do Pessoal Dirigente (aprovado pela Lei n.º 2/2004, de 15 de Janeiro, e sucessivamente alterado);

b) Postos das carreiras militares dos três ramos das Forças Armadas (Exército, Marinha e Força Aérea);

c) Registrar outro pessoal de segurança não considerado nas carreira ou grupos anteriores, incluindo os trabalhadores pertencentes aos corpos especiais SIS (Serviço de Informações de Segurança) e SIED (Serviço de Informações Estratégicas de Defesa);

d) Não considerar os trabalhadores ausentes há mais de 6 meses e os trabalhadores que estão em licença sem vencimento a 31 de dezembro.

Quadro 4: Contagem dos trabalhadores por grupo/cargo/carreira, segundo o nível de escolaridade e género, em 31 de dezembro

SE Células a vermelho - Totais são retidos iguais aos do Quadro1

Grupo/cargo/carreira / Habilitação Literária	Menos de 4 anos de escolaridade		4 anos de escolaridade		6 anos de escolaridade		9.º ano ou equivalente		11.º ano		12.º ano ou equivalente		Bacharelato		Licenciatura		Mestrado		Doutoramento		TOTAL		Total	
	M	F	M	F	M	F	M	F	M	F	M	F	M	F	M	F	M	F	M	F	M	F		
	Representantes do poder legislativo e de órgãos executivos																							0
Dirigente superior de 1º grau a)																		1				0	1	1
Dirigente superior de 2º grau a)																1						0	1	1
Dirigente Intermédio de 1º grau a)																4				1		0	5	5
Dirigente Intermédio de 2º grau a)															2	7	1	2		1		3	10	13
Dirigente Intermédio de 3º grau e seguintes a)																						0	0	0
Técnico Superior																16	31	3	10		1	19	42	61
Assistente técnico, técnico de nível intermédio, pessoal administrativo							2	3	1	1	1		4									4	8	12
Assistente operacional, operário, auxiliar			1		1		1	1														3	1	4
Aprendizes e praticantes																						0	0	0
Informático								1				1				2		1				1	4	5
Magistrado																						0	0	0
Diplomata																						0	0	0
Pessoal dos Serviços Externos do HNE - assistente de residência																						0	0	0
Pessoal de Inspeção																						0	0	0
Pessoal de Investigação Científica																						0	0	0
Docente Ensino Universitário																						0	0	0
Docente Ensino Superior Politécnico																						0	0	0
Educ. Infância e Doc. do Ens. Básico e Secundário																						0	0	0
Médico																						0	0	0
Enfermeiro																						0	0	0
Téc. Diagnóstico e Terapêutica																						0	0	0
Técnico Superior de Saúde																						0	0	0
Chefe Tributária																						0	0	0
Pessoal de Administração Tributária																						0	0	0
Pessoal Adсанeiro																						0	0	0
Conservador e Notário																						0	0	0
Oficial dos Registos e do Notariado																						0	0	0
Oficial de Justiça																						0	0	0
Forças Armadas - Oficial b)																						0	0	0
Forças Armadas - Sargento b)																						0	0	0
Forças Armadas - Praça b)																						0	0	0
Polícia Judiciária																						0	0	0
Polícia de Segurança Pública - Oficial																						0	0	0
Polícia de Segurança Pública - Chefe de Polícia																						0	0	0
Polícia de Segurança Pública - Agente																						0	0	0
Guarda Nacional Republicana - Oficial																						0	0	0
Guarda Nacional Republicana - Sargento																						0	0	0
Guarda Nacional Republicana - Guarda																						0	0	0
Serviço Estrangeiros Fronteiras																						0	0	0
Guarda Prisional																						0	0	0
Outro Pessoal de Segurança c)																						0	0	0
Bombeiro																						0	0	0
Polícia Municipal																						0	0	0
<b>Total</b>	<b>0</b>	<b>0</b>	<b>1</b>	<b>0</b>	<b>1</b>	<b>2</b>	<b>4</b>	<b>3</b>	<b>1</b>	<b>1</b>	<b>1</b>	<b>4</b>	<b>0</b>	<b>0</b>	<b>18</b>	<b>45</b>	<b>4</b>	<b>14</b>	<b>0</b>	<b>3</b>	<b>30</b>	<b>72</b>	<b>102</b>	

Grupo/cargo/carreira / Habilitação Literária	Menos de 4 anos de escolaridade		4 anos de escolaridade		6 anos de escolaridade		9.º ano ou equivalente		11.º ano		12.º ano ou equivalente		Bacharelato		Licenciatura		Mestrado		Doutoramento		TOTAL		Total	
	M	F	M	F	M	F	M	F	M	F	M	F	M	F	M	F	M	F	M	F	M	F		
Tarefa																						0	0	0
Avença																						0	0	0
<b>Total</b>	<b>0</b>	<b>0</b>	<b>0</b>	<b>0</b>	<b>0</b>	<b>0</b>	<b>0</b>	<b>0</b>	<b>0</b>	<b>0</b>	<b>0</b>	<b>0</b>	<b>0</b>	<b>0</b>	<b>0</b>	<b>0</b>	<b>0</b>	<b>0</b>	<b>0</b>	<b>0</b>	<b>0</b>	<b>0</b>	<b>0</b>	

NOTAS:

Os totais dos quadros 1, 2, 3, 4, 12, 13 e 17 devem ser iguais, por grupo/cargo/carreira e por género.

a) Considerar os cargos abrangidos pelo Estatuto do Pessoal Dirigente (aprovado pela Lei n.º 2/2004, de 15 de janeiro, e sucessivamente alterado);

b) Postos das carreiras militares dos três ramos das Forças Armadas (Exército, Marinha e Força Aérea);

c) Registrar outro pessoal de segurança não considerado nas carreiras ou grupos anteriores, incluindo os trabalhadores pertencentes aos corpos especiais SIS (Serviço de Informações de Segurança) e SED (Serviço de Informações Estratégicas de Defesa);

d) Não considerar os trabalhadores ausentes há mais de 6 meses e os trabalhadores que estão em licença sem vencimento a 31 de dezembro.

**Quadro 5: Contagem dos trabalhadores estrangeiros por grupo/cargo/carreira, segundo a nacionalidade e género, em 31 de dezembro**

Grupo/cargo/carreira Proveniência do trabalhador	União Europeia		CPLP		Outros países		TOTAL		Total
	M	F	M	F	M	F	M	F	
Representantes do poder legislativo e de órgãos executivos							0	0	0
Dirigente superior de 1º grau a)							0	0	0
Dirigente superior de 2º grau a)							0	0	0
Dirigente intermédio de 1º grau a)							0	0	0
Dirigente intermédio de 2º grau a)							0	0	0
Dirigente intermédio de 3º grau e seguintes a)							0	0	0
Técnico Superior							0	0	0
Assistente técnico, técnico de nível intermédio, pessoal administrativo							0	0	0
Assistente operacional, operário, auxiliar							0	0	0
Aprendizes e praticantes							0	0	0
Informático							0	0	0
Magistrado							0	0	0
Diplomata							0	0	0
Pessoal dos Serviços Externos do MNE - assistente de residência							0	0	0
Pessoal de Inspeção							0	0	0
Pessoal de Investigação Científica							0	0	0
Docente Ensino Universitário							0	0	0
Docente Ensino Superior Politécnico							0	0	0
Educ. Infância e Doc. do Ens. Básico e Secundário							0	0	0
Médico							0	0	0
Enfermeiro							0	0	0
Téc. Diagnóstico e Terapêutica							0	0	0
Técnico Superior de Saúde							0	0	0
Chefia Tributária							0	0	0
Pessoal de Administração Tributária							0	0	0
Pessoal Aduaneiro							0	0	0
Conservador e Notário							0	0	0
Oficial dos Registos e do Notariado							0	0	0
Oficial de Justiça							0	0	0
Forças Armadas - Oficial b)							0	0	0
Forças Armadas - Sargento b)							0	0	0
Forças Armadas - Praça b)							0	0	0
Polícia Judiciária							0	0	0
Polícia de Segurança Pública - Oficial							0	0	0
Polícia de Segurança Pública - Chefe de Polícia							0	0	0
Polícia de Segurança Pública - Agente							0	0	0
Guarda Nacional Republicana - Oficial							0	0	0
Guarda Nacional Republicana - Sargento							0	0	0
Guarda Nacional Republicana - Guarda							0	0	0
Serviço Estrangeiros Fronteiras							0	0	0
Guarda Prisional							0	0	0
Outro Pessoal de Segurança c)							0	0	0
Bombeiro							0	0	0
Polícia Municipal							0	0	0
<b>Total</b>	<b>0</b>	<b>0</b>	<b>0</b>	<b>0</b>	<b>0</b>	<b>0</b>	<b>0</b>	<b>0</b>	<b>0</b>

Prestações de Serviços / Proveniência do trabalhador	União Europeia		CPLP		Outros países		TOTAL		Total
	M	F	M	F	M	F	M	F	
Tarefa							0	0	0
Avença							0	0	0
<b>Total</b>	<b>0</b>	<b>0</b>	<b>0</b>	<b>0</b>	<b>0</b>	<b>0</b>	<b>0</b>	<b>0</b>	<b>0</b>

**NOTAS:**

**CPLP** - Comunidade dos Países de Língua Portuguesa

Considerar o total de trabalhadores estrangeiros, não naturalizados, em efectividade de funções no serviço em 31 de dezembro, de acordo com a naturalidade;

a) Considerar os cargos abrangidos pelo Estatuto do Pessoal Dirigente (aprovado pela Lei n.º 2/2004, de 15 de janeiro, e sucessivamente alterado);

b) Postos das carreiras militares dos três ramos das Forças Armadas (Exército, Marinha e Força Aérea);

c) Registrar outro pessoal de segurança não considerado nas carreiras ou grupos anteriores, incluindo os trabalhadores pertencentes aos corpos especiais SIS (Serviço de (Serviço de Informações Estratégicas de Defesa);

d) Não considerar os trabalhadores ausentes há mais de 6 meses e os trabalhadores que estão em licença sem vencimento a 31 de dezembro.

**Quadro 6: Contagem de trabalhadores portadores de deficiência por grupo/cargo/carreira, segundo o escalão etário e género, em 31 de dezembro**

Grupo/cargo/carreira	menor que 20 anos		20 - 24		25 - 29		30 - 34		35 - 39		40 - 44		45 - 49		50 - 54		55 - 59		60 - 64		65 - 69		maior ou igual a 70 anos		TOTAL		Total		
	M	F	M	F	M	F	M	F	M	F	M	F	M	F	M	F	M	F	M	F	M	F	M	F	M	F			
	Representantes do poder legislativo e de órgãos executivos																											0	0
Dirigente superior de 1º grau a)																											0	0	0
Dirigente superior de 2º grau a)																											0	0	0
Dirigente intermédio de 1º grau a)																											0	0	0
Dirigente intermédio de 2º grau a)																1											0	1	1
Dirigente intermédio de 3º grau e seguintes a)																											0	0	0
Técnico Superior												1				1		1									0	3	3
Assistente técnico, técnico de nível intermédio, pessoal administrativo																											0	0	0
Assistente operacional, operário, auxiliar																							1				0	1	1
Aprendizes e praticantes																											0	0	0
Informático																											0	0	0
Magistrado																											0	0	0
Diplomata																											0	0	0
Pessoal dos Serviços Externos do MNE - assistente de residência																											0	0	0
Pessoal de Inspeção																											0	0	0
Pessoal de Investigação Científica																											0	0	0
Docente Ensino Universitário																											0	0	0
Docente Ensino Superior Politécnico																											0	0	0
Educ. Infância e Doc. do Ens. Básico e Secundário																											0	0	0
Médico																											0	0	0
Enfermeiro																											0	0	0
Téc. Diagnóstico e Terapêutica																											0	0	0
Técnico Superior de Saúde																											0	0	0
Chefe Tributária																											0	0	0
Pessoal de Administração Tributária																											0	0	0
Pessoal Aduaneiro																											0	0	0
Conservador e Notário																											0	0	0
Oficial dos Registos e do Notariado																											0	0	0
Oficial de Justiça																											0	0	0
Forças Armadas - Oficial b)																											0	0	0
Forças Armadas - Sargento b)																											0	0	0
Forças Armadas - Praça b)																											0	0	0
Polícia Judiciária																											0	0	0
Polícia de Segurança Pública - Oficial																											0	0	0
Polícia de Segurança Pública - Chefe de Polícia																											0	0	0
Polícia de Segurança Pública - Agente																											0	0	0
Guarda Nacional Republicana - Oficial																											0	0	0
Guarda Nacional Republicana - Sargento																											0	0	0
Guarda Nacional Republicana - Guarda																											0	0	0
Serviço Estrangeiros Fronteiras																											0	0	0
Guarda Prisional																											0	0	0
Outro Pessoal de Segurança c)																											0	0	0
Bombeiro																											0	0	0
Polícia Municipal																											0	0	0
<b>Total</b>	<b>0</b>	<b>0</b>	<b>0</b>	<b>0</b>	<b>0</b>	<b>0</b>	<b>0</b>	<b>0</b>	<b>0</b>	<b>0</b>	<b>0</b>	<b>0</b>	<b>1</b>	<b>0</b>	<b>0</b>	<b>0</b>	<b>2</b>	<b>0</b>	<b>1</b>	<b>0</b>	<b>0</b>	<b>0</b>	<b>0</b>	<b>0</b>	<b>0</b>	<b>0</b>	<b>5</b>	<b>5</b>	<b>5</b>

Prestações de Serviços	menos de 20 anos		20 - 24		25 - 29		30 - 34		35 - 39		40 - 44		45 - 49		50 - 54		55 - 59		60 - 64		65 - 69		maior ou igual a 70 anos		TOTAL		Total		
	M	F	M	F	M	F	M	F	M	F	M	F	M	F	M	F	M	F	M	F	M	F	M	F	M	F			
	Tarefa																												0
Avença																											0	0	0
<b>Total</b>	<b>0</b>	<b>0</b>	<b>0</b>	<b>0</b>	<b>0</b>	<b>0</b>	<b>0</b>	<b>0</b>	<b>0</b>	<b>0</b>	<b>0</b>	<b>0</b>	<b>0</b>	<b>0</b>	<b>0</b>	<b>0</b>	<b>0</b>	<b>0</b>	<b>0</b>	<b>0</b>	<b>0</b>	<b>0</b>	<b>0</b>	<b>0</b>	<b>0</b>	<b>0</b>	<b>0</b>	<b>0</b>	<b>0</b>

**NOTAS:**

- Considere o total de trabalhadores que beneficiem de redução fiscal por motivo da sua deficiência;
- a) Considerar os cargos abrangidos pelo Estatuto do Pessoal Dirigente (aprovado pela Lei n.º 2/2004, de 15 de Janeiro, e sucessivamente alterado);
- b) Postos das carreiras militares dos três ramos das Forças Armadas (Exército, Marinha e Força Aérea);
- c) Registar outro pessoal de segurança não considerado na carreira ou grupos anteriores, incluindo os trabalhadores pertencentes aos corpos especiais SIS (Serviço de Informações de Segurança) e SED (Serviço de Informações Estratégicas de Defesa);
- d) Não considerar os trabalhadores ausentes há mais de 6 meses e os trabalhadores que estão em licença sem vencimento a 31 de dezembro.

**Quadro 7: Contagem dos trabalhadores admitidos e regressados durante o ano, por grupo/cargo/carreira e género, segundo o modo de ocupação do posto de trabalho ou modalidade de vinculação**

Grupo/carga/carreira/ Modos de ocupação do posto de trabalho	Procedimento concursal		Cedência		Mobilidade		Regresso de licença sem vencimento ou de período experimental		Comissão de serviço		Outras situações		TOTAL		TOTAL
	M	F	M	F	M	F	M	F	M	F	M	F	M	F	
Representantes do poder legislativo e de órgãos executivos													0	0	0
Dirigente superior de 1º grau a)													0	0	0
Dirigente superior de 2º grau a)													0	0	0
Dirigente Intermédio de 1º grau a)													0	0	0
Dirigente Intermédio de 2º grau a)											1	3	1	3	4
Dirigente Intermédio de 3º grau e seguintes a)													0	0	0
Técnico Superior					3	5					3	5	6	10	16
Assistente técnico, técnico de nível intermédio, pessoal administrativo												1	0	1	1
Assistente operacional, operário, auxiliar													0	0	0
Aprendizes e praticantes													0	0	0
Informático					1								1	0	1
Magistrado													0	0	0
Diplomata													0	0	0
Pessoal dos Serviços Externos do MNE - assistente de residência													0	0	0
Pessoal de Inspeção													0	0	0
Pessoal de Investigação Científica													0	0	0
Docente Ensino Universitário													0	0	0
Docente Ensino Superior Politécnico													0	0	0
Educ. Infância e Doc. do Ens. Básico e Secundário													0	0	0
Médico													0	0	0
Enfermeiro													0	0	0
Téc. Diagnóstico e Terapêutica													0	0	0
Técnico Superior de Saúde													0	0	0
Chefia Tributária													0	0	0
Pessoal de Administração Tributária													0	0	0
Pessoal Aduaneiro													0	0	0
Conservador e Notário													0	0	0
Oficial dos Registos e do Notariado													0	0	0
Oficial de Justiça													0	0	0
Forças Armadas - Oficial b)													0	0	0
Forças Armadas - Sargento b)													0	0	0
Forças Armadas - Praça b)													0	0	0
Polícia Judiciária													0	0	0
Polícia de Segurança Pública - Oficial													0	0	0
Polícia de Segurança Pública - Chefe de Polícia													0	0	0
Polícia de Segurança Pública - Agente													0	0	0
Guarda Nacional Republicana - Oficial													0	0	0
Guarda Nacional Republicana - Sargento													0	0	0
Guarda Nacional Republicana - Guarda													0	0	0
Serviço Estrangeiros Fronteiras													0	0	0
Guarda Prisional													0	0	0
Outro Pessoal de Segurança c)													0	0	0
Bombeiro													0	0	0
Polícia Municipal													0	0	0
<b>Total</b>	<b>0</b>	<b>0</b>	<b>0</b>	<b>0</b>	<b>4</b>	<b>5</b>	<b>0</b>	<b>0</b>	<b>0</b>	<b>0</b>	<b>4</b>	<b>9</b>	<b>8</b>	<b>14</b>	<b>22</b>

Prestações de Serviços (Modalidades de vinculação)	M	F	Total
Tarefa			0
Avença			0
<b>Total</b>	<b>0</b>	<b>0</b>	<b>0</b>

**Notas:**

- Considerar o total de efectivos admitidos pela 1ª vez ou regressados ao serviço entre 1 de Janeiro e 31 de dezembro inclusive;
- a) Considerar os cargos abrangidos pelo Estatuto do Pessoal Dirigente (aprovado pela Lei n.º 2/2004, de 15 de Janeiro, e sucessivamente alterado);
- b) Postos das carreiras militares dos três ramos das Forças Armadas (Exército, Marinha e Força Aérea);
- c) Registrar outro pessoal de segurança não considerado nas carreiras ou grupos anteriores, incluindo os trabalhadores pertencentes aos corpos especiais SIS (Serviço de Informações de Segurança) e SIED (Serviço de Informações Estratégicas de Defesa);

**Quadro 8: Contagem das saídas de trabalhadores nomeados ou em comissão de serviço, por grupo/cargo/carreira, segundo o motivo de saída e género**

Grupo/cargo/carreira/ Motivos de saída (durante o ano)	Morte		Reforma/Aposentação		Limite de idade		Conclusão sem sucesso do período experimental		Cessação por mútuo acordo		Exoneração a pedido do trabalhador		Aplicação de pena disciplinar esportiva		Mobilidade		Cedência		Comissão de serviço		Outras situações		TOTAL		Total	
	M	F	M	F	M	F	M	F	M	F	M	F	M	F	M	F	M	F	M	F	M	F	M	F		
Representantes do poder legislativo e de órgãos executivos																								0	0	0
Dirigente superior de 1º grau a)																								0	0	0
Dirigente superior de 2º grau a)																						1	2	1	2	3
Dirigente intermédio de 1º grau a)																								0	0	0
Dirigente intermédio de 2º grau a)																								0	0	0
Dirigente intermédio de 3º grau e seguintes a)																								0	0	0
Técnico Superior																								0	0	0
Assistente técnico, técnico de nível intermédio, pessoal administrativo																								0	0	0
Assistente operacional, operário, auxiliar																								0	0	0
Aprendizes e praticantes																								0	0	0
Informático																								0	0	0
Magistrado																								0	0	0
Diplomata																								0	0	0
Pessoal dos Serviços Externos do MNE - assistente de residência																								0	0	0
Pessoal de Inspeção																								0	0	0
Pessoal de Investigação Científica																								0	0	0
Docente Ensino Universitário																								0	0	0
Docente Ensino Superior Politécnico																								0	0	0
Educ. Infância e Doc. do Ens. Básico e Secundário																								0	0	0
Médico																								0	0	0
Enfermeiro																								0	0	0
Téc. Diagnóstico e Terapêutica																								0	0	0
Técnico Superior de Saúde																								0	0	0
Chefia Tributária																								0	0	0
Pessoal de Administração Tributária																								0	0	0
Pessoal Aduaneiro																								0	0	0
Conservador e Notário																								0	0	0
Oficial dos Registos e do Notariado																								0	0	0
Oficial de Justiça																								0	0	0
Forças Armadas - Oficial b)																								0	0	0
Forças Armadas - Sargento b)																								0	0	0
Forças Armadas - Praça b)																								0	0	0
Polícia Judiciária																								0	0	0
Polícia de Segurança Pública - Oficial																								0	0	0
Polícia de Segurança Pública - Chefe de Polícia																								0	0	0
Polícia de Segurança Pública - Agente																								0	0	0
Guarda Nacional Republicana - Oficial																								0	0	0
Guarda Nacional Republicana - Sargento																								0	0	0
Guarda Nacional Republicana - Guarda																								0	0	0
Serviço Estrangeiros Fronteiras																								0	0	0
Guarda Prisional																								0	0	0
Outro Pessoal de Segurança c)																								0	0	0
Bombeiro																								0	0	0
Polícia Municipal																								0	0	0
<b>Total</b>	<b>0</b>	<b>0</b>	<b>0</b>	<b>0</b>	<b>0</b>	<b>0</b>	<b>0</b>	<b>0</b>	<b>0</b>	<b>0</b>	<b>0</b>	<b>0</b>	<b>0</b>	<b>0</b>	<b>0</b>	<b>0</b>	<b>0</b>	<b>0</b>	<b>0</b>	<b>0</b>	<b>0</b>	<b>1</b>	<b>2</b>	<b>1</b>	<b>2</b>	<b>3</b>

**NOTAS:**

Incluir todos os trabalhadores em regime de Nomeação ao abrigo do art. 8.º e em Comissão de Serviço ao abrigo do art. 9.º da LTFP, aprovada em anexo à Lei n.º 35/2014, de 20 de Junho;

a) Considerar os cargos abrangidos pelo Estatuto do Pessoal Dirigente (aprovado pela Lei n.º 2/2004, de 15 de Janeiro, e sucessivamente alterado);

b) Postos das carreiras militares dos três ramos das Forças Armadas (Exército, Marinha e Força Aérea);

c) Registrar outro pessoal de segurança não considerado nas carreiras ou grupos anteriores, incluindo os trabalhadores pertencentes aos corpos especiais SIS (Serviço de Informações de Segurança) e SIED (Serviço de Informações Estratégicas de Defesa);

**Quadro 9: Contagem das saídas de trabalhadores contratados, por grupo/cargo/carreira, segundo o motivo de saída e género**

Grupo/cargo/carreira/ Motivos de saída (durante o ano)	Morte		Caducidade (termo)		Reforma/ /Aposentação		Limite de idade		Conclusão sem sucesso do período experimental		Revogação (cessação por mútuo acordo)		Resolução (por iniciativa do trabalhador)		Denúncia (por iniciativa do trabalhador)		Despedimento por Inadaptação		Despedimento colectivo		Despedimento por extinção do posto de trabalho		Mobilidade		Cedência		Outras situações		TOTAL		Total		
	M	F	M	F	M	F	M	F	M	F	M	F	M	F	M	F	M	F	M	F	M	F	M	F	M	F	M	F	M	F			
Representantes do poder legislativo e de órgãos executivos																														0	0	0	
Dirigente superior de 1º grau a)																														0	0	0	
Dirigente superior de 2º grau a)																														0	0	0	
Dirigente intermédio de 1º grau a)																														0	0	0	
Dirigente intermédio de 2º grau a)																														1	0	1	1
Dirigente intermédio de 3º grau e seguintes a)																														0	0	0	
Técnico Superior																								1						2	5	8	13
Assistente técnico, técnico de nível intermédio, pessoal administrativo																														1	0	2	2
Assistente operacional, operário, auxiliar																														1	0	1	1
Aprendizes e praticantes																															0	0	0
Informático																															0	0	0
Magistrado																															0	0	0
Diplomata																															0	0	0
Pessoal dos Serviços Externos do MNE - assistente de residência																															0	0	0
Pessoal de Inspeção																															0	0	0
Pessoal de Investigação Científica																															0	0	0
Docente Ensino Universitário																															0	0	0
Docente Ensino Superior Politécnico																															0	0	0
Educ. Infância e Doc. do Ens. Básico e Secundário																															0	0	0
Médico																															0	0	0
Enfermeiro																															0	0	0
Téc. Diagnóstico e Terapêutica																															0	0	0
Técnico Superior de Saúde																															0	0	0
Chefia Tributária																															0	0	0
Pessoal de Administração Tributária																															0	0	0
Pessoal Aduaneiro																															0	0	0
Conservador e Notário																															0	0	0
Oficial dos Registos e do Notariado																															0	0	0
Oficial de Justiça																															0	0	0
Forças Armadas - Oficial b)																															0	0	0
Forças Armadas - Sargento b)																															0	0	0
Forças Armadas - Praça b)																															0	0	0
Policia Judiciária																															0	0	0
Policia de Segurança Pública - Oficial																															0	0	0
Policia de Segurança Pública - Chefe de Policia																															0	0	0
Policia de Segurança Pública - Agente																															0	0	0
Guarda Nacional Republicana - Oficial																															0	0	0
Guarda Nacional Republicana - Sargento																															0	0	0
Guarda Nacional Republicana - Guarda																															0	0	0
Serviço Estrangeiros Fronteiras																															0	0	0
Guarda Prisional																															0	0	0



**Quadro 10: Contagem dos postos de trabalho previstos e não ocupados durante o ano, por grupo/cargo/carreira, segundo a dificuldade de recrutamento**

Grupo/cargo/carreira/ Dificuldades de recrutamento	Não abertura de procedimento concursal	Impugnação do procedimento concursal	Falta de autorização da entidade competente	Procedimento concursal improcedente	Procedimento concursal em desenvolvimento	Total
Representantes do poder legislativo e de órgãos executivos						0
Dirigente superior de 1º grau a)						0
Dirigente superior de 2º grau a)						0
Dirigente intermédio de 1º grau a)						0
Dirigente intermédio de 2º grau a)						0
Dirigente intermédio de 3º grau e seguintes a)						0
Técnico Superior	17				3	20
Assistente técnico, técnico de nível intermédio, pessoal administrativo	5					5
Assistente operacional, operário, auxiliar	1					1
Aprendizes e praticantes						0
Informático	1					1
Magistrado						0
Diplomata						0
Pessoal dos Serviços Externos do MNE - assistente de residência						0
Pessoal de Inspeção						0
Pessoal de Investigação Científica						0
Docente Ensino Universitário						0
Docente Ensino Superior Politécnico						0
Educ. Infância e Doc. do Ens. Básico e Secundário						0
Médico						0
Enfermeiro						0
Téc. Diagnóstico e Terapêutica						0
Técnico Superior de Saúde						0
Chefia Tributária						0
Pessoal de Administração Tributária						0
Pessoal Aduaneiro						0
Conservador e Notário						0
Oficial dos Registos e do Notariado						0
Oficial de Justiça						0
Forças Armadas - Oficial b)						0
Forças Armadas - Sargento b)						0
Forças Armadas - Praça b)						0
Polícia Judiciária						0
Polícia de Segurança Pública - Oficial						0
Polícia de Segurança Pública - Chefe de Polícia						0
Polícia de Segurança Pública - Agente						0
Guarda Nacional Republicana - Oficial						0
Guarda Nacional Republicana - Sargento						0
Guarda Nacional Republicana - Guarda						0
Serviço Estrangeiros Fronteiras						0
Guarda Prisional						0
Outro Pessoal de Segurança c)						0
Bombeiro						0
Polícia Municipal						0
<b>Total</b>	<b>24</b>	<b>0</b>	<b>0</b>	<b>0</b>	<b>3</b>	<b>27</b>

**Notas:**

- Para cada grupo, cargo ou carreira, indique o número de postos de trabalho previstos no mapa de pessoal, mas não ocupados durante o ano, por motivo de:

- não abertura de procedimento concursal, por razões imputáveis ao serviço;
- impugnação do procedimento concursal, devido a recurso com efeitos suspensivos ou anulação do procedimento;
- recrutamento não autorizado por não satisfação do pedido formulado à entidade competente;
- procedimento concursal improcedente, deserto, inexistência ou desistência dos candidatos aprovados;
- procedimento concursal em desenvolvimento.

a) Considerar os cargos abrangidos pelo Estatuto do Pessoal Dirigente (aprovado pela Lei n.º 2/2004, de 15 de janeiro, e sucessivamente alterado);

b) Postos das carreiras militares dos três ramos das Forças Armadas (Exército, Marinha e Força Aérea);

c) Registrar outro pessoal de segurança não considerado nas carreiras ou grupos anteriores, incluindo os trabalhadores pertencentes aos corpos especiais SIS (Serviço de Informações de Segurança) e SIED (Serviço de Informações Estratégicas de Defesa);

**Quadro 11: Contagem das mudanças de situação dos trabalhadores, por grupo/cargo/carreira, segundo o motivo e género**

Grupo/cargo/carreira/ Tipo de mudança	Promoções (carreiras não revistas e carreiras subsequentes)		Alteração obrigatória do posicionamento remuneratório (1)		Alteração do posicionamento remuneratório por opção gestionária (2)		Procedimento concursal		Consolidação da mobilidade na categoria (3)		TOTAL		Total	
	M	F	M	F	M	F	M	F	M	F	M	F		
Representantes do poder legislativo e de órgãos executivos												0	0	0
Dirigente superior de 1º grau a)												0	0	0
Dirigente superior de 2º grau a)												0	0	0
Dirigente intermédio de 1º grau a)												0	0	0
Dirigente intermédio de 2º grau a)												0	0	0
Dirigente intermédio de 3º grau e seguintes a)												0	0	0
Técnico Superior										3	3	3	3	6
Assistente técnico, técnico de nível intermédio, pessoal administrativo												0	0	0
Assistente operacional, operário, auxiliar												0	0	0
Aprendizes e praticantes												0	0	0
Informático			2									0	2	2
Magistrado												0	0	0
Diplomata												0	0	0
Pessoal dos Serviços Externos do MNE - assistente de residência												0	0	0
Pessoal de Inspeção												0	0	0
Pessoal de Investigação Científica												0	0	0
Docente Ensino Universitário												0	0	0
Docente Ensino Superior Politécnico												0	0	0
Eduz. Infância e Doc. do Ens. Básico e Secundário												0	0	0
Médico												0	0	0
Enfermeiro												0	0	0
Téc. Diagnóstico e Terapêutica												0	0	0
Técnico Superior de Saúde												0	0	0
Chefia Tributária												0	0	0
Pessoal de Administração Tributária												0	0	0
Pessoal Aduaneiro												0	0	0
Conservador e Notário												0	0	0
Oficial dos Registos e do Notariado												0	0	0
Oficial de Justiça												0	0	0
Forças Armadas - Oficial b)												0	0	0
Forças Armadas - Sargento b)												0	0	0
Forças Armadas - Praça b)												0	0	0
Polícia Judiciária												0	0	0
Polícia de Segurança Pública - Oficial												0	0	0
Polícia de Segurança Pública - Chefe de Polícia												0	0	0
Polícia de Segurança Pública - Agente												0	0	0
Guarda Nacional Republicana - Oficial												0	0	0
Guarda Nacional Republicana - Sargento												0	0	0
Guarda Nacional Republicana - Guarda												0	0	0
Serviço Estrangeiros Fronteiras												0	0	0
Guarda Prisional												0	0	0
Outro Pessoal de Segurança c)												0	0	0
Bombeiro												0	0	0
Polícia Municipal												0	0	0
<b>Total</b>	<b>0</b>	<b>2</b>	<b>0</b>	<b>0</b>	<b>0</b>	<b>0</b>	<b>0</b>	<b>0</b>	<b>0</b>	<b>3</b>	<b>3</b>	<b>3</b>	<b>5</b>	<b>8</b>

**NOTAS:**

(1) e (2) - Artigos 156.º, 157.º e 158.º da LTFP, aprovada em anexo à Lei n.º 35/2014, de 20 de Junho

(3) - Artigo 99.º da LTFP, aprovada em anexo à Lei n.º 35/2014, de 20 de Junho

a) Considerar os cargos abrangidos pelo Estatuto do Pessoal Dirigente (aprovado pela Lei n.º 2/2004, de 15 de Janeiro, e sucessivamente alterado);

b) Postos das carreiras militares dos três ramos das Forças Armadas (Exército, Marinha e Força Aérea);

c) Registrar outro pessoal de segurança não considerado nas carreiras ou grupos anteriores, incluindo os trabalhadores pertencentes aos corpos especiais SIS (Serviço de Informações de Segurança) e SIED (Serviço de Informações Estratégicas de Defesa);

**Quadro 12: Contagem dos trabalhadores por grupo/cargo/carreira, segundo a modalidade de horário de trabalho e género, em 31 de dezembro**

SE Células a vermelho - Totais não estão iguais aos do Quadro 1

Grupo/cargo/carreira	Rígido		Flexível		Desfasado		Jornada contínua		Trabalho por turnos		Específico (*)		Isenção de horário		TOTAL		Total	
	M	F	M	F	M	F	M	F	M	F	M	F	M	F	M	F		
Representantes do poder legislativo e de órgãos executivos																	0	0
Dirigente superior de 1º grau a)															1		0	1
Dirigente superior de 2º grau a)															1		0	1
Dirigente intermédio de 1º grau a)															5		0	5
Dirigente intermédio de 2º grau a)														3	10	3	10	13
Dirigente intermédio de 3º grau e seguintes a)																	0	0
Técnico Superior			18	38				3						1	1	19	42	61
Assistente técnico, técnico de nível intermédio, pessoal administrativo			4	6				2								4	8	12
Assistente operacional, operário, auxiliar			3	1												3	1	4
Aprendizes e praticantes																	0	0
Informático			1	4												1	4	5
Magistrado																	0	0
Diplomata																	0	0
Pessoal dos Serviços Externos do MNE - assistente de residência																	0	0
Pessoal de Inspeção																	0	0
Pessoal de Investigação Científica																	0	0
Docente Ensino Universitário																	0	0
Docente Ensino Superior Politécnico																	0	0
Educ. Infância e Doc. do Ens. Básico e Secundário																	0	0
Médico																	0	0
Enfermeiro																	0	0
Téc. Diagnóstico e Terapêutica																	0	0
Técnico Superior de Saúde																	0	0
Chefia Tributária																	0	0
Pessoal de Administração Tributária																	0	0
Pessoal Aduaneiro																	0	0
Conservador e Notário																	0	0
Oficial dos Registos e do Notariado																	0	0
Oficial de Justiça																	0	0
Forças Armadas - Oficial b)																	0	0
Forças Armadas - Sargento b)																	0	0
Forças Armadas - Praça b)																	0	0
Polícia Judiciária																	0	0
Polícia de Segurança Pública - Oficial																	0	0
Polícia de Segurança Pública - Chefe de Polícia																	0	0
Polícia de Segurança Pública - Agente																	0	0
Guarda Nacional Republicana - Oficial																	0	0
Guarda Nacional Republicana - Sargento																	0	0
Guarda Nacional Republicana - Guarda																	0	0
Serviço Estrangeiros Fronteiras																	0	0
Guarda Prisional																	0	0
Outro Pessoal de Segurança c)																	0	0
Bombeiro																	0	0
Polícia Municipal																	0	0
<b>Total</b>	<b>0</b>	<b>0</b>	<b>26</b>	<b>49</b>	<b>0</b>	<b>0</b>	<b>0</b>	<b>5</b>	<b>0</b>	<b>0</b>	<b>0</b>	<b>0</b>	<b>0</b>	<b>4</b>	<b>18</b>	<b>30</b>	<b>72</b>	<b>102</b>

**NOTAS:**

Os totais dos quadros 1, 2, 3, 4, 12, 13 e 17 devem ser iguais, por grupo/cargo/carreira e por género.

(\*) Artigo 110.º da LTFP, aprovada em anexo à Lei n.º 25/2014, de 20 de junho

a) Considerar os cargos abrangidos pelo Estatuto do Pessoal Dirigente (aprovado pela Lei n.º 2/2004, de 15 de janeiro, e sucessivamente alterado);

b) Postos das carreiras militares dos três ramos das Forças Armadas (Exército, Marinha e Força Aérea);

c) Registrar outro pessoal de segurança não considerado nas carreiras ou grupos anteriores, incluindo os trabalhadores pertencentes aos corpos especiais: SIS (Serviço de Informações de Segurança) e SIED (Serviço de Informações Estratégicas de Defesa);

d) Considerar a meia jornada (Lei n.º 84/2015, de 7 de agosto)

Quadro 13: Contagem dos trabalhadores por grupo/cargo/carreira, segundo o período normal de trabalho (PNT) e género, em 31 de dezembro

Se Células a vermelho - Totais não estão iguais aos do Quadro 1

Grupo/cargo/carreira	Tempo completo																								PNT inferior ao praticado a tempo completo												TOTAL		
	35 horas						40 horas						42 horas						Tempo parcial ou outro regime especial (*)	Tempo parcial ou outro regime especial (*)	Tempo parcial ou outro regime especial (*)	Tempo parcial ou outro regime especial (*)	Tempo parcial ou outro regime especial (*)	Tempo parcial ou outro regime especial (*)	Tempo parcial ou outro regime especial (*)	Tempo parcial ou outro regime especial (*)	Tempo parcial ou outro regime especial (*)	M	F	Total									
	células abertas para indicar nº horas/semana												células abertas para indicar nº horas/semana																										
	M	F	M	F	M	F	M	F	M	F	M	F	M	F	M	F	M	F	M	F	M	F	M	F	M	F	M	F											
Representantes do poder legislativo e de órgãos executivos																												0	0	0									
Dirigente superior de 1º grau a)		1																										0	1	1									
Dirigente superior de 2º grau a)		1																										0	1	1									
Dirigente intermédio de 1º grau a)		5																										0	5	5									
Dirigente intermédio de 2º grau a)	3	10																										3	10	13									
Dirigente intermédio de 3º grau e seguintes a)																												0	0	0									
Técnico Superior	19	42																										19	42	61									
Assistente técnico, técnico de nível intermédio, pessoal administrativo	4	8																										4	8	12									
Assistente operacional, operário, auxiliar	3	1																										3	1	4									
Aprendizes e praticantes																												0	0	0									
Informático	1	4																										1	4	5									
Magistrado																												0	0	0									
Diplomata																												0	0	0									
Pessoal dos Serviços Externos do MNE - assistente de residência																												0	0	0									
Pessoal de Inspeção																												0	0	0									
Pessoal de Investigação Científica																												0	0	0									
Docente Ensino Universitário																												0	0	0									
Docente Ensino Superior Politécnico																												0	0	0									
Educ. Infância e Doc. do Ens. Básico e Secundário																												0	0	0									
Médico																												0	0	0									
Enfermeiro																												0	0	0									
Téc. Diagnóstico e Terapêutica																												0	0	0									
Técnico Superior de Saúde																												0	0	0									
Chefe Tributária																												0	0	0									
Pessoal de Administração Tributária																												0	0	0									
Pessoal Aduaneiro																												0	0	0									
Conservador e Notário																												0	0	0									
Oficial dos Registos e do Notariado																												0	0	0									
Oficial de Justiça																												0	0	0									
Forças Armadas - Oficial b)																												0	0	0									
Forças Armadas - Sargento b)																												0	0	0									
Forças Armadas - Praça b)																												0	0	0									
Polícia Judiciária																												0	0	0									
Polícia de Segurança Pública - Oficial																												0	0	0									
Polícia de Segurança Pública - Chefe de Polícia																												0	0	0									
Polícia de Segurança Pública - Agente																												0	0	0									
Guarda Nacional Republicana - Oficial																												0	0	0									
Guarda Nacional Republicana - Sargento																												0	0	0									
Guarda Nacional Republicana - Guarda																												0	0	0									
Serviço Estrangeiros Fronteiras																												0	0	0									
Guarda Prisional																												0	0	0									
Outro Pessoal de Segurança c)																												0	0	0									
Bombeiro																												0	0	0									
Polícia Municipal																												0	0	0									
<b>Total</b>	<b>30</b>	<b>72</b>	<b>0</b>	<b>0</b>	<b>0</b>	<b>0</b>	<b>0</b>	<b>0</b>	<b>0</b>	<b>0</b>	<b>0</b>	<b>0</b>	<b>0</b>	<b>0</b>	<b>0</b>	<b>0</b>	<b>0</b>	<b>0</b>	<b>0</b>	<b>0</b>	<b>0</b>	<b>0</b>	<b>0</b>	<b>0</b>	<b>0</b>	<b>0</b>	<b>0</b>	<b>0</b>	<b>0</b>	<b>30</b>	<b>72</b>	<b>102</b>							

**NOTAS:**

Os totais dos quadros 1, 2, 3, 4, 12, 13 e 17 devem ser iguais, por grupo/cargo/carreira e por género.

Indique para cada um dos horários de trabalho semanal, assinalados ou a assinalar, o número de trabalhadores que o praticam;

PNT - Número de horas de trabalho semanal em vigor no serviço, fixado ou autorizado por lei. No mesmo serviço pode haver diferentes períodos normais de trabalho;

(\*) - Trabalho a tempo parcial, meia jornada ou outro regime: indicar o número de horas de trabalho semanal, se inferior ao praticado a tempo completo;

Quando existirem mais do que 3 horários a tempo parcial (incompletos) deve optar por estabelecer escalões em cada uma das células abertas de modo a contemplar todos os horários incompletos.

a) Considerar os cargos abrangidos pelo Estatuto do Pessoal Dirigente (aprovado pela Lei n.º 2/2004, de 15 de janeiro, e sucessivamente alterado);

b) Postos das carreiras militares dos três ramos das Forças Armadas (Exército, Marinha e Força Aérea);

c) Registrar outro pessoal de segurança não considerado nas carreiras ou grupos anteriores, incluindo os trabalhadores pertencentes aos corpos especiais SIS (Serviço de Informações de Segurança) e SIED (Serviço de Informações Estratégicas de Defesa);

d) Não considerar os trabalhadores ausentes há mais de 6 meses e os trabalhadores que estão em licença sem vencimento a 31 de dezembro.

**Quadro 14: Contagem das horas de trabalho suplementar durante o ano, por grupo/cargo/carreira, segundo a modalidade de prestação do trabalho e género**

Grupo/cargo/carreira/ Modalidade de prestação do trabalho suplementar	Trabalho suplementar diurno		Trabalho suplementar noturno		Trabalho em dias de descanso semanal obrigatório		Trabalho em dias de descanso semanal complementar		Trabalho em dias feriados		TOTAL		TOTAL	
	M	F	M	F	M	F	M	F	M	F	M	F		
Representantes do poder legislativo e de órgãos executivos												0:00	0:00	0:00
Dirigente superior de 1º grau a)												0:00	0:00	0:00
Dirigente superior de 2º grau a)												0:00	0:00	0:00
Dirigente intermédio de 1º grau a)												0:00	0:00	0:00
Dirigente intermédio de 2º grau a)												0:00	0:00	0:00
Dirigente intermédio de 3º grau e seguintes a)												0:00	0:00	0:00
Técnico Superior												0:00	0:00	0:00
Assistente técnico, técnico de nível intermédio, pessoal administrativo												0:00	0:00	0:00
Assistente operacional, operário, auxiliar	1006:30											1006:30	0:00	1006:30
Aprendizes e praticantes												0:00	0:00	0:00
Informático												0:00	0:00	0:00
Magistrado												0:00	0:00	0:00
Diplomata												0:00	0:00	0:00
Pessoal dos Serviços Externos do MNE - assistente de residência												0:00	0:00	0:00
Pessoal de Inspeção												0:00	0:00	0:00
Pessoal de Investigação Científica												0:00	0:00	0:00
Docente Ensino Universitário												0:00	0:00	0:00
Docente Ensino Superior Politécnico												0:00	0:00	0:00
Educ. Infância e Doc. do Ens. Básico e Secundário												0:00	0:00	0:00
Médico												0:00	0:00	0:00
Enfermeiro												0:00	0:00	0:00
Téc. Diagnóstico e Terapêutica												0:00	0:00	0:00
Técnico Superior de Saúde												0:00	0:00	0:00
Chefia Tributária												0:00	0:00	0:00
Pessoal de Administração Tributária												0:00	0:00	0:00
Pessoal Aduaneiro												0:00	0:00	0:00
Conservador e Notário												0:00	0:00	0:00
Oficial dos Registos e do Notariado												0:00	0:00	0:00
Oficial de Justiça												0:00	0:00	0:00
Forças Armadas - Oficial b)												0:00	0:00	0:00
Forças Armadas - Sargento b)												0:00	0:00	0:00
Forças Armadas - Praça b)												0:00	0:00	0:00
Polícia Judiciária												0:00	0:00	0:00
Polícia de Segurança Pública - Oficial												0:00	0:00	0:00
Polícia de Segurança Pública - Chefe de Polícia												0:00	0:00	0:00
Polícia de Segurança Pública - Agente												0:00	0:00	0:00
Guarda Nacional Republicana - Oficial												0:00	0:00	0:00
Guarda Nacional Republicana - Sargento												0:00	0:00	0:00
Guarda Nacional Republicana - Guarda												0:00	0:00	0:00
Serviço Estrangeiros Fronteiras												0:00	0:00	0:00
Guarda Prisional												0:00	0:00	0:00
Outro Pessoal de Segurança c)												0:00	0:00	0:00
Bombeiro												0:00	0:00	0:00
Polícia Municipal												0:00	0:00	0:00
<b>Total</b>	<b>1006:30</b>	<b>0:00</b>	<b>0:00</b>	<b>0:00</b>	<b>0:00</b>	<b>0:00</b>	<b>0:00</b>	<b>0:00</b>	<b>0:00</b>	<b>0:00</b>	<b>0:00</b>	<b>1006:30</b>	<b>0:00</b>	<b>1006:30</b>

**NOTAS:**

Considerar o total de horas suplementares/extraordinárias efetuadas pelos trabalhadores do serviço entre 1 de janeiro e 31 de dezembro, nas situações identificadas;

O trabalho suplementar diurno e noturno só contempla o trabalho suplementar efectuado em dias normais de trabalho (primeiras 2 colunas).

As 3 colunas seguintes são específicas para o trabalho suplementar em dias de descanso semanal obrigatório, complementar e feriados.

a) Considerar os cargos abrangidos pelo Estatuto do Pessoal Dirigente (aprovado pela Lei n.º 2/2004, de 15 de janeiro, e sucessivamente alterado);

b) Postos das carreiras militares dos três ramos das Forças Armadas (Exército, Marinha e Força Aérea);

c) Registrar outro pessoal de segurança não considerado nas carreiras ou grupos anteriores, incluindo os trabalhadores pertencentes aos corpos especiais SIS (Serviço de Informações de Segurança) e SIED (Serviço de Informações Estratégicas de Defesa);

**Quadro 14.1: Contagem das horas de trabalho nocturno, normal e suplementar durante o grupo/cargo/carreira, segundo o género**

Grupo/cargo/carreira/ Horas de trabalho nocturno	Trabalho nocturno normal		Trabalho nocturno suplementar		TOTAL	
	M	F	M	F	M	F
Representantes do poder legislativo e de órgãos executivos					0:00	0:00
Dirigente superior de 1º grau a)					0:00	0:00
Dirigente superior de 2º grau a)					0:00	0:00
Dirigente intermédio de 1º grau a)					0:00	0:00
Dirigente intermédio de 2º grau a)					0:00	0:00
Dirigente intermédio de 3º grau e seguintes a)					0:00	0:00
Técnico Superior					0:00	0:00
Assistente técnico, técnico de nível intermédio, pessoal administrativo					0:00	0:00
Assistente operacional, operário, auxiliar					0:00	0:00
Aprendizes e praticantes					0:00	0:00
Informático					0:00	0:00
Magistrado					0:00	0:00
Diplomata					0:00	0:00
Pessoal dos Serviços Externos do MNE - assistente de residência					0:00	0:00
Pessoal de Inspeção					0:00	0:00
Pessoal de Investigação Científica					0:00	0:00
Docente Ensino Universitário					0:00	0:00
Docente Ensino Superior Politécnico					0:00	0:00
Educ. Infância e Doc. do Ens. Básico e Secundário					0:00	0:00
Médico					0:00	0:00
Enfermeiro					0:00	0:00
Téc. Diagnóstico e Terapêutica					0:00	0:00
Técnico Superior de Saúde					0:00	0:00
Chefia Tributária					0:00	0:00
Pessoal de Administração Tributária					0:00	0:00
Pessoal Aduaneiro					0:00	0:00
Conservador e Notário					0:00	0:00
Oficial dos Registos e do Notariado					0:00	0:00
Oficial de Justiça					0:00	0:00
Forças Armadas - Oficial b)					0:00	0:00
Forças Armadas - Sargento b)					0:00	0:00
Forças Armadas - Praça b)					0:00	0:00
Polícia Judiciária					0:00	0:00
Polícia de Segurança Pública - Oficial					0:00	0:00
Polícia de Segurança Pública - Chefe de Polícia					0:00	0:00
Polícia de Segurança Pública - Agente					0:00	0:00
Guarda Nacional Republicana - Oficial					0:00	0:00

Guarda Nacional Republicana - Sargento					0:00	0:00
Guarda Nacional Republicana - Guarda					0:00	0:00
Serviço Estrangeiros Fronteiras					0:00	0:00
Guarda Prisional					0:00	0:00
Outro Pessoal de Segurança c)					0:00	0:00
Bombeiro					0:00	0:00
Polícia Municipal					0:00	0:00
<b>Total</b>	<b>0:00</b>	<b>0:00</b>	<b>0:00</b>	<b>0:00</b>	<b>0:00</b>	<b>0:00</b>

**NOTAS:**

Considerar o total de horas efetuadas pelos trabalhadores do serviço entre 1 de janeiro e 31 de dezembro, nas situações identificadas;

Este quadro refere-se apenas a trabalho noturno. Para o preenchimento da coluna “trabalho noturno suplementar” neste quadro deve-se considerar o trabalho suplementar efetuado em dias normais e em dias de descanso semanal obrigatório, complementar e feriados.

a) Considerar os cargos abrangidos pelo Estatuto do Pessoal Dirigente (aprovado pela Lei n.º 2/2004, de 15 de janeiro, e sucessivamente alterado);

b) Postos das carreiras militares dos três ramos das Forças Armadas (Exército, Marinha e Força Aérea);

c) Registrar outro pessoal de segurança não considerado nas carreira ou grupos anteriores, incluindo os trabalhadores pertencentes aos corpos especiais SIS (Serviço de Informação Defesa);



0:00
0:00
0:00
0:00
0:00
0:00
0:00
0:00

ões de Segurança) e SIED (Serviço de Informações Estratégicas de

Quadro 15: Contagem dos dias de ausências ao trabalho durante o ano, por grupo/cargo/carreira, segundo o motivo de ausência e género

Grupo/cargo/carreira/ Motivos de ausência	Casamento		Proteção na parentalidade		Falecimento de familiar		Doença		Por acidente em serviço ou doença profissional		Assistência a familiares		Trabalhador-estudante		Por conta do período de férias		Com perda de vencimento		Cumprimento de pena disciplinar		Greve		Injustificadas		Outros		Total		TOTAL	
	M	F	M	F	M	F	M	F	M	F	M	F	M	F	M	F	M	F	M	F	M	F	M	F	M	F	M	F		
Representantes do poder legislativo e de órgãos executivos																												0,0	0,0	0,0
Dirigente superior de 1º grau a)																												0,0	0,0	0,0
Dirigente superior de 2º grau a)																												0,0	0,0	0,0
Dirigente Intermédio de 1º grau a)								7,0																				0,0	7,0	7,0
Dirigente Intermédio de 2º grau a)				150,0			17,0	98,0																				17,0	248,0	265,0
Dirigente Intermédio de 3º grau e seguintes a)																												0,0	0,0	0,0
Técnico Superior				150,0	5,0	10,0	75,0	654,0				25,0			2,0	2,0					1,0	1,0				12,0	6,0	95,0	848,0	943,0
Assistente técnico, técnico de nível intermédio, pessoal administrativo						4,0	123,0	612,0	30,0		2,0				2,0	9,0										2,0		157,0	627,0	784,0
Assistente operacional, operário, auxiliar							255,0								1,0													256,0	0,0	256,0
Aprendizes e praticantes																												0,0	0,0	0,0
Informático								7,0		182,0																		0,0	189,0	189,0
Magistrado																												0,0	0,0	0,0
Diplomata																												0,0	0,0	0,0
Pessoal dos Serviços Externos do MNE - assistente de residência																												0,0	0,0	0,0
Pessoal de Inspeção																												0,0	0,0	0,0
Pessoal de Investigação Científica																												0,0	0,0	0,0
Docente Ensino Universitário																												0,0	0,0	0,0
Docente Ensino Superior Politécnico																												0,0	0,0	0,0
Educ. Infância e Doc. do Ens. Básico e Secundário																												0,0	0,0	0,0
Médico																												0,0	0,0	0,0
Enfermeiro																												0,0	0,0	0,0
Téc. Diagnóstico e Terapêutica																												0,0	0,0	0,0
Técnico Superior de Saúde																												0,0	0,0	0,0
Chefia Tributária																												0,0	0,0	0,0
Pessoal de Administração Tributária																												0,0	0,0	0,0
Pessoal Aduanero																												0,0	0,0	0,0
Conservador e Notário																												0,0	0,0	0,0
Oficial dos Registos e do Notariado																												0,0	0,0	0,0
Oficial de Justiça																												0,0	0,0	0,0
Forças Armadas - Oficial b)																												0,0	0,0	0,0
Forças Armadas - Sargento b)																												0,0	0,0	0,0
Forças Armadas - Praça b)																												0,0	0,0	0,0
Polícia Judiciária																												0,0	0,0	0,0
Polícia de Segurança Pública - Oficial																												0,0	0,0	0,0
Polícia de Segurança Pública - Chefe de Polícia																												0,0	0,0	0,0
Polícia de Segurança Pública - Agente																												0,0	0,0	0,0
Guarda Nacional Republicana - Oficial																												0,0	0,0	0,0
Guarda Nacional Republicana - Sargento																												0,0	0,0	0,0
Guarda Nacional Republicana - Guarda																												0,0	0,0	0,0
Serviço Estrangeiros Fronteiras																												0,0	0,0	0,0
Guarda Prisional																												0,0	0,0	0,0
Outro Pessoal de Segurança c)																												0,0	0,0	0,0
Bombeiro																												0,0	0,0	0,0
Polícia Municipal																												0,0	0,0	0,0
Total	0,0	0,0	0,0	300,0	5,0	14,0	470,0	1 378,0	30,0	182,0	2,0	25,0	0,0	0,0	5,0	11,0	0,0	0,0	0,0	0,0	1,0	1,0	0,0	0,0	12,0	8,0	525,0	1 919,0	2 444,0	

NOTAS:

Considerar o total de dias completos de ausência ou períodos de meio dia:

- a) Considerar os cargos abrangidos pelo Estatuto do Pessoal Dirigente (aprovado pela Lei n.º 2/2004, de 15 de Janeiro, e sucessivamente alterado);
- b) Postos das carreiras militares dos três ramos das Forças Armadas (Exército, Marinha e Força Aérea);
- c) Registrar outro pessoal de segurança não considerado nas carreiras ou grupos anteriores, incluindo os trabalhadores pertencentes aos corpos especiais SIS (Serviço de Informações de Segurança) e SIED (Serviço de Informações Estratégicas de Defesa);

**Quadro 16 : Contagem dos trabalhadores em greve durante o ano, por escalão de PNT e tempo de paralisação**

Identificação da greve			Motivo(s) da greve
Data	Âmbito (escolher da lista em baixo)		
20/05/2022			Este campo contém uma lista para o(s) motivo(s) da greve. Deve ser escolhido na lista definida pelo menos 1 motivo por greve.
PNT (*)	N.º de trabalhadores em greve	Duração da paralisação (em hh/mm)	
35 horas	1	24:00	
40 horas			
42 horas			
Trabalho a tempo parcial (**)			
Outros			
Total	1	24:00	

Substituir dd-mm-aaaa pelo dia, mês e ano respectivo da greve

(\*) Período Normal de Trabalho

[Clicar em cima das células a amarelo na seta à direita para escolher o item correspondente da lista de valores disponível](#)

(\*\*) Artigo 68.º da LTFP, aprovada em anexo à Lei n.º 35/2014, de 20 de junho; Lei n.º 84/2015, de 7 de agosto

Identificação da greve			Motivo(s) da greve
Data	Âmbito (escolher da lista em baixo)		
18/11/2022			Este campo contém uma lista para o(s) motivo(s) da greve. Deve ser escolhido na lista definida pelo menos 1 motivo por greve.
PNT (*)	N.º de trabalhadores em greve	Duração da paralisação (em hh/mm)	
35 horas	1	24:00	
40 horas			
42 horas			
Trabalho a tempo parcial (**)			
Outros			
Total	1	24:00	

Substituir dd-mm-aaaa pelo dia, mês e ano respectivo da greve

(\*) Período Normal de Trabalho

[Clicar em cima das células a amarelo na seta à direita para escolher o item correspondente da lista de valores disponível](#)

(\*\*) Artigo 68.º da LTFP, aprovada em anexo à Lei n.º 35/2014, de 20 de junho; Lei n.º 84/2015, de 7 de agosto

Identificação da greve			Motivo(s) da greve
Data	Âmbito (escolher da lista em baixo)		
dd-mm-aaaa			Este campo contém uma lista para o(s) motivo(s) da greve. Deve ser escolhido na lista definida pelo menos 1 motivo por greve.
PNT (*)	N.º de trabalhadores em greve	Duração da paralisação (em hh/mm)	
35 horas			
40 horas			
42 horas			
Trabalho a tempo parcial (**)			
Outros			
Total	0	0:00	

Substituir dd-mm-aaaa pelo dia, mês e ano respectivo da greve

(\*) Período Normal de Trabalho

[Clicar em cima das células a amarelo na seta à direita para escolher o item correspondente da lista de valores disponível](#)

(\*\*) Artigo 68.º da LTFP, aprovada em anexo à Lei n.º 35/2014, de 20 de junho; Lei n.º 84/2015, de 7 de agosto

Identificação da greve			Motivo(s) da greve
Data	Âmbito (escolher da lista em baixo)		
dd-mm-aaaa			Este campo contém uma lista para o(s) motivo(s) da greve. Deve ser escolhido na lista definida pelo menos 1 motivo por greve.
PNT (*)	N.º de trabalhadores em greve	Duração da paralisação (em hh/mm)	
35 horas			
40 horas			
42 horas			
Trabalho a tempo parcial (**)			
Outros			
Total	0	0:00	

Substituir dd-mm-aaaa pelo dia, mês e ano respectivo da greve

(\*) Período Normal de Trabalho

[Clicar em cima das células a amarelo na seta à direita para escolher o item correspondente da lista de valores disponível](#)

(\*\*) Artigo 68.º da LTFP, aprovada em anexo à Lei n.º 35/2014, de 20 de junho; Lei n.º 84/2015, de 7 de agosto

Identificação da greve			Motivo(s) da greve
Data	Âmbito (escolher da lista em baixo)		
dd-mm-aaaa			Este campo contém uma lista para o(s) motivo(s) da greve. Deve ser escolhido na lista definida pelo menos 1 motivo por greve.
PNT (*)	N.º de trabalhadores em greve	Duração da paralisação (em hh/mm)	
35 horas			
40 horas			
42 horas			
Trabalho a tempo parcial (**)			
Outros			
Total	0	0:00	

Substituir dd-mm-aaaa pelo dia, mês e ano respectivo da greve

(\*) Período Normal de Trabalho

[Clicar em cima das células a amarelo na seta à direita para escolher o item correspondente da lista de valores disponível](#)

## Quadro 17: Estrutura remuneratória, por género

### A - Remunerações mensais ilíquidas (brutas)

#### Mês de referência: Dezembro

(Indicar o N.º de trabalhadores de acordo com a respectiva posição remuneratória, independentemente de terem ou não recebido a remuneração ou outros abonos no mês de dezembro)

Género / Escalão de remunerações	Número de trabalhadores		
	Masculino	Feminino	Total
Até 500 €			0
501-1000 €	5	7	12
1001-1250 €	2	2	4
1251-1500 €	11	15	26
1501-1750 €	1	4	5
1751-2000€	2	6	8
2001-2250 €		5	5
2251-2500 €		10	10
2501-2750 €	4	11	15
2751-3000 €	1	3	4
3001-3250 €	4	8	12
3251-3500 €			0
3501-3750 €		1	1
3751-4000 €			0
4001-4250 €			0
4251-4500 €			0
4501-4750 €			0
4751-5000 €			0
5001-5250 €			0
5251-5500 €			0
5501-5750 €			0
5751-6000 €			0
Mais de 6000 €			0
<b>Total</b>	<b>30</b>	<b>72</b>	<b>102</b>

#### NOTAS:

- Deve indicar o número de trabalhadores em cada escalão por género;
- O total do quadro 17 deve ser igual ao total dos quadros 1, 2, 3, 4, 12 e 13, por género;
- Não considerar os trabalhadores ausentes há mais de 6 meses e os trabalhadores que estão em li
- Remunerações mensais ilíquidas (brutas): Considerar remuneração mensal base ilíquida mais
- Não incluir prestações sociais, subsídio de refeição e outros benefícios sociais;
- Não considerar o duodécimo do subsídio de natal.

### B - Remunerações máximas e mínimas dos trabalhadores a tempo completo

#### Período de referência: mês de Dezembro

Remuneração (€)	Euros	
	Masculino	Feminino
Mínima ( € )	705,00 €	709,46 €
Máxima ( € )	3 248,27 €	3 778,97 €

#### NOTA:

Na remuneração deve incluir o valor (euros) das remunerações, mínima e máxima;  
Reportar a remuneração mensal base ilíquida mais os suplementos regulares e/ou adicionais/ referer

## Quadro 18: Total dos encargos anuais com pessoal

Encargos com pessoal	Valor (Euros)
Remuneração base (*)	2 715 818,92 €
Suplementos remuneratórios	87 582,65 €
Prémios de desempenho	
Prestações sociais	244 139,32 €
Benefícios sociais	0,00 €
Outros encargos com pessoal (**)	674 973,47 €
<b>Total</b>	<b>3 722 514,36 €</b>

Nota:

Não incluir prestadores de serviços.

(\*) - incluindo o subsídio de férias e o subsídio de Natal.

(\*\*) registar:

- as indemnizações por férias não gozadas;
- as compensações por caducidade dos contratos dos trabalhadores saídos;
- os encargos da entidade patronal com a CGA e a Segurança Social;
- os abonos pagos ao trabalhador a aguardar aposentação até que a pensão passe a ser paga pela entidade competente.

### Quadro 18.1: Suplementos remuneratórios

Suplementos remuneratórios	Valor (Euros)
Trabalho suplementar (diurno e noturno)	5 002,91 €
Trabalho normal noturno	
Trabalho em dias de descanso semanal, complementar e feriados (*)	0,00 €
Isenção de horário de trabalho	
Disponibilidade permanente	
Outros regimes especiais de prestação de trabalho (**)	
Risco, penosidade e insalubridade	
Fixação na periferia	
Trabalho por turnos	
Abono para falhas	
Participação em reuniões	
Ajudas de custo	11 696,76 €
Representação	65 976,33 €
Secretariado	1 279,04 €
Outros suplementos remuneratórios (***)	3 627,61 €
<b>Total</b>	<b>87 582,65 €</b>

Nota:

(\*) - caso não tenha sido incluído em trabalho suplementar (diurno e noturno);

(\*\*) - incluir também tempo prolongado na carreira médica e suplemento de comando;

(\*\*\*) - incluir também o subsídio de residência.

### Quadro 18.2: Encargos com prestações sociais

Prestações sociais	Valor (Euros)
Subsídios no âmbito da protecção da parentalidade (maternidade, paternidade e adopção)	179,26 €
Abono de família	3 339,00 €
Subsídio de educação especial	
Subsídio mensal vitalício	
Subsídio para assistência de 3ª pessoa	
Subsídio de funeral	
Subsídio por morte	
Acidente de trabalho e doença profissional	
Subsídio de desemprego	
Subsídio de refeição	104 210,57 €
Outras prestações sociais	136 410,49 €
<b>Total</b>	<b>244 139,32 €</b>

### Quadro 18.3: Encargos com benefícios sociais

Benefícios de apoio social	Valor (Euros)
Grupos desportivos/casa do pessoal	
Refeitórios	
Subsídio de frequência de creche e de educação pré-escolar	
Colónias de férias	
Subsídio de estudos	
Apoio socio-económico	
Outros benefícios sociais	
<b>Total</b>	<b>0,00 €</b>

**Quadro 19: Número de acidentes de trabalho e de dias de trabalho perdidos com baixa durante o ano, por gênero**

Acidentes de trabalho		No local de trabalho						In itinere					
		Total	Inferior a 1 dia (sem dar lugar a baixa)	1 a 3 dias de baixa	4 a 30 dias de baixa	Superior a 30 dias de baixa	Mortal	Total	Inferior a 1 dia (sem dar lugar a baixa)	1 a 3 dias de baixa	4 a 30 dias de baixa	Superior a 30 dias de baixa	Mortal
Nº total de acidentes de trabalho (AT) ocorridos no ano de referência	M	1			1			0					
	F	0						0					
Nº de acidentes de trabalho (AT) <u>com baixa</u> ocorridos no ano de referência	M	1			1			0					
	F	0						0					
Nº de dias de trabalho perdidos por acidentes ocorridos no ano	M	22			22			0					
	F	0						0					
Nº de dias de trabalho perdidos por acidentes ocorridos em anos anteriores	M	0						0					
	F	0						0					

**Notas:**

Considerar os acidentes de trabalho registrados num auto de notícia.

O "Nº total de acidentes" refere-se ao total de ocorrências, com baixa, sem baixa e mortais. O "Nº de acidentes com baixa" exclui os mortais. Excluir os acidentes mortais no cálculo dos dias de trabalho perdidos na sequência de acidentes de trabalho.

## Quadro 20: Número de casos de incapacidade declarados durante o ano, relativamente aos trabalhadores vítimas de acidente de trabalho

Casos de incapacidade	Nº de casos
Casos de incapacidade permanente:	0
- absoluta	
- parcial	
- absoluta para o trabalho habitual	
Casos de incapacidade temporária e absoluta	1
Casos de incapacidade temporária e parcial	
Total	1



## Quadro 22: Número e encargos das actividades de medicina no trabalho ocorridas durante o ano

Actividades de medicina no trabalho	Número	Valor (Euros)
Total dos exames médicos efectuados:	0	0,00 €
Exames de admissão		
Exames periódicos		
Exames ocasionais e complementares		
Exames de cessação de funções		
Despesas com a medicina no trabalho (*)		
Visitas aos postos de trabalho		

### Nota:

(\*) incluir os montantes pagos aos médicos, enfermeiros, outros técnicos de saúde e técnicos de higiene e segurança no trabalho que prestaram serviço durante o ano, desde que não tenham sido contabilizados no quadro 1. ("pessoas ao serviço em 31 de dezembro"), as despesas efetuadas com a aquisição de medicamentos, meios auxiliares de diagnóstico, exames médicos e todo e qualquer gasto relacionado com a medicina do trabalho, à exceção dos montantes investidos em infraestruturas.

**Quadro 23: Número de intervenções das comissões de segurança e saúde no trabalho ocorridas durante o ano, por tipo**

Segurança e saúde no trabalho Intervenções das comissões	Número
Reuniões da Comissão	
Visitas aos locais de trabalho	
Outras	

**Quadro 24: Número de trabalhadores sujeitos a acções de reintegração profissional em resultado de acidentes de trabalho ou doença profissional durante o ano**

Segurança e saúde no trabalho Acções de reintegração profissional	Número
Alteração das funções exercidas	
Formação profissional	
Adaptação do posto de trabalho	
Alteração do regime de duração do trabalho	
Mobilidade interna	

**Nota:**

Artigo 23.º do Decreto-Lei n.º 503/99, de 20 de novembro, alterado pelo Decreto-Lei n.º 50-C/2007, de 6 de março e pela Lei n.º 64-A/2008, de 31 de dezembro.

## Quadro 25: Número de acções de formação e sensibilização em matéria de segurança e saúde no trabalho

Segurança e saúde no trabalho Acções de formação	Número
Acções realizadas durante o ano	
Trabalhadores abrangidos pelas acções realizadas	

## Quadro 26: Custos com a prevenção de acidentes e doenças profissionais durante o ano

Segurança e saúde no trabalho Custos	Valor (Euros)
Encargos de estrutura de medicina e segurança no trabalho (a)	
Equipamento de protecção (b)	
Formação em prevenção de riscos (c)	
Outros custos com a prevenção de acidentes e doenças profissionais (d)	

**Nota:**

(a) Encargos na organização dos serviços de segurança e saúde no trabalho e encargos na organização / modificação dos espaços de trabalho

(b) Encargos na aquisição de bens ou equipamentos

(c) Encargos na formação, informação e consulta

(d) Incluir única e exclusivamente os encargos com a criação e manutenção de estruturas destinadas à medicina do trabalho e à segurança do trabalhador no exercício da sua profissão.

## Quadro 27: Contagem relativa a participações em acções de formação profissional durante o ano, por tipo de acção, segundo a duração

Tipo de acção/duração	Menos de 30 horas	De 30 a 59 horas	de 60 a 119 horas	120 horas ou mais	Total
Internas	0	0	0	0	0
Externas	9	13	19	0	41
<b>Total</b>	<b>9</b>	<b>13</b>	<b>19</b>	<b>0</b>	<b>41</b>

### Notas:

Relativamente às acções de formação profissional realizadas durante o ano e em que tenham participado os efectivos do serviço, considerar como:

- acção interna, organizada pela entidade;
- acção externa, organizada por outras entidades;

- N.º de participações = n.º trabalhadores na acção 1 + n.º trabalhadores na acção 2 +...+ n.º trabalhadores na acção n (exemplo: se o mesmo trabalhador participou em 2 acções diferentes ou iguais com datas diferentes, conta como 2 participações);

## Quadro 28: Contagem relativa a participações em acções de formação durante o ano, por grupo/cargo/carreira, segundo o tipo de acção

Grupo/cargo/carreira/ Nº de participações e de participantes	Acções internas	Acções externas	TOTAL	
	Nº de participações	Nº de participações	Nº de participações (*)	Nº de participantes (**)
Representantes do poder legislativo e de órgãos executivos			0	
Dirigente superior de 1º grau a)			0	
Dirigente superior de 2º grau a)			0	
Dirigente intermédio de 1º grau a)	0	1	1	1
Dirigente intermédio de 2º grau a)	0	6	6	4
Dirigente intermédio de 3º grau e seguintes a)			0	
Técnico Superior	0	28	28	19
Assistente técnico, técnico de nível intermédio, pessoal administrativo			0	
Assistente operacional, operário, auxiliar			0	
Áprendizes e praticantes			0	
Informático	0	6	6	1
Magistrado			0	
Diplomata			0	
Pessoal dos Serviços Externos do MNE - administrativo			0	
Pessoal dos Serviços Externos do MNE - operacional			0	
Pessoal de Inspeção			0	
Pessoal de Investigação Científica			0	
Docente Ensino Universitário			0	
Docente Ensino Superior Politécnico			0	
Educ. Infância e Doc. do Ens. Básico e Secundário			0	
Médico			0	
Enfermeiro			0	
Téc. Diagnóstico e Terapêutica			0	
Técnico Superior de Saúde			0	
Chefia Tributária			0	
Pessoal de Administração Tributária			0	
Pessoal Aduaneiro			0	
Conservador e Notário			0	
Oficial dos Registos e do Notariado			0	

Oficial de Justiça			0	
Forças Armadas - Oficial b)			0	
Forças Armadas - Sargento b)			0	
Forças Armadas - Praça b)			0	
Polícia Judiciária			0	
Polícia de Segurança Pública - Oficial			0	
Polícia de Segurança Pública - Chefe de Polícia			0	
Polícia de Segurança Pública - Agente			0	
Guarda Nacional Republicana - Oficial			0	
Guarda Nacional Republicana - Sargento			0	
Guarda Nacional Republicana - Guarda			0	
Serviço Estrangeiros Fronteiras			0	
Guarda Prisional			0	
Outro Pessoal de Segurança c)			0	
Bombeiro			0	
Polícia Municipal			0	
<b>Total</b>	<b>0</b>	<b>41</b>	<b>41</b>	<b>25</b>

Totais devem ser iguais aos do Q. 27

**Notas:**

(\*) - N.º de participações = n.º trabalhadores na acção 1 + n.º trabalhadores na acção 2 +...+ n.º trabalhadores na acção n (exemplo: se o mesmo trabalhador participou em 2 acções diferentes ou iguais com datas diferentes, conta como 2 participações);

(\*\*) - Considerar o total de trabalhadores que, em cada grupo/cargo/carreira, participou em pelo menos 1 acção de formação (exemplo: se o mesmo trabalhador participou em 2 acções diferentes ou iguais com datas diferentes, conta apenas como 1 participante);

a) Considerar os cargos abrangidos pelo Estatuto do Pessoal Dirigente (aprovado pela Lei n.º 2/2004, de 15 de janeiro, e sucessivamente alterado);

b) Postos das carreiras militares dos três ramos das Forças Armadas (Exército, Marinha e Força Aérea);

c) Registar outro pessoal de segurança não considerado nas carreira ou grupos anteriores, incluindo os trabalhadores pertencentes aos corpos especiais SIS (Serviço de Informações de Segurança) e SIED (Serviço de Informações Estratégicas de Defesa);

**Quadro 29: Contagem das horas dispendidas em formação durante o ano, por grupo/cargo/carreira, segundo o tipo de acção**

Grupo/cargo/carreira/ dEspendidas	Horas	Horas dEspendidas em acções internas	Horas dEspendidas em acções externas	Total de horas em acções de formação
Representantes do poder legislativo e de órgãos executivos				0:00
Dirigente superior de 1º grau a)				0:00
Dirigente superior de 2º grau a)				0:00
Dirigente intermédio de 1º grau a)			7:00	7:00
Dirigente intermédio de 2º grau a)			177:30	177:30
Dirigente intermédio de 3º grau e seguintes a)				0:00
Técnico Superior			1506:00	1506:00
Assistente técnico, técnico de nível intermédio, pessoal administrativo				0:00
Assistente operacional, operário, auxiliar				0:00
Aprendizes e praticantes				0:00
Informático			250:00	250:00
Magistrado				0:00
Diplomata				0:00
Pessoal dos Serviços Externos do MNE - administrativo				0:00
Pessoal dos Serviços Externos do MNE - operacional				0:00

Pessoal de Inspeção			0:00
Pessoal de Investigação Científica			0:00
Docente Ensino Universitário			0:00
Docente Ensino Superior Politécnico			0:00
Educ. Infância e Doc. do Ens. Básico e Secundário			0:00
Médico			0:00
Enfermeiro			0:00
Téc. Diagnóstico e Terapêutica			0:00
Técnico Superior de Saúde			0:00
Chefia Tributária			0:00
Pessoal de Administração Tributária			0:00
Pessoal Aduaneiro			0:00
Conservador e Notário			0:00
Oficial dos Registos e do Notariado			0:00
Oficial de Justiça			0:00
Forças Armadas - Oficial b)			0:00
Forças Armadas - Sargento b)			0:00
Forças Armadas - Praça b)			0:00
Polícia Judiciária			0:00
Polícia de Segurança Pública - Oficial			0:00
Polícia de Segurança Pública - Chefe de Polícia			0:00
Polícia de Segurança Pública - Agente			0:00
Guarda Nacional Republicana - Oficial			0:00
Guarda Nacional Republicana - Sargento			0:00
Guarda Nacional Republicana - Guarda			0:00
Serviço Estrangeiros Fronteiras			0:00
Guarda Prisional			0:00
Outro Pessoal de Segurança c)			0:00
Bombeiro			0:00
Polícia Municipal			0:00

**Notas:**

Considerar as horas despendidas por todos os efectivos do serviço em cada um dos tipos de acções de formação realizadas durante o ano;

a) Considerar os cargos abrangidos pelo Estatuto do Pessoal Dirigente (aprovado pela Lei n.º 2/2004, de 15 de janeiro, e sucessivamente alterado);

b) Postos das carreiras militares dos três ramos das Forças Armadas (Exército, Marinha e Força Aérea);

c) Registar outro pessoal de segurança não considerado nas carreiras ou grupos anteriores, incluindo os trabalhadores pertencentes aos corpos especiais SIS (Serviço de Informações de Segurança) e SIED (Serviço de Informações Estratégicas de Defesa);

### Quadro 30: Despesas anuais com formação

Tipo de acção/valor	Valor (Euros)
Despesa com acções internas	0,00 €
Despesa com acções externas	19 025,00 €
<b>Total</b>	<b>19 025,00 €</b>

**Notas:**

i) Considerar as despesas efetuadas durante ano em atividades de formação e suportadas pelo orçamento da entidade;

## Quadro 31: Relações profissionais

Relações profissionais	Número
Trabalhadores sindicalizados	10
Elementos pertencentes a comissões de trabalhadores	
Total de votantes para comissões de trabalhadores	

## Quadro 32: Disciplina

Disciplina	Número
Processos transitados do ano anterior	
Processos instaurados durante o ano	
Processos transitados para o ano seguinte	
Processos decididos - total:	0
* Arquivados	
* Repreensão escrita	
* Multa	
* Suspensão	
* Demissão (1)	
* Despedimento por facto imputável ao trabalhador (2)	
* Cessação da comissão de serviço	

Notas:

(1) - para trabalhadores Nomeados

(2) - para trabalhadores em Contrato de Trabalho em Funções Públicas