

MINISTÉRIO DA ECONOMIA
E DA TRANSIÇÃO DIGITAL

Direção-Geral das Atividades Económicas

RELATÓRIO DE ATIVIDADES 2019 - Anexos



REPÚBLICA
PORTUGUESA

Direção-Geral das Atividades
Económicas



REPÚBLICA
PORTUGUESA

Direção-Geral das Atividades
Económicas

ÍNDICE:

- ANEXO I Organograma da DGAE
- ANEXO II QUAR da DGAE - Resultados
- ANEXO III Questionário de satisfação - Trabalhadores
- ANEXO IV Questionário de satisfação - Destinatários dos serviços
- ANEXO V Balanço Social

RELATÓRIO DE ATIVIDADES 2019 - Anexo I



**REPÚBLICA
PORTUGUESA**

Direção-Geral das Atividades
Económicas



REPÚBLICA PORTUGUESA

Direção-Geral das Atividades Económicas

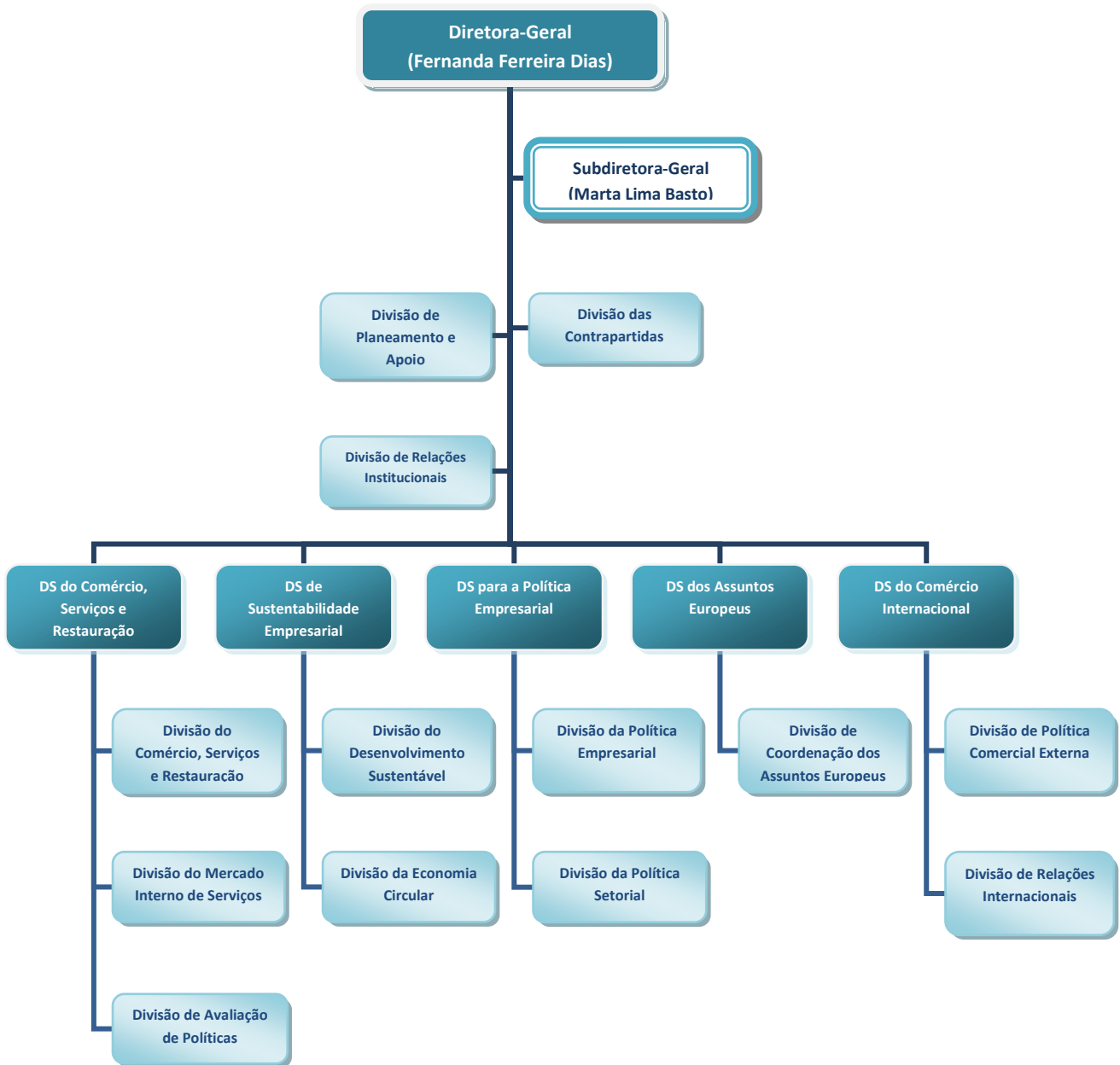

RELATÓRIO DE ATIVIDADES 2019 - Anexo II



**REPÚBLICA
PORTUGUESA**

Direção-Geral das Atividades
Económicas

Ministério da Economia e da Transição Digital

Serviço: DIREÇÃO-GERAL DAS ATIVIDADES ECONÓMICAS

MISSÃO: Promoção e desenvolvimento de um ambiente institucional mais favorável à competitividade e à inovação empresarial, através do apoio à conceção, execução, divulgação e avaliação de políticas do comércio e dos serviços, bem como assegurar a coordenação das relações bilaterais, europeias e internacionais, no âmbito de atuação do Ministério da Economia e da Transição Digital (METD).

VISÃO: Constituir-se num referencial de boas práticas, no contexto de uma nova e moderna Administração Pública, virada para os/as cidadãos/às e as empresas e para os desafios da economia portuguesa, no contexto global.

Objetivos Estratégicos

- OE1:** Consolidar a intervenção do METD na definição de políticas públicas no âmbito da economia circular, contribuindo para a competitividade das empresas e para um desenvolvimento sustentável das atividades económicas
- OE2:** Reforçar e promover a articulação da política de empresa com as políticas públicas na área da competitividade, participando na definição do respetivo enquadramento legislativo e regulamentar
- OE3:** Contribuir para o reforço da intervenção externa do METD, potenciando um melhor ambiente de negócios para os operadores económicos.
- OE4:** Desenvolver políticas públicas do Comércio, Serviços e Restauração de forma a reforçar o seu contributo para a criação de valor para a economia
- OE5:** Promover uma cultura de valorização dos Recursos Humanos.

Objetivos Operacionais

Eficácia										Ponderação	40%
O1. (OE1, OE2, OE3 e OE4) - Reforçar a coordenação dos assuntos europeus e internacionais do METD e garantir a representação da DGAE nas estruturas nacionais e internacionais										Peso	30%
INDICADORES	2017	2018 E	META 2019	Tolerância	Valor crítico	PESO	Monitorização (30 de junho)	RESULTADO	TAXA REALIZAÇÃO	CLASSIFICAÇÃO	
Ind 1. Taxa de participação em reuniões planeadas	87%	84%	85%	5%	100%	50%	43%	86%	100%	Atingiu	
Ind 2. Taxa de recomendações de atuação relevantes apresentadas	12%	12%	15%	5%	25%	30%	14%	15%	100%	Atingiu	
Ind 3. N.º reuniões de coordenação organizadas pela DGAE no âmbito das suas competências	nd	nd	36	2	40	20%	28	38	100%	Atingiu	
O2. (OE1, OE2 e OE4) - Assegurar a implementação de medidas de simplificação e de desburocratização administrativas, incluindo as previstas no Programa SIMPLEX										Peso	35%
INDICADORES	2017	2018 E	META 2019	Tolerância	Valor crítico	PESO	Monitorização (30 de junho)	RESULTADO	TAXA REALIZAÇÃO	CLASSIFICAÇÃO	
Ind 4. N.º de medidas SIMPLEX a concluir em 2019	nd	nd	3	1	5	50%	1	2	100%	Atingiu	
Ind 5. N.º de medidas de desburocratização e de redução dos custos de contexto a concluir em 2019	nd	nd	4	1	8	50%	0	4	100%	Atingiu	
O3. (OE1, OE2, OE3 e OE4) - Contribuir para a melhoria do desenvolvimento das atividades económicas										Peso	35%
INDICADORES	2017	2018 E	META 2019	Tolerância	Valor crítico	PESO	Monitorização (30 de junho)	RESULTADO	TAXA REALIZAÇÃO	CLASSIFICAÇÃO	
Ind 6. N.º de propostas de formulação e avaliação da execução de políticas públicas apresentadas	9	8	8	1	12	50%	5	11	119%	Superou	
Ind 7. N.º de sessões de informação e capacitação junto de agentes económicos e de interlocutores institucionais	nd	nd	18	2	25	50%	8	25	125%	Superou	
Eficiência										Ponderação	40%
O4. (OE1, OE2, OE3 e OE4) - Garantir os prazos de resposta às solicitações dirigidas à DGAE										Peso	25%
INDICADORES	2017	2018 E	META 2019	Tolerância	Valor crítico	PESO	Monitorização (30 de junho)	RESULTADO	TAXA REALIZAÇÃO	CLASSIFICAÇÃO	
Ind 8. % de pareceres relevantes emitidos dentro do prazo	99%	98%	96%	2%	100%	50%	100%	100%	125%	Superou	
Ind 9. % de solicitações respondidas com caráter substantivo dentro do prazo	98%	98%	96%	2%	100%	50%	99%	99%	119%	Superou	
O5. (OE5) - Garantir a operacionalização atempada dos atos a que se refere o n.º 2 do art.º 16 da LOE										Peso	75%
INDICADORES	2017	2018 E	META 2019	Tolerância	Valor crítico	PESO	Monitorização (30 de junho)	RESULTADO	TAXA REALIZAÇÃO	CLASSIFICAÇÃO	
Ind 10. % de trabalhadores/as com avaliação de desempenho concluída até 30 de abril	nd	nd	90%	0%	100%	100%	92%	92%	105%	Superou	
Qualidade										Ponderação	20%
O6. (OE1, OE2, OE3, OE4 e OE5) - Melhorar as competências da DGAE e a qualidade dos serviços prestados										Peso	50%
INDICADORES	2017	2018 E	META 2019	Tolerância	Valor crítico	PESO	Monitorização (30 de junho)	RESULTADO	TAXA REALIZAÇÃO	CLASSIFICAÇÃO	
Ind 11. N.º de ações realizadas pela DGAE em colaboração com a Academia e com outras entidades	nd	nd	10	1	15	50%	2	10	100%	Atingiu	
Ind 12. Grau de satisfação dos/as destinatários/as dos serviços	4,3	3,3	3,3	0,3	5	50%	-	4,3	115%	Superou	
O7. (OE5) - Adotar medidas de apoio aos/as trabalhadores/as que facilitem a conciliação da vida profissional, familiar e pessoal										Peso	50%
INDICADORES	2017	2018 E	META 2019	Tolerância	Valor crítico	PESO	Monitorização (30 de junho)	RESULTADO	TAXA REALIZAÇÃO	CLASSIFICAÇÃO	
Ind 13. Taxa de trabalhadores com horário flexível	nd	nd	65%	5%	100%	50%	70%	68%	100%	Atingiu	
Ind 14. N.º de parcerias estabelecidas com empresas ou organizações para que os trabalhadores beneficiem de condições mais favoráveis	nd	nd	2	1	6	50%	1	6	125%	Superou	

nd. - não disponível

Objetivos Relevantes: O1, O2, O3 e O5

JUSTIFICAÇÃO DO VALOR CRÍTICO

IND 1 - O valor crítico foi definido como a percentagem máxima possível de ser atingida.
IND 2 - O valor crítico corresponde à percentagem ótima a atingir para apresentação de recomendações de atuação consideradas relevantes
IND 3 - O valor crítico corresponde ao número excelente de reuniões de coordenação a realizar
IND 4 - O valor crítico corresponde ao número excelente de medidas SIMPLEX a concluir em 2019
IND 5 - O valor crítico corresponde ao número excelente de medidas de desburocratização e de redução dos custos de contexto a concluir em 2019
IND 6 - O valor crítico foi definido como o melhor valor a atingir no âmbito da apresentação de propostas de formulação e avaliação da execução de políticas públicas.
IND 7 - O valor crítico representa o número ótimo de sessões de informação e capacitação a realizar junto de agentes económicos e de interlocutores institucionais
IND 8 - O valor crítico corresponde ao máximo possível de ser atingido.
IND 9 - O valor crítico corresponde ao máximo possível de ser atingido.
IND 10 - O valor crítico corresponde à percentagem máxima suscetível de ser atingida
IND 11 - O valor crítico será o valor ótimo a atingir, tendo nomeadamente em conta a informação disponível.
IND 12 - O valor crítico diz respeito ao grau máximo de satisfação, considerando a escala de Likert de 1 a 5.
IND 13 - O valor crítico será o valor máximo possível de atingir.
IND 14 - O valor crítico corresponde ao valor ótimo a atingir.

Fórmula de cálculo	Fonte de Verificação
IND 1 - % de reuniões realizadas face às planeadas	Monitorização dos instrumentos de gestão (registo das reuniões planeadas e realizadas).
IND 2 - % de recomendações de atuação relevantes apresentadas face ao número de reuniões realizadas	Monitorização dos instrumentos de gestão (registo dos relatórios com as recomendações). Supletivamente: sistema de gestão documental.
IND 3 - N.º reuniões de coordenação organizadas pela DGAE no âmbito das suas competências	Monitorização dos instrumentos de gestão (registo das reuniões realizadas).
IND 4 - N.º de medidas SIMPLEX concluídas em 2019	Monitorização dos instrumentos de gestão. Supletivamente: relatórios apresentados.
IND 5 - N.º de medidas de desburocratização e de redução dos custos de contexto concluídas em 2019	Monitorização dos instrumentos de gestão (registo das medidas executadas).
IND 6 - N.º de propostas de formulação e avaliação da execução de políticas públicas apresentadas à Tutela	Monitorização dos instrumentos de gestão. Supletivamente: sistema de gestão documental.
IND 7 - N.º de sessões de informação e capacitação realizadas junto de agentes económicos e de interlocutores institucionais	Monitorização dos instrumentos de gestão.
IND 8 - % de pareceres relevantes emitidos dentro do prazo relativamente aos solicitados	Monitorização dos instrumentos de gestão (registo dos pareceres solicitados e elaborados). Supletivamente: sistema de gestão documental
IND 9 - % de solicitações respondidas com carácter substantivo dentro do prazo relativamente às recebidas	Monitorização dos instrumentos de gestão (registo das solicitações recebidas e respondidas).
IND 10 - % (N.º de trabalhadores com avaliação concluída em 30-04-2019 / N.º total de trabalhadores sujeitos a avaliação de desempenho)	Fichas de avaliação homologadas e remetidas à Secretaria-Geral da Economia
IND 11 - N.º de ações realizadas pela DGAE em colaboração com a Academia e com outras entidades	Monitorização dos instrumentos de gestão. Supletivamente: registo das inscrições ou dos acordos celebrados com as Academias.
IND 12 - Média da pontuação das respostas dadas pelos destinatários/as dos serviços	Resultados do(s) inquérito(s) realizado(s). Supletivamente: relatório(s).
IND 13 - N.º de trabalhadores/as com horário flexível face ao n.º total de trabalhadores/as	Registos comprovativos dos horários praticados pelos/as trabalhadores/as.
IND 14 - N.º parcerias acordadas com empresas ou organizações que propiciem aos /às trabalhadores/as da DGAE condições mais favoráveis	Documentos que comprovem a existência de parcerias

Recursos Humanos

DESIGNAÇÃO	PONTUAÇÃO	N.º EFETIVOS PLANEADOS (Mapa de Pessoal)	PONTOS PLANEADOS	PONTOS EXECUTADOS	N.º EFETIVOS 30 junho/31 dezembro (Balanço Social)	DESVIO/ Pontos
Dirigentes - Direção Superior	20	2	40	40	2	0
Dirigentes - Direção intermédia e chefes de equipa	16	18	288	256	16	-32
Técnico/a Superior - (inclui especialistas de informática)	12	81	972	564	47	-408
Coordenador/a Técnico/a - (inclui chefes de secção)	9	0	0	0	0	0
Assistente Técnico - (inclui técnicos/as de informática)	8	21	168	160	20	-8
Assistente operacional	5	7	35	25	5	-10
Total		129	1503	1045	90	-458

Recursos Financeiros Unidade: euros

DESIGNAÇÃO	PLANEADOS	AJUSTADOS	EXECUTADOS (30 jun 2019)	EXECUTADOS (31 dez 2019)	DESVIO
Orçamento de funcionamento (OF)	6.137.373	6.261.294	1.902.979	4.371.401	1.889.893
Despesas c/Pessoal	4.117.237	4.566.531	1.760.368	3.533.003	1.033.528
Aquisições de Bens e Serviços	1.207.689	858.619	137.353	645.832	212.787
Transferências correntes	4.120	50.267	4.141	50.266	1
Outras despesas correntes	6.068	6.488	1.116	1.236	5.252
Aquisição de bens de capital	802.259	779.389	0	141.063	638.326
Orçamento de Investimento (OI)	0	0	0	0	
PIDDAC					
.....					
Outros					
TOTAL (OF+OI+Outros)	6.137.373	6.261.294	1.902.979	4.371.401	1.889.893

Parâmetros			AVALIAÇÃO FINAL
Eficácia (L23)	Eficiência (L37)	Qualidade (L47)	
43,06	43,69	21,99	108,74

JUSTIFICAÇÃO DOS DESVIOS

RELAÇÃO entre OBJETIVOS ESTRATÉGICOS e OBJETIVOS OPERACIONAIS

	Obj Op 1	Obj Op 2	Obj Op 3	Obj Op 4	Obj Op 5	Obj Op 6	Obj Op 7
Objetivo Estratégico 1	X	X	X	X		X	
Objetivo Estratégico 2	X	X	X	X		X	
Objetivo Estratégico 3	X		X	X		X	
Objetivo Estratégico 4	X	X	X	X		X	
Objetivo Estratégico 5					X	X	X

RELATÓRIO DE ATIVIDADES 2019 - Anexo III



**REPÚBLICA
PORTUGUESA**

Direção-Geral das Atividades
Económicas

QUESTIONÁRIO DE SATISFAÇÃO

Instruções de resposta ao questionário:

Este questionário está integrado no sistema de Avaliação de Desempenho dos Serviços da Administração Pública e tem como objetivo detetar as prioridades e oportunidades do desempenho da DGAE, assim como a de aferir o grau de satisfação dos seus trabalhadores.

A sua participação é essencial para a melhoria da DGAE. Deste modo, é de todo o interesse que responda com o máximo de rigor e honestidade, pois só assim será possível à DGAE prosseguir na melhoria contínua dos seus serviços.

Não há **respostas certas ou erradas** relativamente a qualquer das questões, pretendendo-se apenas a sua opinião pessoal e sincera.

Este questionário é de natureza **confidencial** e o seu tratamento é efetuado de uma forma global pelo que o seu **anonimato** é respeitado. Os resultados serão oportunamente divulgados e deverão constar do Relatório de Atividades da DGAE de 2019.



1 = Muito Insatisfeito, 2 = Insatisfeito, 3 = Pouco Satisfeito, 4 = Satisfeito e 5 = Muito Satisfeito.

1. Satisfação global dos trabalhadores com a organização						
Satisfação com...	Grau de Satisfação					
	1	2	3	4	5	Não sabe/ Não responde
1.1 Imagem da organização						
1.2 Desempenho global da organização						
1.3 Papel da organização na sociedade						
1.4 Relacionamento da organização com os cidadãos e a sociedade						
1.5 Forma como a organização gere os conflitos de interesses						
1.6 Nível de envolvimento dos trabalhadores na organização e na respetiva missão.						
1.7 Envolvimento dos trabalhadores nos processos de tomada de decisão						
1.8 Envolvimento dos trabalhadores em atividades de melhoria						
1.9 Mecanismos de consulta e diálogo entre trabalhadores e gestores						

1 = Muito Insatisfeito, 2 = Insatisfeito, 3 = Pouco Satisfeito, 4 = Satisfeito e 5 = Muito Satisfeito.

2. Satisfação com a gestão e sistemas de gestão						
Satisfação com...	Grau de Satisfação					
	1	2	3	4	5	Não sabe/ Não responde
2.1 Aptidão da gestão de topo para conduzir a organização						
2.2 Aptidão da gestão de nível intermédio para conduzir a organização						
2.3 Aptidão da gestão de topo para comunicar						
2.4 Aptidão da gestão de nível intermédio para comunicar						
2.5 Forma como o sistema de avaliação do desempenho em vigor foi implementado						
2.6 Forma como os objetivos individuais e partilhados são fixados						
2.7 Forma como a organização recompensa os esforços individuais						
2.8 Forma como a organização recompensa os esforços de grupo						
2.9 Postura da organização face à mudança e à modernização						

1 = Muito Insatisfeito, 2 = Insatisfeito, 3 = Pouco Satisfeito, 4 = Satisfeito e 5 = Muito Satisfeito.

3. Satisfação com as condições de trabalho						
Satisfação com...	Grau de Satisfação					Não sabe/ Não responde
	1	2	3	4	5	
3.1 Ambiente de trabalho						
3.2 Modo como a organização lida com os conflitos, queixas ou problemas pessoais						
3.3 Horário de trabalho						
3.4 Possibilidade de conciliar o trabalho com a vida familiar e assuntos pessoais						
3.5 Possibilidade de conciliar o trabalho com assuntos relacionados com a saúde						
3.6 Igualdade de oportunidades para o desenvolvimento de novas competências profissionais						
3.7 Igualdade de oportunidades nos processos de promoção						
3.8 Igualdade de tratamento na organização						

1 = Muito Insatisfeito, 2 = Insatisfeito, 3 = Pouco Satisfeito, 4 = Satisfeito e 5 = Muito Satisfeito.

4. Satisfação com o desenvolvimento da carreira						
Satisfação com...	Grau de Satisfação					Não sabe/ Não responde
	1	2	3	4	5	
4.1 Política de gestão de recursos humanos existente na organização						
4.2 Oportunidades criadas pela organização para desenvolver novas competências						
4.3 Ações de formação que realizou até ao presente						
4.4 Mecanismos de consulta e diálogo existentes na organização						
4.5 Nível de conhecimento que tem dos objetivos da organização						

1 = Muito desmotivado, 2 = Desmotivado, 3 = Pouco Motivado, 4 = Motivado e 5 = Muito Motivado.

5. Níveis de motivação						
Motivação para...	Grau de Motivação					Não sabe/ Não responde
	1	2	3	4	5	
5.1 Aprender novos métodos de trabalho						
5.2 Desenvolver trabalho em equipa						
5.3 Participar em ações de formação						
5.4 Participar em projetos de mudança na organização						
5.5 Sugerir melhorias						



1 = Muito Insatisfeito, 2 = Insatisfeito, 3 = Pouco Satisfeito, 4 = Satisfeito e 5 = Muito Satisfeito.

6. Satisfação com o estilo de liderança						
Satisfação com...	Grau de Satisfação					
	1	2	3	4	5	Não sabe/ Não responde
6.1 O gestor de topo...						
6.1.1 Lidera através do exemplo						
6.1.2 Demonstra empenho no processo de mudança						
6.1.3 Aceita críticas construtivas						
6.1.4 Aceita sugestões de melhoria						
6.1.5 Delega competências e responsabilidades						
6.1.6 Estimula a iniciativa das pessoas						
6.1.7 Encoraja a confiança mútua e o respeito						
6.1.8 Assegura o desenvolvimento de uma cultura de mudança						
6.1.9 Promove ações de formação						
6.1.10 Reconhece e premeia os esforços individuais e das equipas						
6.1.11 Adequa o tratamento dado às pessoas, às necessidades e às situações em causa						
Satisfação com...	Grau de Satisfação					
	1	2	3	4	5	Não sabe/ Não responde
6.2 O gestor de nível intermédio...						
6.2.1 Lidera através do exemplo						
6.2.2 Demonstra empenho no processo de mudança						
6.2.3 Aceita críticas construtivas						
6.2.4 Aceita sugestões de melhoria						
6.2.5 Delega competências e responsabilidades						
6.2.6 Estimula a iniciativa das pessoas						
6.2.7 Encoraja a confiança mútua e o respeito						
6.2.8 Assegura o desenvolvimento de uma cultura de mudança						
6.2.9 Promove ações de formação						
6.2.10 Reconhece e premeia os esforços individuais e das equipas						
6.2.11 Adequa o tratamento dado às pessoas, às necessidades e às situações em causa						



1 = Muito Insatisfeito, 2 = Insatisfeito, 3 = Pouco Satisfeito, 4 = Satisfeito e 5 = Muito Satisfeito.

7. Satisfação com as condições de higiene, segurança, equipamentos e serviços						
Satisfação com...	Grau de Satisfação					
	1	2	3	4	5	Não sabe/ Não responde
7.1 Equipamentos informáticos disponíveis						
7.2 Software disponível						
7.3 Equipamentos de comunicação disponíveis						
7.4 Condições de higiene						
7.5 Condições de segurança						
7.6 Sala de refeições						

8. Satisfação com o questionário respeitante ao ano de 2018						
Satisfação com...	Grau de Satisfação					
	1	2	3	4	5	Não sabe/ Não responde
8.1 Utilidade do questionário de 2018						
8.2 Forma como foram divulgados os resultados						
8.3 Atenção dada às sugestões apresentadas						

9. Identifique uma ou duas sugestões ou ações que possam ser desenvolvidas na DGAE para melhorar o seu grau de satisfação:	

10. Identifique a sua posição face à orgânica da DGAE	
10.1 Dirigentes intermédios	
10.2 Outros trabalhadores	

Muito obrigado pela sua colaboração.

RELATÓRIO DE ATIVIDADES 2019 - Anexo IV



**REPÚBLICA
PORTUGUESA**

Direção-Geral das Atividades
Económicas

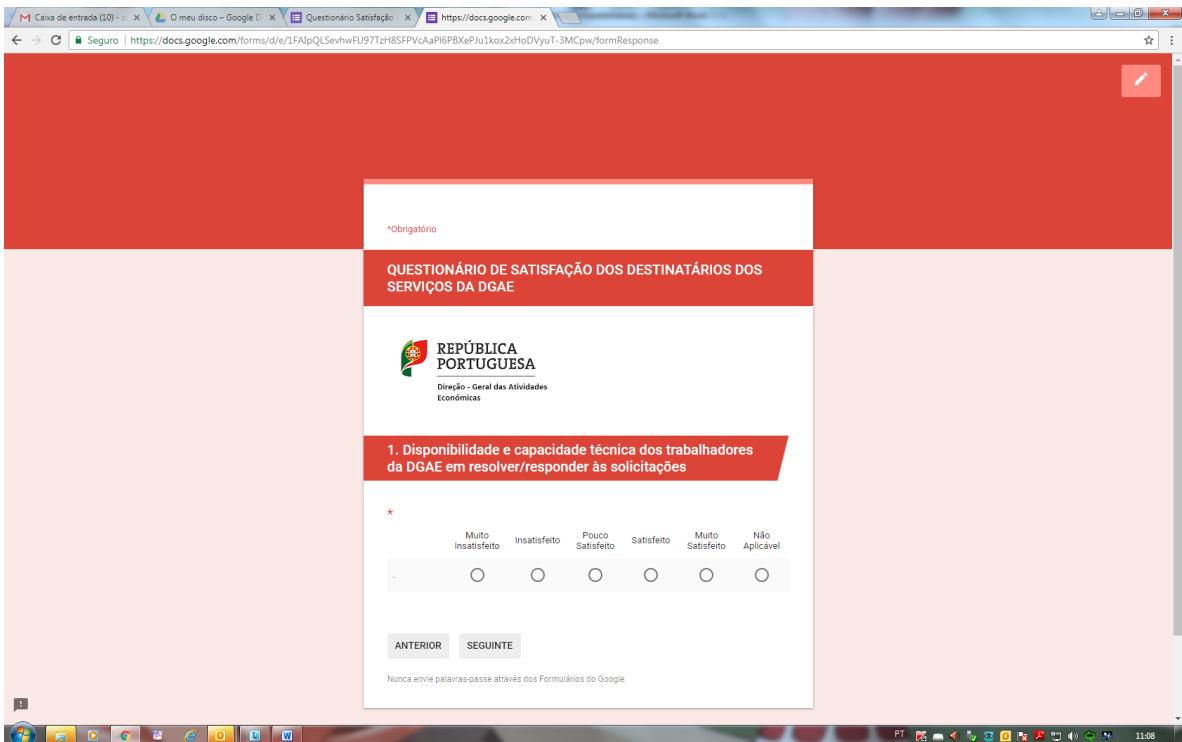
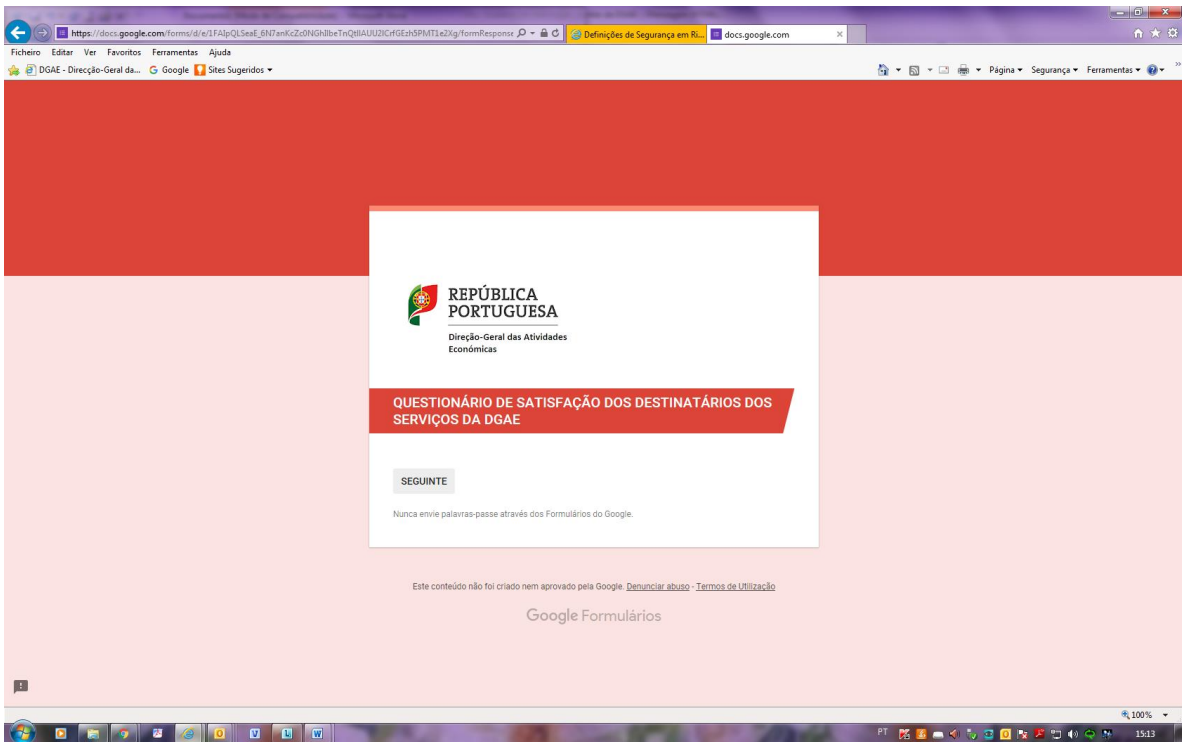

https://docs.google.com/forms/d/e/1FAIpQLSeae_6N7anKcZd0NGHlbeTnQ8IAUUDicrG6eH5PM11ezXg/FormResponse

Ficheiro Editar Ver Favoritos Ferramentas Ajuda

DGAE - Direcção-Geral da... Google Sites Sugeridos

Definições de Segurança em Risco docs.google.com

Página Segurança Ferramentas

*Obrigatório

QUESTIONÁRIO DE SATISFAÇÃO DOS DESTINATÁRIOS DOS SERVIÇOS DA DGAE

REPÚBLICA PORTUGUESA
Direcção-Geral das Atividades Económicas

2. Existência de interlocutores na DGAE responsáveis pelas relações com os destinatários ou clientes dos serviços

*

Muito Insatisfeito	Insatisfeito	Pouco Satisfeito	Satisfeito	Muito Satisfeito	Não Aplicável
<input type="radio"/>	<input type="radio"/>	<input type="radio"/>	<input type="radio"/>	<input type="radio"/>	<input type="radio"/>

ANTERIOR SEGUINTE

Nunca envie palavras-passe através dos Formulários do Google.

100% 15:14

https://docs.google.com/forms/d/e/1FAIpQLSeae_6N7anKcZd0NGHlbeTnQ8IAUUDicrG6eH5PM11ezXg/FormResponse

Ficheiro Editar Ver Favoritos Ferramentas Ajuda

DGAE - Direcção-Geral da... Google Sites Sugeridos

Definições de Segurança em Risco docs.google.com

Página Segurança Ferramentas

*Obrigatório

QUESTIONÁRIO DE SATISFAÇÃO DOS DESTINATÁRIOS DOS SERVIÇOS DA DGAE

REPÚBLICA PORTUGUESA
Direcção-Geral das Atividades Económicas

3. Meios expeditos na prestação do serviço (uso de e-mail, atendimento telefónico, informação disponível no site)

*

Muito Insatisfeito	Insatisfeito	Pouco Satisfeito	Satisfeito	Muito Satisfeito	Não Aplicável
<input type="radio"/>	<input type="radio"/>	<input type="radio"/>	<input type="radio"/>	<input type="radio"/>	<input type="radio"/>

ANTERIOR SEGUINTE

Nunca envie palavras-passe através dos Formulários do Google.

Este conteúdo não foi criado nem aprovado pela Google. [Denunciar abuso](#) [Termos de Utilização](#)

100% 15:14

https://docs.google.com/forms/d/e/1FAIpQLSeae_6N7anKcZ4dNGHlbeTnQ8IAUUDicrGEhSPMT1e2kg/FormResponse... Definições de Segurança em Ri... docs.google.com

Ficheiro Editar Ver Favoritos Ferramentas Ajuda

DGAE - Direcção-Geral da... Google Sites Sugeridos

Página Segurança Ferramentas

*Obrigatório

QUESTIONÁRIO DE SATISFAÇÃO DOS DESTINATÁRIOS DOS SERVIÇOS DA DGAE



4. Satisfação global com os serviços prestados

*

Muito Insatisfeito	Insatisfeito	Pouco Satisfeito	Satisfeito	Muito Satisfeito	Não Aplicável
<input type="radio"/>	<input type="radio"/>	<input type="radio"/>	<input type="radio"/>	<input type="radio"/>	<input type="radio"/>

ANTERIOR SEGUINTE

Nunca envie palavras-passe através dos Formulários do Google.

Este conteúdo não foi criado nem aprovado pela Google. [Denunciar abuso](#) - [Termos de Utilização](#)

Google Formulários

100%

15:15

https://docs.google.com/forms/d/e/1FAIpQLSeae_6N7anKcZ4dNGHlbeTnQ8IAUUDicrGEhSPMT1e2kg/FormResponse... Definições de Segurança em Ri... docs.google.com

Ficheiro Editar Ver Favoritos Ferramentas Ajuda

DGAE - Direcção-Geral da... Google Sites Sugeridos

Página Segurança Ferramentas

*Obrigatório

QUESTIONÁRIO DE SATISFAÇÃO DOS DESTINATÁRIOS DOS SERVIÇOS DA DGAE



5. Qualidade e clareza da informação disponibilizada

*

Muito Insatisfeito	Insatisfeito	Pouco Satisfeito	Satisfeito	Muito Satisfeito	Não Aplicável
<input type="radio"/>	<input type="radio"/>	<input type="radio"/>	<input type="radio"/>	<input type="radio"/>	<input type="radio"/>

ANTERIOR SEGUINTE

Nunca envie palavras-passe através dos Formulários do Google.

Este conteúdo não foi criado nem aprovado pela Google. [Denunciar abuso](#) - [Termos de Utilização](#)

Google Formulários

100%

15:15

https://docs.google.com/forms/d/e/1FAIpQLSeae_6N7anKcZd0NGHlbeTnQ8IAUUDicrG6eH5PM11ezXg/FormResponse

Ficheiro Editar Ver Favoritos Ferramentas Ajuda

DGAE - Direcção-Geral da... Google Sites Sugeridos

Definições de Segurança em R... docs.google.com

Página Segurança Ferramentas

*Obrigatório

QUESTIONÁRIO DE SATISFAÇÃO DOS DESTINATÁRIOS DOS SERVIÇOS DA DGAE

REPÚBLICA PORTUGUESA
Direção-Geral das Atividades Económicas

6. Tempo de resposta às solicitações

*

Muito Insatisfeito Insatisfeito Pouco Satisfeito Satisfeito Muito Satisfeito Não Aplicável

ANTERIOR SEGUINTE

Nunca envie palavras-passe através dos Formulários do Google.

Este conteúdo não foi criado nem aprovado pela Google. [Denunciar abuso](#) - [Termos de Utilização](#)

Google Formulários

15:15

https://docs.google.com/forms/d/e/1FAIpQLSeae_6N7anKcZd0NGHlbeTnQ8IAUUDicrG6eH5PM11ezXg/FormResponse

Ficheiro Editar Ver Favoritos Ferramentas Ajuda

DGAE - Direcção-Geral da... Google Sites Sugeridos

Definições de Segurança em R... docs.google.com

Página Segurança Ferramentas

QUESTIONÁRIO DE SATISFAÇÃO DOS DESTINATÁRIOS DOS SERVIÇOS DA DGAE

REPÚBLICA PORTUGUESA
Direção-Geral das Atividades Económicas

7. Tipo de entidade que responde ao questionário

*

Gabinetes Governamentais

Embaixadas

Administração Pública Central

Administração Pública Local

Universidades

Associações

Empresas

Particulares

ANTERIOR SEGUINTE

Nunca envie palavras-passe através dos Formulários do Google.

15:16

https://docs.google.com/forms/d/e/1FAIpQLSeaE_6N7anKcZd0NGHlbeTnQhIAUUI2CrGfEh3PMT1e2Xg/FormResponse... Definições de Segurança em Ri... docs.google.com

Ficheiro Editar Ver Favoritos Ferramentas Ajuda
DGAE - Direcção-Geral da... Google Sites Sugeridos

Página Segurança Ferramentas

QUESTIONÁRIO DE SATISFAÇÃO DOS DESTINATÁRIOS DOS SERVIÇOS DA DGAE



REPÚBLICA PORTUGUESA
Direção-Geral das Atividades Económicas

Comentários e Sugestões

A sua resposta

Nunca envie palavras-passe através dos Formulários do Google.

Este conteúdo não foi criado nem aprovado pela Google. [Denunciar abuso](#) [Termos de Utilização](#)

Google Formulários

100% 15:16

RELATÓRIO DE ATIVIDADES 2019 - Anexo V



**REPÚBLICA
PORTUGUESA**

Direção-Geral das Atividades
Económicas

BALANÇO SOCIAL

Decreto-Lei nº 190/96, de 9 de Outubro

2019

IDENTIFICAÇÃO DO SERVIÇO / ENTIDADE

Código SIOE: 71210000

Ministério: da Economia e Transição Digital

Serviço / Entidade: Direção Geral das Atividades Economicas

NÚMERO DE PESSOAS EM EXERCÍCIO DE FUNÇÕES NO SERVIÇO (Não incluir Prestações de Serviços)

Em 1 de Janeiro de 2019 97

Em 31 de Dezembro de 2019 90

Nota: Em caso de processo de fusão/reestruturação da entidade existente a 31/12/2019, indicar o critério adotado para o registo dos dados do Balanço Social 2019 na folha "Critério"

Contato(s) do(s) responsável(eis) pelo preenchimento

Nome Rui Miguel dos Santos Afonso

Tel: 217911757

E-mail: rui.afonso@sgeconomia.gov.pt

Data 23-03-2019

BALANÇO SOCIAL 2019

ÍNDICE DE QUADROS

CAPÍTULO 1 - RECURSOS HUMANOS

[Quadro 1: Contagem dos trabalhadores por grupo/cargo/carreira, segundo a modalidade de vinculação e género, em 31 de dezembro](#)

[Quadro 2: Contagem dos trabalhadores por grupo/cargo/carreira, segundo o escalão etário e género, em 31 de dezembro](#)

[Quadro 3: Contagem dos trabalhadores por grupo/cargo/carreira, segundo o nível de antiguidade e género, em 31 de dezembro](#)

[Quadro 4: Contagem dos trabalhadores por grupo/cargo/carreira, segundo o nível de escolaridade e género, em 31 de dezembro](#)

[Quadro 5: Contagem dos trabalhadores estrangeiros por grupo/cargo/carreira, segundo a nacionalidade e género, em 31 de dezembro](#)

[Quadro 6: Contagem de trabalhadores portadores de deficiência por grupo/cargo/carreira, segundo o escalão etário e género, em 31 de dezembro](#)

[Quadro 7: Contagem dos trabalhadores admitidos e regressados durante o ano, por grupo/cargo/carreira e género, segundo o modo de ocupação do posto de trabalho ou modalidade de vinculação](#)

[Quadro 8: Contagem das saídas de trabalhadores nomeados ou em comissão de serviço, por grupo/cargo/carreira, segundo o motivo de saída e género](#)

[Quadro 9: Contagem das saídas de trabalhadores contratados, por grupo/cargo/carreira, segundo o motivo de saída e género](#)

[Quadro 10: Contagem dos postos de trabalho previstos e não ocupados durante o ano, por grupo/cargo/carreira, segundo a dificuldade de recrutamento](#)

[Quadro 11: Contagem das mudanças de situação dos trabalhadores, por grupo/cargo/carreira, segundo o motivo e género](#)

[Quadro 12: Contagem dos trabalhadores por grupo/cargo/carreira, segundo a modalidade de horário de trabalho e género, em 31 de dezembro](#)

[Quadro 13: Contagem dos trabalhadores por grupo/cargo/carreira, segundo o período normal de trabalho \(PNT\) e género, em 31 de dezembro](#)

[Quadro 14: Contagem das horas de trabalho suplementar durante o ano, por grupo/cargo/carreira, segundo a modalidade de prestação do trabalho e género](#)

[Quadro 14.1: Contagem das horas de trabalho nocturno, normal e suplementar durante o ano, por grupo/cargo/carreira, segundo o género](#)

[Quadro 15: Contagem dos dias de ausências ao trabalho durante o ano, por grupo/cargo/carreira, segundo o motivo de ausência e género](#)

[Quadro 16 : Contagem dos trabalhadores em greve durante o ano, por escalão de PNT e tempo de paralisação](#)

CAPÍTULO 2 - REMUNERAÇÕES E ENCARGOS

[Quadro 17: Estrutura remuneratória, por género](#)

[Quadro 18: Total dos encargos anuais com pessoal](#)

[Quadro 18.1: Suplementos remuneratórios](#)

[Quadro 18.2: Encargos com prestações sociais](#)

[Quadro 18.3: Encargos com benefícios sociais](#)

CAPÍTULO 3 - HIGIENE E SEGURANÇA

[Quadro 19: Número de acidentes de trabalho e de dias de trabalho perdidos com baixa durante o ano, por género](#)

[Quadro 20: Número de casos de incapacidade declarados durante o ano, relativamente aos trabalhadores vítimas de acidente de trabalho](#)

[Quadro 21: Número de situações participadas e confirmadas de doença profissional e de dias de trabalho perdidos durante o ano](#)

[Quadro 22: Número e encargos das actividades de medicina no trabalho ocorridas durante o ano](#)

[Quadro 23: Número de intervenções das comissões de segurança e saúde no trabalho ocorridas durante o ano, por tipo](#)

[Quadro 24: Número de trabalhadores sujeitos a acções de reintegração profissional em resultado de acidentes de trabalho ou doença profissional durante o ano](#)

[Quadro 25: Número de acções de formação e sensibilização em matéria de segurança e saúde no trabalho](#)

[Quadro 26: Custos com a prevenção de acidentes e doenças profissionais durante o ano](#)

CAPÍTULO 4 - FORMAÇÃO PROFISSIONAL

[Quadro 27: Contagem relativa a participações em acções de formação profissional durante o ano, por tipo de acção, segundo a duração](#)

[Quadro 28: Contagem relativa a participações em acções de formação durante o ano, por grupo/cargo/carreira, segundo o tipo de acção](#)

[Quadro 29: Contagem das horas dispendidas em formação durante o ano, por grupo/cargo/carreira, segundo o tipo de acção](#)

[Quadro 30: Despesas anuais com formação](#)

CAPÍTULO 5 - RELAÇÕES PROFISSIONAIS

[Quadro 31: Relações profissionais](#)

[Quadro 32: Disciplina](#)

Quadro 1: Contagem dos trabalhadores por grupo/cargo/carreira, segundo a modalidade de vinculação e género, em 31 de dezembro

Grupo/cargo/carreira / Modalidades de vinculação	Cargo Político / Mandato		Nomeação definitiva		Nomeação Transitória por tempo determinado		Nomeação Transitória por tempo determinável		CT em Funções Públicas por tempo indeterminado		CT em Funções Públicas a termo resolutivo certo		CT em Funções Públicas a termo resolutivo incerto		Comissão de Serviço no âmbito da LTFP		CT no âmbito do Código do Trabalho por tempo indeterminado		CT no âmbito do Código do Trabalho a termo (certo ou incerto)		Comissão de Serviço no âmbito do Código do Trabalho		TOTAL		TOTAL		
	M	F	M	F	M	F	M	F	M	F	M	F	M	F	M	F	M	F	M	F	M	F	M	F			
Representantes do poder legislativo e de órgãos executivos																									0	0	0
Dirigente superior de 1º grau a)																	1								0	1	1
Dirigente superior de 2º grau a)																	1								0	1	1
Dirigente intermédio de 1º grau a)																	5								0	5	5
Dirigente intermédio de 2º grau a)																	3	8							3	8	11
Dirigente intermédio de 3º grau e seguintes a)																									0	0	0
Técnico Superior									10	35															10	35	45
Assistente técnico, técnico de nível intermédio, pessoal administrativo									4	14															4	14	18
Assistente operacional, operário, auxiliar									3	2															3	2	5
Aprendizes e praticantes																									0	0	0
Informático										4															0	4	4
Magistrado																									0	0	0
Diplomata																									0	0	0
Pessoal dos Serviços Externos do MNE - assistente de residência																									0	0	0
Pessoal de Inspeção																									0	0	0
Pessoal de Investigação Científica																									0	0	0
Docente Ensino Universitário																									0	0	0
Docente Ensino Superior Politécnico																									0	0	0
Educ. Infância e Doc. do Ens. Básico e Secundário																									0	0	0
Médico																									0	0	0
Enfermeiro																									0	0	0
Téc. Diagnóstico e Terapêutica																									0	0	0
Técnico Superior de Saúde																									0	0	0
Chefia Tributária																									0	0	0
Pessoal de Administração Tributária																									0	0	0
Pessoal Aduaneiro																									0	0	0
Conservador e Notário																									0	0	0
Oficial dos Registos e do Notariado																									0	0	0
Oficial de Justiça																									0	0	0
Forças Armadas - Oficial b)																									0	0	0
Forças Armadas - Sargento b)																									0	0	0
Forças Armadas - Praça b)																									0	0	0

Grupo/cargo/carreira / Modalidades de vinculação	Cargo Político / Mandato		Nomeação definitiva		Nomeação Transitória por tempo determinado		Nomeação Transitória por tempo indeterminável		CT em Funções Públicas por tempo indeterminado		CT em Funções Públicas a termo resolutivo certo		CT em Funções Públicas a termo resolutivo incerto		Comissão de Serviço no âmbito da LTFP		CT no âmbito do Código do Trabalho por tempo indeterminado		CT no âmbito do Código do Trabalho a termo (certo ou incerto)		Comissão de Serviço no âmbito do Código do Trabalho		TOTAL		TOTAL			
	M	F	M	F	M	F	M	F	M	F	M	F	M	F	M	F	M	F	M	F	M	F	M	F				
Polícia Judiciária																									0	0	0	
Polícia de Segurança Pública - Oficial																										0	0	0
Polícia de Segurança Pública - Chefe de Polícia																										0	0	0
Polícia de Segurança Pública - Agente																										0	0	0
Guarda Nacional Republicana - Oficial																										0	0	0
Guarda Nacional Republicana - Sargento																										0	0	0
Guarda Nacional Republicana - Guarda																										0	0	0
Serviço Estrangeiros Fronteiras																										0	0	0
Guarda Prisional																										0	0	0
Outro Pessoal de Segurança c)																										0	0	0
Bombeiro																										0	0	0
Polícia Municipal																										0	0	0
Total	0	0	0	0	0	0	0	0	0	17	55	0	0	0	0	3	15	0	0	0	0	0	0	0	20	70	90	

Prestações de Serviços	M	F	Total
Tarefa			0
Avença			0
Total	0	0	0

NOTAS:

Os totais dos quadros 1, 2, 3, 4, 12, 13 e 17 devem ser iguais, por grupo/cargo/carreira e por género.

a) Considerar os cargos abrangidos pelo Estatuto do Pessoal Dirigente (Leis nº 2/2004, de 15 de Janeiro e 51/2005, de 30 e Agosto e republicado pela Lei nº 64/2011, de 22 de Dezembro);

b) Postos das carreiras militares dos três ramos das Forças Armadas (Exército, Marinha e Força Aérea);

c) Registrar outro pessoal de segurança não considerado nas carreiras ou grupos anteriores, incluindo os trabalhadores pertencentes aos corpos especiais SIS (Serviço de Informações de Segurança) e SIED (Serviço de Informações Estratégicas de Defesa);

d) Não considerar os trabalhadores ausentes há mais de 6 meses e os trabalhadores que estão em licença sem vencimento a 31 de dezembro.

Quadro 2: Contagem dos trabalhadores por grupo/cargo/carreira, segundo o escalão etário e género, em 31 de dezembro

SE Células a vermelho - Totais não estão iguais aos do Quadro1

Grupo/cargo/carreira / Escalão etário e género	Menos que 20 anos		20-24		25-29		30-34		35-39		40-44		45-49		50-54		55-59		60-64		65-69		maior ou igual a 70 anos		TOTAL		TOTAL		
	M	F	M	F	M	F	M	F	M	F	M	F	M	F	M	F	M	F	M	F	M	F	M	F	M	F		M	F
Representantes do poder legislativo e de órgãos executivos																											0	0	0
Dirigente superior de 1º grau a)																1											0	1	1
Dirigente superior de 2º grau a)																1											0	1	1
Dirigente intermédio de 1º grau a)																2							2				0	5	5
Dirigente intermédio de 2º grau a)									1		2		2	2		2		1	1								3	8	11
Dirigente intermédio de 3º grau e seguintes a)																											0	0	0
Técnico Superior								3	3	1	1	4	3	5	2	9		4	1	5		4					10	35	45
Assistente técnico, técnico de nível intermédio, pessoal administrativo														4		1				4	7		2				4	14	18
Assistente operacional, operário, auxiliar															1		2					2					3	2	5
Aprendizes e praticantes																											0	0	0
Informático												1				1					2						0	4	4
Magistrado																											0	0	0
Diplomata																											0	0	0
Pessoal dos Serviços Externos do MNE - assistente de residência																											0	0	0
Pessoal de Inspeção																											0	0	0
Pessoal de Investigação Científica																											0	0	0
Docente Ensino Universitário																											0	0	0
Docente Ensino Superior Politécnico																											0	0	0
Educ. Infância e Doc. do Ens. Básico e Secundário																											0	0	0
Médico																											0	0	0
Enfermeiro																											0	0	0
Téc. Diagnóstico e Terapêutica																											0	0	0
Técnico Superior de Saúde																											0	0	0
Chefia Tributária																											0	0	0
Pessoal de Administração Tributária																											0	0	0
Pessoal Aduaneiro																											0	0	0
Conservador e Notário																											0	0	0
Oficial dos Registos e do Notariado																											0	0	0
Oficial de Justiça																											0	0	0
Forças Armadas - Oficial b)																											0	0	0
Forças Armadas - Sargento b)																											0	0	0
Forças Armadas - Praça b)																											0	0	0
Polícia Judiciária																											0	0	0
Polícia de Segurança Pública - Oficial																											0	0	0
Polícia de Segurança Pública - Chefe de Polícia																											0	0	0
Polícia de Segurança Pública - Agente																											0	0	0
Guarda Nacional Republicana - Oficial																											0	0	0
Guarda Nacional Republicana - Sargento																											0	0	0
Guarda Nacional Republicana - Guarda																											0	0	0
Serviço Estrangeiros Fronteiras																											0	0	0
Guarda Prisional																											0	0	0
Outro Pessoal de Segurança c)																											0	0	0
Bombeiro																											0	0	0
Polícia Municipal																											0	0	0
Total	0	0	0	0	0	0	0	4	3	3	1	7	5	11	3	16	2	5	6	14	0	10	0	0	20	70	90		

Prestações de Serviços	Menos que 20 anos		20-24		25-29		30-34		35-39		40-44		45-49		50-54		55-59		60-64		65-69		maior ou igual a 70 anos		TOTAL		TOTAL		
	M	F	M	F	M	F	M	F	M	F	M	F	M	F	M	F	M	F	M	F	M	F	M	F	M	F			
Tarefa																											0	0	0
Avença																											0	0	0
Total	0	0	0	0	0	0	0	0	0	0	0	0	0	0	0	0	0	0	0	0	0	0	0	0	0	0	0	0	

NOTAS:

Os totais dos quadros 1, 2, 3, 4, 12, 13 e 17 devem ser iguais, por grupo/cargo/carreira e por género.

a) Considerar os cargos abrangidos pelo Estatuto do Pessoal Dirigente (Leis nº 2/2004, de 15 de Janeiro e 51/2005, de 30 de Agosto e republicado pela Lei nº 64/2011, de 22 de Dezembro);

b) Postos das carreiras militares dos três ramos das Forças Armadas (Exército, Marinha e Força Aérea);

c) Registrar outro pessoal de segurança não considerado nas carreiras ou grupos anteriores, incluindo os trabalhadores pertencentes aos corpos especiais: SÍ (Serviço de Informações de Segurança) e SIED (Serviço de Informações Estratégicas de Defesa);

d) Não considerar os trabalhadores ausentes há mais de 6 meses e os trabalhadores que estão em licença sem vencimento a 31 de dezembro.

Quadro 3: Contagem dos trabalhadores por grupo/cargo/carreira, segundo o nível de antiguidade e género, em 31 de dezembro

SE Células a vermelho - Totais não estão iguais aos do Quadro1

Grupo/cargo/carreira/ Tempo de serviço	até 5 anos		5 - 9		10 - 14		15 - 19		20 - 24		25 - 29		30 - 34		35 - 39		40 ou mais anos		TOTAL		TOTAL
	M	F	M	F	M	F	M	F	M	F	M	F	M	F	M	F	M	F	M	F	
Representantes do poder legislativo e de órgãos executivos																			0	0	0
Dirigente superior de 1º grau a)												1							0	1	1
Dirigente superior de 2º grau a)												1							0	1	1
Dirigente intermédio de 1º grau a)						1		1				1						2	0	5	5
Dirigente intermédio de 2º grau a)		1			2	1	2			1	1				2			1	3	8	11
Dirigente intermédio de 3º grau e seguintes a)																			0	0	0
Técnico Superior	1	6	4	3		2	2	3	1	3	1	8		2	1	3		5	10	35	45
Assistente técnico, técnico de nível intermédio, pessoal administrativo									1	2		5			2	3		5	4	14	18
Assistente operacional, operário, auxiliar										1				2	2				3	2	5
Aprendizes e praticantes																			0	0	0
Informático												2						2	0	4	4
Magistrado																			0	0	0
Diplomata																			0	0	0
Pessoal dos Serviços Externos do MNE - assistente de residência																			0	0	0
Pessoal de Inspeção																			0	0	0
Pessoal de Investigação Científica																			0	0	0
Docente Ensino Universitário																			0	0	0
Docente Ensino Superior Politécnico																			0	0	0
Educ. Infância e Doc. do Ens. Básico e Secundário																			0	0	0
Médico																			0	0	0
Enfermeiro																			0	0	0
Téc. Diagnóstico e Terapêutica																			0	0	0
Técnico Superior de Saúde																			0	0	0
Chefe Tributária																			0	0	0
Pessoal de Administração Tributária																			0	0	0
Pessoal Aduaneiro																			0	0	0
Conservador e Notário																			0	0	0
Oficial dos Registos e do Notariado																			0	0	0
Oficial de Justiça																			0	0	0
Forças Armadas - Oficial b)																			0	0	0
Forças Armadas - Sargento b)																			0	0	0
Forças Armadas - Praça b)																			0	0	0
Polícia Judiciária																			0	0	0
Polícia de Segurança Pública - Oficial																			0	0	0
Polícia de Segurança Pública - Chefe de Polícia																			0	0	0
Polícia de Segurança Pública - Agente																			0	0	0
Guarda Nacional Republicana - Oficial																			0	0	0
Guarda Nacional Republicana - Sargento																			0	0	0
Guarda Nacional Republicana - Guarda																			0	0	0
Serviço Estrangeiros Fronteiras																			0	0	0
Guarda Prisional																			0	0	0
Outro Pessoal de Segurança c)																			0	0	0
Bombeiro																			0	0	0
Polícia Municipal																			0	0	0
Total	1	7	4	5	1	5	2	4	4	6	1	18	2	6	1	5	4	14	20	70	90

NOTAS:

Os totais dos quadros 1, 2, 3, 4, 12, 13 e 17 devem ser iguais, por grupo/cargo/carreira e por género.

A antiguidade reporta-se ao tempo de serviço na Administração Pública.

a) Considerar os cargos abrangidos pelo Estatuto do Pessoal Dirigente (Lets nº 2/2004, de 15 de Janeiro e 51/2005, de 30 e Agosto e republicado pela Lei nº 64/2011, de 22 de Dezembro);

b) Postos das carreiras militares dos três ramos das Forças Armadas (Exército, Marinha e Força Aérea);

c) Registrar outro pessoal de segurança não considerado nas carreiras ou grupos anteriores, incluindo os trabalhadores pertencentes aos corpos especiais SIS (Serviço de Informações de Segurança) e SIED (Serviço de Informações Estratégicas de Defesa);

d) Não considerar os trabalhadores ausentes há mais de 6 meses e os trabalhadores que estão em licença sem vencimento a 31 de dezembro.

Quadro 4: Contagem dos trabalhadores por grupo/cargo/carreira, segundo o nível de escolaridade e género, em 31 de dezembro

SE Células a vermelho - Totais não estão iguais aos do Quadro!

Grupo/cargo/carreira / Habilitação Literária	Menos de 4 anos de escolaridade		4 anos de escolaridade		6 anos de escolaridade		9.º ano ou equivalente		11.º ano		12.º ano ou equivalente		Bacharelato		Licenciatura		Mestrado		Doutoramento		TOTAL		Total	
	M	F	M	F	M	F	M	F	M	F	M	F	M	F	M	F	M	F	M	F	M	F		
	Representantes do poder legislativo e de órgãos executivos																							0
Dirigente superior de 1º grau a)																1						0	1	1
Dirigente superior de 2º grau a)																1						0	1	1
Dirigente intermédio de 1º grau a)																5						0	5	5
Dirigente intermédio de 2º grau a)																2	6	1	2			3	8	11
Dirigente intermédio de 3º grau e seguintes a)																						0	0	0
Técnico Superior																10	29		4		2	10	35	45
Assistente técnico, técnico de nível intermédio, pessoal administrativo				1		1	3	3	1	2		7										4	14	18
Assistente operacional, operário, auxiliar			1		1		1	2														3	2	5
Aprendizes e praticantes																						0	0	0
Informático							2									2						0	4	4
Magistrado																						0	0	0
Diplomata																						0	0	0
Pessoal dos Serviços Externos do MNE - assistente de residência																						0	0	0
Pessoal de Inspeção																						0	0	0
Pessoal de Investigação Científica																						0	0	0
Docente Ensino Universitário																						0	0	0
Docente Ensino Superior Politécnico																						0	0	0
Educ. Infância e Doc. do Ens. Básico e Secundário																						0	0	0
Médico																						0	0	0
Enfermeiro																						0	0	0
Téc. Diagnóstico e Terapêutica																						0	0	0
Técnico Superior de Saúde																						0	0	0
Chefia Tributária																						0	0	0
Pessoal de Administração Tributária																						0	0	0
Pessoal Aduaneiro																						0	0	0
Conservador e Notário																						0	0	0
Oficial dos Registos e do Notariado																						0	0	0
Oficial de Justiça																						0	0	0
Forças Armadas - Oficial b)																						0	0	0
Forças Armadas - Sargento b)																						0	0	0
Forças Armadas - Praça b)																						0	0	0
Polícia Judiciária																						0	0	0
Polícia de Segurança Pública - Oficial																						0	0	0
Polícia de Segurança Pública - Chefe de Polícia																						0	0	0
Polícia de Segurança Pública - Agente																						0	0	0
Guarda Nacional Republicana - Oficial																						0	0	0
Guarda Nacional Republicana - Sargento																						0	0	0
Guarda Nacional Republicana - Guarda																						0	0	0
Serviço Estrangeiros Fronteiras																						0	0	0
Guarda Prisional																						0	0	0
Outro Pessoal de Segurança c)																						0	0	0
Bombeiro																						0	0	0
Polícia Municipal																						0	0	0
Total	0	0	1	1	1	1	4	7	1	2	0	7	0	0	12	44	1	6	0	2	20	70	90	

Grupo/cargo/carreira / Habilitação Literária	Menos de 4 anos de escolaridade		4 anos de escolaridade		6 anos de escolaridade		9.º ano ou equivalente		11.º ano		12.º ano ou equivalente		Bacharelato		Licenciatura		Mestrado		Doutoramento		TOTAL		Total	
	M	F	M	F	M	F	M	F	M	F	M	F	M	F	M	F	M	F	M	F	M	F		
Tarefa																						0	0	0
Avença																						0	0	0
Total	0	0	0	0	0	0	0	0	0	0	0	0	0	0	0	0	0	0	0	0	0	0	0	

NOTAS:

Os totais dos quadros 1, 2, 3, 4, 12, 13 e 17 devem ser iguais, por grupo/cargo/carreira e por género.

a) Considerar os cargos abrangidos pelo Estatuto do Pessoal Dirigente (Leis nº 2/2004, de 15 de Janeiro e 51/2005, de 30 de Agosto e republicado pela Lei nº 64/2011, de 22 de Dezembro);

b) Postos das carreiras militares dos três ramos das Forças Armadas (Exército, Marinha e Força Aérea);

c) Registrar outro pessoal de segurança não considerado nas carreiras ou grupos anteriores, incluindo os trabalhadores pertencentes aos corpos especiais SIS (Serviço de Informações de Segurança) e SIED (Serviço de Informações Estratégicas de Defesa);

d) Não considerar os trabalhadores ausentes há mais de 6 meses e os trabalhadores que estão em licença sem vencimento a 31 de dezembro.

Quadro 5: Contagem dos trabalhadores estrangeiros por grupo/cargo/carreira, segundo a nacionalidade e género, em 31 de dezembro

Grupo/cargo/carreira Proveniência do trabalhador	União Europeia		CPLP		Outros países		TOTAL		Total
	M	F	M	F	M	F	M	F	
Representantes do poder legislativo e de órgãos executivos							0	0	0
Dirigente superior de 1º grau a)							0	0	0
Dirigente superior de 2º grau a)							0	0	0
Dirigente intermédio de 1º grau a)							0	0	0
Dirigente intermédio de 2º grau a)							0	0	0
Dirigente intermédio de 3º grau e seguintes a)							0	0	0
Técnico Superior							0	0	0
Assistente técnico, técnico de nível intermédio, pessoal administrativo							0	0	0
Assistente operacional, operário, auxiliar							0	0	0
Aprendizes e praticantes							0	0	0
Informático							0	0	0
Magistrado							0	0	0
Diplomata							0	0	0
Pessoal dos Serviços Externos do MNE - assistente de residência							0	0	0
Pessoal de Inspeção							0	0	0
Pessoal de Investigação Científica							0	0	0
Docente Ensino Universitário							0	0	0
Docente Ensino Superior Politécnico							0	0	0
Educ. Infância e Doc. do Ens. Básico e Secundário							0	0	0
Médico							0	0	0
Enfermeiro							0	0	0
Téc. Diagnóstico e Terapêutica							0	0	0
Técnico Superior de Saúde							0	0	0
Chefia Tributária							0	0	0
Pessoal de Administração Tributária							0	0	0
Pessoal Aduaneiro							0	0	0
Conservador e Notário							0	0	0
Oficial dos Registos e do Notariado							0	0	0
Oficial de Justiça							0	0	0
Forças Armadas - Oficial b)							0	0	0
Forças Armadas - Sargento b)							0	0	0
Forças Armadas - Praça b)							0	0	0
Polícia Judiciária							0	0	0
Polícia de Segurança Pública - Oficial							0	0	0
Polícia de Segurança Pública - Chefe de Polícia							0	0	0
Polícia de Segurança Pública - Agente							0	0	0
Guarda Nacional Republicana - Oficial							0	0	0
Guarda Nacional Republicana - Sargento							0	0	0
Guarda Nacional Republicana - Guarda							0	0	0
Serviço Estrangeiros Fronteiras							0	0	0
Guarda Prisional							0	0	0
Outro Pessoal de Segurança c)							0	0	0
Bombeiro							0	0	0
Polícia Municipal							0	0	0
Total	0	0	0	0	0	0	0	0	0

Prestações de Serviços / Proveniência do trabalhador	União Europeia		CPLP		Outros países		TOTAL		Total
	M	F	M	F	M	F	M	F	
Tarefa							0	0	0
Avença							0	0	0
Total	0	0	0	0	0	0	0	0	0

NOTAS:

CPLP - Comunidade dos Países de Língua Portuguesa

Considerar o total de trabalhadores estrangeiros, **não naturalizados**, em efectividade de funções no serviço em 31 de Dezembro, de acordo com a nacionalidade;

a) Considerar os cargos abrangidos pelo Estatuto do Pessoal Dirigente (Leis nº 2/2004, de 15 de janeiro e 51/2005, de 30 e Agosto e republicado pela Lei nº 64/2011,

b) Postos das carreiras militares dos três ramos das Forças Armadas (Exército, Marinha e Força Aérea);

c) Registrar outro pessoal de segurança não considerado nas carreira ou grupos anteriores, incluindo os trabalhadores pertencentes aos corpos especiais SIS (Serviço de Informações Estratégicas de Defesa);

d) Não considerar os trabalhadores ausentes há mais de 6 meses e os trabalhadores que estão em licença sem vencimento a 31 de dezembro.

Quadro 6: Contagem de trabalhadores portadores de deficiência por grupo/cargo/carreira, segundo o escalão etário e género, em 31 de dezembro

Grupo/cargo/carreira	menor que 20 anos		20 - 24		25 - 29		30 - 34		35 - 39		40 - 44		45 - 49		50 - 54		55 - 59		60 - 64		65 - 69		maior ou igual a 70 anos		TOTAL		Total		
	M	F	M	F	M	F	M	F	M	F	M	F	M	F	M	F	M	F	M	F	M	F	M	F	M	F			
	Representantes do poder legislativo e de órgãos executivos																											0	0
Dirigente superior de 1º grau a)																											0	0	0
Dirigente superior de 2º grau a)																											0	0	0
Dirigente Intermediário de 1º grau a)																											0	0	0
Dirigente Intermediário de 2º grau a)																											0	0	0
Dirigente Intermediário de 3º grau e seguintes a)																											0	0	0
Técnico Superior													1		1												0	2	2
Auxiliar técnico, técnico de nível intermédio, pessoal administrativo																											0	0	0
Auxiliar operacional, operário, auxiliar																						1					0	1	1
Aprendizes e praticantes																											0	0	0
Informático																											0	0	0
Magistrado																											0	0	0
Diplomata																											0	0	0
Pessoal dos Serviços Externos do MNE - assistente de residência																											0	0	0
Pessoal de Inspeção																											0	0	0
Pessoal de Investigação Científica																											0	0	0
Docente Ensino Universitário																											0	0	0
Docente Ensino Superior Politécnico																											0	0	0
Educ. Infância e Doc. do Ens. Básico e Secundário																											0	0	0
Médico																											0	0	0
Enfermeiro																											0	0	0
Téc. Diagnóstico e Terapêutica																											0	0	0
Técnico Superior de Saúde																											0	0	0
Chefia Tributária																											0	0	0
Pessoal de Administração Tributária																											0	0	0
Pessoal Aduaneiro																											0	0	0
Conservador e Notário																											0	0	0
Oficial dos Registos e do Notariado																											0	0	0
Oficial de Justiça																											0	0	0
Forças Armadas - Oficial b)																											0	0	0
Forças Armadas - Sargento b)																											0	0	0
Forças Armadas - Praça b)																											0	0	0
Polícia Judiciária																											0	0	0
Polícia de Segurança Pública - Oficial																											0	0	0
Polícia de Segurança Pública - Chefe de Polícia																											0	0	0
Polícia de Segurança Pública - Agente																											0	0	0
Guarda Nacional Republicana - Oficial																											0	0	0
Guarda Nacional Republicana - Sargento																											0	0	0
Guarda Nacional Republicana - Guarda																											0	0	0
Serviço Estrangeiros Fronteiras																											0	0	0
Guarda Prisional																											0	0	0
Outro Pessoal de Segurança c)																											0	0	0
Bombeiro																											0	0	0
Polícia Municipal																											0	0	0
Total	0	0	0	0	0	0	0	0	0	0	0	0	1	0	1	0	0	0	0	0	0	0	1	0	0	0	3	3	

Prestações de Serviços	menor que 20 anos		20 - 24		25 - 29		30 - 34		35 - 39		40 - 44		45 - 49		50 - 54		55 - 59		60 - 64		65 - 69		maior ou igual a 70 anos		TOTAL		Total		
	M	F	M	F	M	F	M	F	M	F	M	F	M	F	M	F	M	F	M	F	M	F	M	F	M	F			
	Tarefa																												0
Avença																											0	0	0
Total	0	0	0	0	0	0	0	0	0	0	0	0	0	0	0	0	0	0	0	0	0	0	0	0	0	0	0	0	

NOTAS:

- Considere o total de trabalhadores que beneficiem de redução fiscal por motivo da sua deficiência;
- a) Considerar os cargos abrangidos pelo Estatuto do Pessoal Dirigente (Lei nº 2/2004, de 15 de Janeiro e 51/2005, de 30 e Agosto e republicado pela Lei nº 64/2011, de 22 de Dezembro);
- b) Postos das carreiras militares dos três ramos das Forças Armadas (Exército, Marinha e Força Aérea);
- c) Registrar outro pessoal de segurança não considerado nas carreiras ou grupos anteriores, incluindo os trabalhadores pertencentes aos corpos especiais SIS (Serviço de Informações de Segurança) e SIED (Serviço de Informações Estratégicas de Defesa);
- d) Não considerar os trabalhadores ausentes há mais de 6 meses e os trabalhadores que estão em licença sem vencimento a 31 de dezembro.

Quadro 7: Contagem dos trabalhadores admitidos e regressados durante o ano, por grupo/cargo/carreira e género, segundo o modo de ocupação do posto de trabalho ou modalidade de vinculação

Grupo/cargo/carreira/ Modos de ocupação do posto de trabalho	Procedimento concursal		Cedência		Mobilidade		Regresso de licença sem vencimento ou de período experimental		Comissão de serviço		CEAGP*		Outras situações		TOTAL		TOTAL		
	M	F	M	F	M	F	M	F	M	F	M	F	M	F	M	F			
Representantes do poder legislativo e de órgãos executivos																	0	0	0
Dirigente superior de 1º grau a)																	0	0	0
Dirigente superior de 2º grau a)																	0	0	0
Dirigente intermédio de 1º grau a)											2						0	2	2
Dirigente intermédio de 2º grau a)										1	2						1	2	3
Dirigente intermédio de 3º grau e seguintes a)																	0	0	0
Técnico Superior						1	12	1						3	4		5	16	21
Assistente técnico, técnico de nível intermédio, pessoal administrativo																	0	0	0
Assistente operacional, operário, auxiliar							1										0	1	1
Aprendizes e praticantes																	0	0	0
Informático							1										0	1	1
Magistrado																	0	0	0
Diplomata																	0	0	0
Pessoal dos Serviços Externos do MNE - assistente de residência																	0	0	0
Pessoal de Inspeção																	0	0	0
Pessoal de Investigação Científica																	0	0	0
Docente Ensino Universitário																	0	0	0
Docente Ensino Superior Politécnico																	0	0	0
Educ. Infância e Doc. do Ens. Básico e Secundário																	0	0	0
Médico																	0	0	0
Enfermeiro																	0	0	0
Téc. Diagnóstico e Terapêutica																	0	0	0
Técnico Superior de Saúde																	0	0	0
Chefe Tributária																	0	0	0
Pessoal de Administração Tributária																	0	0	0
Pessoal Aduaneiro																	0	0	0
Conservador e Notário																	0	0	0
Oficial dos Registos e do Notariado																	0	0	0
Oficial de Justiça																	0	0	0
Forças Armadas - Oficial b)																	0	0	0
Forças Armadas - Sargento b)																	0	0	0
Forças Armadas - Praça b)																	0	0	0
Polícia Judiciária																	0	0	0
Polícia de Segurança Pública - Oficial																	0	0	0
Polícia de Segurança Pública - Chefe de Polícia																	0	0	0
Polícia de Segurança Pública - Agente																	0	0	0
Guarda Nacional Republicana - Oficial																	0	0	0
Guarda Nacional Republicana - Sargento																	0	0	0
Guarda Nacional Republicana - Guarda																	0	0	0
Serviço Estrangeiros Fronteiras																	0	0	0
Guarda Prisional																	0	0	0
Outro Pessoal de Segurança c)																	0	0	0
Bombeiro																	0	0	0
Polícia Municipal																	0	0	0
Total	0	0	0	0	1	14	1	0	1	4	0	0	3	4	6	22	28		

Prestações de Serviços (Modalidades de vinculação)	M	F	Total
Tarefa			0
Avença			0
Total	0	0	0

Notas:
 Considerar o total de efectivos admitidos pela 1ª vez ou regressados ao serviço entre 1 de Janeiro e 31 de Dezembro inclusive;
 * Curso de Estudos Avançados em Gestão Pública. No caso de origens judiciais considere, ainda, os formandos do CEAGPA;
 a) Considerar os cargos abrangidos pelo Estatuto do Pessoal Dirigente (Lei nº 2/2004, de 15 de Janeiro e 51/2005, de 30 de Agosto e republicado pela Lei nº 64/2011, de 22 de Dezembro);
 b) Postos das carreiras militares dos três ramos das Forças Armadas (Exército, Marinha e Força Aérea);
 c) Registrar outro pessoal de segurança não considerado nas carreiras ou grupos anteriores, incluindo os trabalhadores pertencentes aos corpos especiais SIS (Serviço de Informações de Segurança) e SIED (Serviço de Informações Estratégicas de Defesa);

Quadro 8: Contagem das saídas de trabalhadores nomeados ou em comissão de serviço, por grupo/cargo/carreira, segundo o motivo de saída e género

Grupo/cargo/carreira/ Motivos de saída (durante o ano)	Morte		Reforma/ Aposentação		Limite de idade		Conclusão sem sucesso do período experimental		Cessação por mútuo acordo		Exoneração a pedido do trabalhador		Aplicação de pena disciplinar expulsa		Mobilidade		Cedência		Comissão de serviço		Outras situações		TOTAL		Total		
	M	F	M	F	M	F	M	F	M	F	M	F	M	F	M	F	M	F	M	F	M	F	M	F			
Representantes do poder legislativo e de órgãos executivos																								0	0	0	
Dirigente superior de 1º grau a)																									0	0	0
Dirigente superior de 2º grau a)																									0	0	0
Dirigente intermédio de 1º grau a)																									0	0	0
Dirigente intermédio de 2º grau a)																									0	0	0
Dirigente intermédio de 3º grau e seguintes a)																									0	0	0
Técnico Superior																									0	0	0
Assistente técnico, técnico de nível intermédio, pessoal administrativo																									0	0	0
Assistente operacional, operário, auxiliar																									0	0	0
Aprendizes e praticantes																									0	0	0
Informático																									0	0	0
Magistrado																									0	0	0
Diplomata																									0	0	0
Pessoal dos Serviços Externos do MNE - assistente de residência																									0	0	0
Pessoal de Inspeção																									0	0	0
Pessoal de Investigação Científica																									0	0	0
Docente Ensino Universitário																									0	0	0
Docente Ensino Superior Politécnico																									0	0	0
Educ. Infância e Doc. do Ens. Básico e Secundário																									0	0	0
Médico																									0	0	0
Enfermeiro																									0	0	0
Téc. Diagnóstico e Terapêutica																									0	0	0
Técnico Superior de Saúde																									0	0	0
Chefia Tributária																									0	0	0
Pessoal de Administração Tributária																									0	0	0
Pessoal Aduaneiro																									0	0	0
Conservador e Notário																									0	0	0
Oficial dos Registos e do Notariado																									0	0	0
Oficial de Justiça																									0	0	0
Forças Armadas - Oficial b)																									0	0	0
Forças Armadas - Sargento b)																									0	0	0
Forças Armadas - Praça b)																									0	0	0
Polícia Judiciária																									0	0	0
Polícia de Segurança Pública - Oficial																									0	0	0
Polícia de Segurança Pública - Chefe de Polícia																									0	0	0
Polícia de Segurança Pública - Agente																									0	0	0
Guarda Nacional Republicana - Oficial																									0	0	0
Guarda Nacional Republicana - Sargento																									0	0	0
Guarda Nacional Republicana - Guarda																									0	0	0
Serviço Estrangeiros Fronteiras																									0	0	0
Guarda Prisional																									0	0	0
Outro Pessoal de Segurança c)																									0	0	0
Bombeiro																									0	0	0
Polícia Municipal																									0	0	0
Total	0	0	0	0	0	0	0	0	0	0	0	0	0	0	0	0	0	0	0	0	0	0	0	0	0	0	0

NOTAS:

Incluir todos os trabalhadores em regime de Nomeação ao abrigo do art. 8º e em Comissão de Serviço ao abrigo do art. 9º da LTFP, aprovada em anexo à Lei nº 35/2014, de 20 de junho

a) Considerar os cargos abrangidos pelo Estatuto do Pessoal Dirigente (Leis nº 2/2004, de 15 de janeiro e 51/2005, de 30 e agosto e republicado pela Lei nº 64/2011, de 22 de dezembro);

b) Postos das carreiras militares dos três ramos das Forças Armadas (Exército, Marinha e Força Aérea);

c) Registrar outro pessoal de segurança não considerado nas carreiras ou grupos anteriores, incluindo os trabalhadores pertencentes aos corpos especiais SIS (Serviço de Informações de Segurança) e SIED (Serviço de Informações Estratégicas de Defesa);

Quadro 9: Contagem das saídas de trabalhadores contratados, por grupo/cargo/carreira, segundo o motivo de saída e género

Grupo/cargo/carreira/ Motivos de saída (durante o ano)	Morte		Caducidade (termo)		Reforma/ Aposentação		Limite de idade		Conclusão sem sucesso do período experimental		Revogação (cessação por mútuo acordo)		Resolução (por iniciativa do trabalhador)		Denúncia (por iniciativa do trabalhador)		Despedimento por inadaptação		Despedimento colectivo		Despedimento por extinção do posto de trabalho		Mobilidade		Cedência		Outras situações		TOTAL		Total		
	M	F	M	F	M	F	M	F	M	F	M	F	M	F	M	F	M	F	M	F	M	F	M	F	M	F	M	F	M	F			
Representantes do poder legislativo e de órgãos executivos																														0	0	0	
Dirigente superior de 1º grau a)																														0	0	0	
Dirigente superior de 2º grau a)																														0	0	0	
Dirigente intermédio de 1º grau a)						1																							1		2	0	2
Dirigente intermédio de 2º grau a)																													3	2	3	2	5
Dirigente intermédio de 3º grau e seguintes a)																														0	0	0	
Técnico Superior	1																							2	9				5	8	8	20	28
Assistente técnico, técnico de nível intermédio, pessoal administrativo																															0	0	0
Assistente operacional, operário, auxiliar																															0	0	0
Aprendizes e praticantes																															0	0	0
Informático																															0	0	0
Magistrado																															0	0	0
Diplomata																															0	0	0
Pessoal dos Serviços Externos do MNE - assistente de residência																															0	0	0
Pessoal de Inspeção																															0	0	0
Pessoal de Investigação Científica																															0	0	0
Docente Ensino Universitário																															0	0	0
Docente Ensino Superior Politécnico																															0	0	0
Educ. Infância e Doc. do Ens. Básico e Secundário																															0	0	0
Médico																															0	0	0
Enfermeiro																															0	0	0
Téc. Diagnóstico e Terapêutica																															0	0	0
Técnico Superior de Saúde																															0	0	0
Chefia Tributária																															0	0	0
Pessoal de Administração Tributária																															0	0	0
Pessoal Aduaneiro																															0	0	0
Conservador e Notário																															0	0	0
Oficial dos Registos e do Notariado																															0	0	0
Oficial de Justiça																															0	0	0
Forças Armadas - Oficial b)																															0	0	0
Forças Armadas - Sargento b)																															0	0	0
Forças Armadas - Praça b)																															0	0	0
Polícia Judiciária																															0	0	0
Polícia de Segurança Pública - Oficial																															0	0	0
Polícia de Segurança Pública - Chefe de Polícia																															0	0	0
Polícia de Segurança Pública - Agente																															0	0	0
Guarda Nacional Republicana - Oficial																															0	0	0
Guarda Nacional Republicana - Sargento																															0	0	0
Guarda Nacional Republicana - Guarda																															0	0	0
Serviço Estrangeiros Fronteiras																															0	0	0
Guarda Prisional																															0	0	0
Outro Pessoal de Segurança c)																															0	0	0

Grupo/cargo/carreira/ Motivos de saída (durante o ano)	Morte		Caducidade (termo)		Reforma /Aposentação		Limite de idade		Conclusão sem sucesso do período experimental		Revogação (cessação por mútuo acordo)		Resolução (por iniciativa do trabalhador)		Denúncia (por iniciativa do trabalhador)		Despedimento por inadaptação		Despedimento colectivo		Despedimento por extinção do posto de trabalho		Mobilidade		Cedência		Outras situações		TOTAL		Total		
	M	F	M	F	M	F	M	F	M	F	M	F	M	F	M	F	M	F	M	F	M	F	M	F	M	F	M	F	M	F			
Bombeiro																															0	0	0
Polícia Municipal																															0	0	0
Total	1	0	0	0	1	3	0	0	0	0	0	0	0	0	0	0	0	0	0	0	0	0	0	2	9	0	0	9	10	13	22	35	

NOTAS:

Incluir todos os trabalhadores em Contrato de Trabalho em Funções Públicas, e com Contrato de Trabalho no âmbito do Código do Trabalho;

a) Considerar os cargos abrangidos pelo Estatuto do Pessoal Dirigente (Leis nº 2/2004, de 15 de Janeiro e 51/2005, de 30 e Agosto e republicado pela Lei nº 64/2011, de 22 de Dezembro);

b) Postos das carreiras militares dos três ramos das Forças Armadas (Exército, Marinha e Força Aérea);

c) Registrar outro pessoal de segurança não considerado nas carreiras ou grupos anteriores, incluindo os trabalhadores pertencentes aos corpos especiais SIS (Serviço de Informações de Segurança) e SIED (Serviço de Informações Estratégicas de Defesa);

Quadro 10: Contagem dos postos de trabalho previstos e não ocupados durante o ano, por grupo/cargo/carreira, segundo a dificuldade de recrutamento

Grupo/cargo/carreira/ Dificuldades de recrutamento	Não abertura de procedimento concursal	Impugnação do procedimento concursal	Falta de autorização da entidade competente	Procedimento concursal improcedente	Procedimento concursal em desenvolvimento	Total
Representantes do poder legislativo e de órgãos executivos						0
Dirigente superior de 1º grau a)						0
Dirigente superior de 2º grau a)						0
Dirigente intermédio de 1º grau a)						0
Dirigente intermédio de 2º grau a)		2				2
Dirigente intermédio de 3º grau e seguintes a)						0
Técnico Superior		34				34
Assistente técnico, técnico de nível intermédio, pessoal administrativo		1				1
Assistente operacional, operário, auxiliar		2				2
Aprendizes e praticantes						0
Informático						0
Magistrado						0
Diplomata						0
Pessoal dos Serviços Externos do MNE - assistente de residência						0
Pessoal de Inspeção						0
Pessoal de Investigação Científica						0
Docente Ensino Universitário						0
Docente Ensino Superior Politécnico						0
Educ. Infância e Doc. do Ens. Básico e Secundário						0
Médico						0
Enfermeiro						0
Téc. Diagnóstico e Terapêutica						0
Técnico Superior de Saúde						0
Chefia Tributária						0
Pessoal de Administração Tributária						0
Pessoal Aduaneiro						0
Conservador e Notário						0
Oficial dos Registos e do Notariado						0
Oficial de Justiça						0
Forças Armadas - Oficial b)						0
Forças Armadas - Sargento b)						0
Forças Armadas - Praça b)						0
Polícia Judiciária						0
Polícia de Segurança Pública - Oficial						0
Polícia de Segurança Pública - Chefe de Polícia						0
Polícia de Segurança Pública - Agente						0
Guarda Nacional Republicana - Oficial						0
Guarda Nacional Republicana - Sargento						0
Guarda Nacional Republicana - Guarda						0
Serviço Estrangeiros Fronteiras						0
Guarda Prisional						0
Outro Pessoal de Segurança c)						0
Bombeiro						0
Polícia Municipal						0
Total	39	0	0	0	0	39

Notas:

- Para cada grupo, cargo ou carreira, indique o número de postos de trabalho previstos no mapa de pessoal, mas não ocupados durante o ano, por motivo de:

- não abertura de procedimento concursal, por razões imputáveis ao serviço;
- impugnação do procedimento concursal, devido a recurso com efeitos suspensivos ou anulação do procedimento;
- recrutamento não autorizado por não satisfação do pedido formulado à entidade competente;
- procedimento concursal improcedente, deserto, inexistência ou desistência dos candidatos aprovados;
- procedimento concursal em desenvolvimento.

a) Considerar os cargos abrangidos pelo Estatuto do Pessoal Dirigente (Leis nº 2/2004, de 15 de janeiro e 51/2005, de 30 e Agosto e republicado pela Lei nº 64/2011, de 22 de Dezembro);

b) Postos das carreiras militares dos três ramos das Forças Armadas (Exército, Marinha e Força Aérea);

c) Registrar outro pessoal de segurança não considerado nas carreiras ou grupos anteriores, incluindo os trabalhadores pertencentes aos corpos especiais SIS (Serviço de Informações de Segurança) e SIED (Serviço de Informações Estratégicas de Defesa);

Quadro 11: Contagem das mudanças de situação dos trabalhadores, por grupo/cargo/carreira, segundo o motivo e género

Grupo/cargo/carreira/ Tipo de mudança	Promoções (carreiras não revistas e carreiras substituídas)		Alteração obrigatória do posicionamento remuneratório (1)		Alteração do posicionamento remuneratório por opção gestionária (2)		Procedimento concursal		Consolidação de mobilidade na categoria (3)		TOTAL		Total
	M	F	M	F	M	F	M	F	M	F	M	F	
Representantes do poder legislativo e de órgãos executivos											0	0	0
Dirigente superior de 1º grau a)											0	0	0
Dirigente superior de 2º grau a)											0	0	0
Dirigente intermédio de 1º grau a)		1									0	1	1
Dirigente intermédio de 2º grau a)											0	0	0
Dirigente intermédio de 3º grau e seguintes a)											0	0	0
Técnico Superior				11							0	11	11
Assistente técnico, técnico de nível intermédio, pessoal administrativo				5							0	5	5
Assistente operacional, operário, auxiliar			4	1							4	1	5
Aprendizes e praticantes											0	0	0
Informático											0	0	0
Magistrado											0	0	0
Diplomata											0	0	0
Pessoal dos Serviços Externos do MNE - assistente de residência											0	0	0
Pessoal de Inspeção											0	0	0
Pessoal de Investigação Científica											0	0	0
Docente Ensino Universitário											0	0	0
Docente Ensino Superior Politécnico											0	0	0
Educ. Infância e Doc. do Ens. Básico e Secundário											0	0	0
Médico											0	0	0
Enfermeiro											0	0	0
Téc. Diagnóstico e Terapêutica											0	0	0
Técnico Superior de Saúde											0	0	0
Chefia Tributária											0	0	0
Pessoal de Administração Tributária											0	0	0
Pessoal Aduaneiro											0	0	0
Conservador e Notário											0	0	0
Oficial dos Registos e do Notariado											0	0	0
Oficial de Justiça											0	0	0
Forças Armadas - Oficial b)											0	0	0
Forças Armadas - Sargento b)											0	0	0
Forças Armadas - Praça b)											0	0	0
Polícia Judiciária											0	0	0
Polícia de Segurança Pública - Oficial											0	0	0
Polícia de Segurança Pública - Chefe de Polícia											0	0	0
Polícia de Segurança Pública - Agente											0	0	0
Guarda Nacional Republicana - Oficial											0	0	0
Guarda Nacional Republicana - Sargento											0	0	0
Guarda Nacional Republicana - Guarda											0	0	0
Serviço Estrangeiros Fronteiras											0	0	0
Guarda Prisional											0	0	0
Outro Pessoal de Segurança c)											0	0	0
Bombeiro											0	0	0
Polícia Municipal											0	0	0
Total	0	1	4	17	0	0	0	0	0	0	4	18	22

NOTAS:

(1) e (2) - Artigos 156º, 157º e 158 da LTFP, aprovada em anexo à Lei nº 35/2014, de 20 de junho

(3) - Artigo 99º da LTFP, aprovada em anexo à Lei nº 35/2014, de 20 de junho

a) Considerar os cargos abrangidos pelo Estatuto do Pessoal Dirigente (Lei nº 2/2004, de 15 de Janeiro e 51/2005, de 30 e Agosto e republicado pela Lei nº 64/2011, de 22 de Dezembro);

b) Postos das carreiras militares dos três ramos das Forças Armadas (Exército, Marinha e Força Aérea);

c) Registrar outro pessoal de segurança não considerado nas carreiras ou grupos anteriores, incluindo os trabalhadores pertencentes aos corpos especiais S5 (Serviço de Informações de Segurança) e SIED (Serviço de Informações Estratégicas de Defesa);

Quadro 12: Contagem dos trabalhadores por grupo/cargo/carreira, segundo a modalidade de horário de trabalho e género, em 31 de dezembro

SE Células a vermelho - Totais não estão iguais aos do Quadro1

Grupo/cargo/carreira	Rígido		Flexível		Desfasado		Jornada contínua		Trabalho por turnos		Específica (*)		Inibição de horário		TOTAL		Total	
	M	F	M	F	M	F	M	F	M	F	M	F	M	F	M	F		
Representantes do poder legislativo e de órgãos executivos																	0	0
Dirigente superior de 1º grau a)															1	0	1	1
Dirigente superior de 2º grau a)															1	0	1	1
Dirigente intermédio de 1º grau a)															5	0	5	5
Dirigente intermédio de 2º grau a)														3	8	3	8	11
Dirigente intermédio de 3º grau e seguintes a)																	0	0
Técnico Superior			9	32			1	2							1	10	35	45
Assistente técnico, técnico de nível intermédio, pessoal administrativo			4	9				5								4	14	18
Assistente operacional, operário, auxiliar			2	2										1		3	2	5
Aprendizes e praticantes																0	0	0
Informático				3				1								0	4	4
Magistrado																0	0	0
Diplomata																0	0	0
Pessoal dos Serviços Externos do MNE - assistente de residência																0	0	0
Pessoal de Inspeção																0	0	0
Pessoal de Investigação Científica																0	0	0
Docente Ensino Universitário																0	0	0
Docente Ensino Superior Politécnico																0	0	0
Educ. Infância e Doc. do Ens. Básico e Secundário																0	0	0
Médico																0	0	0
Enfermeiro																0	0	0
Téc. Diagnóstico e Terapêutica																0	0	0
Técnico Superior de Saúde																0	0	0
Chefia Tributária																0	0	0
Pessoal de Administração Tributária																0	0	0
Pessoal Aduaneiro																0	0	0
Conservador e Notário																0	0	0
Oficial dos Registos e do Notariado																0	0	0
Oficial de Justiça																0	0	0
Forças Armadas - Oficial b)																0	0	0
Forças Armadas - Sargento b)																0	0	0
Forças Armadas - Praça b)																0	0	0
Polícia Judiciária																0	0	0
Polícia de Segurança Pública - Oficial																0	0	0
Polícia de Segurança Pública - Chefe de Polícia																0	0	0
Polícia de Segurança Pública - Agente																0	0	0
Guarda Nacional Republicana - Oficial																0	0	0
Guarda Nacional Republicana - Sargento																0	0	0
Guarda Nacional Republicana - Guarda																0	0	0
Serviço Estrangeiros Fronteiras																0	0	0
Guarda Prisional																0	0	0
Outro Pessoal de Segurança c)																0	0	0
Bombeiro																0	0	0
Polícia Municipal																0	0	0
Total	0	0	15	46	0	0	1	8	0	0	0	0	0	4	16	20	70	90

NOTAS:

Os totais dos quadros 1, 2, 3, 4, 12, 13 e 17 devem ser iguais, por grupo/cargo/carreira e por género.

(*) Artigo 110º da LTFP, aprovada em anexo à Lei nº 35/2014, de 20 de Junho

a) Considerar os cargos abrangidos pelo Estatuto do Pessoal Dirigente (Lei nº 2/2004, de 15 de Janeiro e 51/2005, de 30 e Agosto e republicado pela Lei nº 64/2011, de 22 de Dezembro);

b) Postos das carreiras militares dos três ramos das Forças Armadas (Exército, Marinha e Força Aérea);

c) Registrar outro pessoal de segurança não considerado nas carreiras ou grupos anteriores, incluindo os trabalhadores pertencentes aos corpos especiais SIS (Serviço de Informações de Segurança) e SIED (Serviço de Informações Estratégicas de Defesa);

d) Considerar a meia jornada (Lei 84/2015, de 7/08)

Quadro 13: Contagem dos trabalhadores por grupo/cargo/carreira, segundo o período normal de trabalho (PNT) e género, em 31 de dezembro

SE Células a vermelho - Totais não estão iguais aos do Quadro?

Grupo/cargo/carreira	Tempo completo																TOTAL			
	PNT inferior ao praticado a tempo completo																M	F	Total	
	Tempo parcial ou outro regime especial (*)		Tempo parcial ou outro regime especial (*)		Tempo parcial ou outro regime especial (*)		Tempo parcial ou outro regime especial (*)		Tempo parcial ou outro regime especial (*)		Tempo parcial ou outro regime especial (*)									
	células abertas para indicar nº horas/semana																células abertas para indicar nº horas/semana			
35 horas		40 horas		42 horas																
M	F	M	F	M	F	M	F	M	F	M	F	M	F	M	F	M	F			
Representantes do poder legislativo e de órgãos executivos																		0	0	0
Dirigente superior de 1º grau a)		1																0	1	1
Dirigente superior de 2º grau a)		1																0	1	1
Dirigente intermédio de 1º grau a)		5																0	5	5
Dirigente intermédio de 2º grau a)	3	8																3	8	11
Dirigente intermédio de 3º grau e seguintes a)																		0	0	0
Técnico Superior	10	35																10	35	45
Assistente técnico, técnico de nível intermédio, pessoal administrativo	4	14																4	14	18
Assistente operacional, operário, auxiliar	3	2																3	2	5
Aprendizes e praticantes																		0	0	0
Informático		4																0	4	4
Magistrado																		0	0	0
Diplomata																		0	0	0
Pessoal dos Serviços Externos do ANE - assistente de residência																		0	0	0
Pessoal de Inspeção																		0	0	0
Pessoal de Investigação Científica																		0	0	0
Docente Ensino Universitário																		0	0	0
Docente Ensino Superior Politécnico																		0	0	0
Educ. Infância e Doc. do Ens. Básico e Secundário																		0	0	0
Médico																		0	0	0
Enfermeiro																		0	0	0
Téc. Diagnóstico e Terapêutica																		0	0	0
Técnico Superior de Saúde																		0	0	0
Chefia Tributária																		0	0	0
Pessoal de Administração Tributária																		0	0	0
Pessoal Aduaneiro																		0	0	0
Conservador e Notário																		0	0	0
Oficial dos Registos e do Notariado																		0	0	0
Oficial de Justiça																		0	0	0
Forças Armadas - Oficial b)																		0	0	0
Forças Armadas - Sargento b)																		0	0	0
Forças Armadas - Praça b)																		0	0	0
Polícia Judiciária																		0	0	0
Polícia de Segurança Pública - Oficial																		0	0	0
Polícia de Segurança Pública - Chefe de Polícia																		0	0	0
Polícia de Segurança Pública - Agente																		0	0	0
Guarda Nacional Republicana - Oficial																		0	0	0
Guarda Nacional Republicana - Sargento																		0	0	0
Guarda Nacional Republicana - Guarda																		0	0	0
Serviço Estrangeiros Fronteiras																		0	0	0
Guarda Prisional																		0	0	0
Outro Pessoal de Segurança c)																		0	0	0
Bombeiro																		0	0	0
Polícia Municipal																		0	0	0
Total	20	70	0	0	0	0	0	0	0	0	0	0	0	0	0	0	0	20	70	90

NOTAS:

Os totais dos quadros 1, 2, 3, 4, 12, 13 e 17 devem ser iguais, por grupo/cargo/carreira e por género.

Indique para cada um dos horários de trabalho semanal, assinalados ou a assinalar, o número de trabalhadores que o praticam;

PNT - Número de horas de trabalho semanal em vigor no serviço, fixado ou autorizado por lei. No mesmo serviço pode haver diferentes períodos normais de trabalho;

(*) Trabalho a tempo parcial, meia jornada ou outro regime: indicar o número de horas de trabalho semanais, se inferior ao praticado a tempo completo;

Quando existirem mais do que 3 horários a tempo parcial (incompletos) deve optar por estabelecer escalões em cada uma das células abertas de modo a contemplar todos os horários incompletos.

a) Considerar os cargos abrangidos pelo Estatuto do Pessoal Dirigente (Lei nº 2/2004, de 15 de Janeiro e republicado pela Lei nº 64/2011, de 22 de Dezembro);

b) Postos das carreiras militares dos três ramos das Forças Armadas (Exército, Marinha e Força Aérea);

c) Registrar outro pessoal de segurança não considerado nas carreiras ou grupos anteriores, incluindo os trabalhadores pertencentes aos corpos especiais SIS (Serviço de Informações de Segurança) e SIED (Serviço de Informações Estratégicas de Defesa);

d) Não considerar os trabalhadores ausentes há mais de 6 meses e os trabalhadores que estão em licença sem vencimento a 31 de dezembro.

Quadro 14: Contagem das horas de trabalho suplementar durante o ano, por grupo/cargo/carreira, segundo a modalidade de prestação do trabalho e género

Grupo/cargo/carreira/ Modalidade de prestação do trabalho suplementar	Trabalho suplementar diurno		Trabalho suplementar noturno		Trabalho em dias de descanso semanal obrigatório		Trabalho em dias de descanso semanal complementar		Trabalho em dias feriados		TOTAL		TOTAL	
	M	F	M	F	M	F	M	F	M	F	M	F		
Representantes do poder legislativo e de órgãos executivos												0:00	0:00	0:00
Dirigente superior de 1º grau a)												0:00	0:00	0:00
Dirigente superior de 2º grau a)												0:00	0:00	0:00
Dirigente intermédio de 1º grau a)												0:00	0:00	0:00
Dirigente intermédio de 2º grau a)												0:00	0:00	0:00
Dirigente intermédio de 3º grau e seguintes a)												0:00	0:00	0:00
Técnico Superior												0:00	0:00	0:00
Assistente técnico, técnico de nível intermédio, pessoal administrativo												0:00	0:00	0:00
Assistente operacional, operário, auxiliar	1281:30							7:00				1288:30	0:00	1288:30
Aprendizes e praticantes												0:00	0:00	0:00
Informático												0:00	0:00	0:00
Magistrado												0:00	0:00	0:00
Diplomata												0:00	0:00	0:00
Pessoal dos Serviços Externos do MNE - assistente de residência												0:00	0:00	0:00
Pessoal de Inspeção												0:00	0:00	0:00
Pessoal de Investigação Científica												0:00	0:00	0:00
Docente Ensino Universitário												0:00	0:00	0:00
Docente Ensino Superior Politécnico												0:00	0:00	0:00
Educ. Infância e Doc. do Ens. Básico e Secundário												0:00	0:00	0:00
Médico												0:00	0:00	0:00
Enfermeiro												0:00	0:00	0:00
Téc. Diagnóstico e Terapêutica												0:00	0:00	0:00
Técnico Superior de Saúde												0:00	0:00	0:00
Chefia Tributária												0:00	0:00	0:00
Pessoal de Administração Tributária												0:00	0:00	0:00
Pessoal Aduaneiro												0:00	0:00	0:00
Conservador e Notário												0:00	0:00	0:00
Oficial dos Registos e do Notariado												0:00	0:00	0:00
Oficial de Justiça												0:00	0:00	0:00
Forças Armadas - Oficial b)												0:00	0:00	0:00
Forças Armadas - Sargento b)												0:00	0:00	0:00
Forças Armadas - Praça b)												0:00	0:00	0:00
Polícia Judiciária												0:00	0:00	0:00
Polícia de Segurança Pública - Oficial												0:00	0:00	0:00
Polícia de Segurança Pública - Chefe de Polícia												0:00	0:00	0:00
Polícia de Segurança Pública - Agente												0:00	0:00	0:00
Guarda Nacional Republicana - Oficial												0:00	0:00	0:00
Guarda Nacional Republicana - Sargento												0:00	0:00	0:00
Guarda Nacional Republicana - Guarda												0:00	0:00	0:00
Serviço Estrangeiros Fronteiras												0:00	0:00	0:00
Guarda Prisional												0:00	0:00	0:00
Outro Pessoal de Segurança c)												0:00	0:00	0:00
Bombeiro												0:00	0:00	0:00
Polícia Municipal												0:00	0:00	0:00
Total	1281:30	0:00	0:00	0:00	0:00	0:00	7:00	0:00	0:00	0:00	1288:30	0:00	1288:30	

NOTAS:

Considerar o total de horas suplementares/extraordinárias efectuadas pelos trabalhadores do serviço entre 1 de janeiro e 31 de dezembro, nas situações identificadas;

O trabalho suplementar diurno e noturno só contempla o trabalho suplementar efectuado em dias normais de trabalho (primeiras 2 colunas).

As 3 colunas seguintes são específicas para o trabalho suplementar em dias de descanso semanal obrigatório, complementar e feriados.

a) Considerar os cargos abrangidos pelo Estatuto do Pessoal Dirigente (Leis nº 2/2004, de 15 de janeiro e 51/2005, de 30 e Agosto e republicado pela Lei nº 64/2011, de 22 de Dezembro);

b) Postos das carreiras militares dos três ramos das Forças Armadas (Exército, Marinha e Força Aérea);

c) Registrar outro pessoal de segurança não considerado nas carreira ou grupos anteriores, incluindo os trabalhadores pertencentes aos corpos especiais SIS (Serviço de Informações de Segurança) e SIED (Serviço de Informações Estratégicas de Defesa);

Quadro 14.1: Contagem das horas de trabalho nocturno, normal e suplementar durante o ano, por grupo/cargo/carreira, segundo o género

Grupo/cargo/carreira/ Horas de trabalho nocturno	Trabalho nocturno normal		Trabalho nocturno suplementar		TOTAL		TOTAL
	M	F	M	F	M	F	
Representantes do poder legislativo e de órgãos executivos					0:00	0:00	0:00
Dirigente superior de 1º grau a)					0:00	0:00	0:00
Dirigente superior de 2º grau a)					0:00	0:00	0:00
Dirigente intermédio de 1º grau a)					0:00	0:00	0:00
Dirigente intermédio de 2º grau a)					0:00	0:00	0:00
Dirigente intermédio de 3º grau e seguintes a)					0:00	0:00	0:00
Técnico Superior					0:00	0:00	0:00
Assistente técnico, técnico de nível intermédio, pessoal administrativo					0:00	0:00	0:00
Assistente operacional, operário, auxiliar					0:00	0:00	0:00
Aprendizes e praticantes					0:00	0:00	0:00
Informático					0:00	0:00	0:00
Magistrado					0:00	0:00	0:00
Diplomata					0:00	0:00	0:00
Pessoal dos Serviços Externos do MNE - assistente de residência					0:00	0:00	0:00
Pessoal de Inspeção					0:00	0:00	0:00
Pessoal de Investigação Científica					0:00	0:00	0:00
Docente Ensino Universitário					0:00	0:00	0:00
Docente Ensino Superior Politécnico					0:00	0:00	0:00
Educ. Infância e Doc. do Ens. Básico e Secundário					0:00	0:00	0:00
Médico					0:00	0:00	0:00
Enfermeiro					0:00	0:00	0:00
Téc. Diagnóstico e Terapêutica					0:00	0:00	0:00
Técnico Superior de Saúde					0:00	0:00	0:00
Chefia Tributária					0:00	0:00	0:00
Pessoal de Administração Tributária					0:00	0:00	0:00
Pessoal Aduaneiro					0:00	0:00	0:00
Conservador e Notário					0:00	0:00	0:00
Oficial dos Registos e do Notariado					0:00	0:00	0:00
Oficial de Justiça					0:00	0:00	0:00
Forças Armadas - Oficial b)					0:00	0:00	0:00
Forças Armadas - Sargento b)					0:00	0:00	0:00
Forças Armadas - Praça b)					0:00	0:00	0:00
Polícia Judiciária					0:00	0:00	0:00
Polícia de Segurança Pública - Oficial					0:00	0:00	0:00
Polícia de Segurança Pública - Chefe de Polícia					0:00	0:00	0:00
Polícia de Segurança Pública - Agente					0:00	0:00	0:00
Guarda Nacional Republicana - Oficial					0:00	0:00	0:00
Guarda Nacional Republicana - Sargento					0:00	0:00	0:00
Guarda Nacional Republicana - Guarda					0:00	0:00	0:00
Serviço Estrangeiros Fronteiras					0:00	0:00	0:00
Guarda Prisional					0:00	0:00	0:00
Outro Pessoal de Segurança c)					0:00	0:00	0:00
Bombeiro					0:00	0:00	0:00
Polícia Municipal					0:00	0:00	0:00
Total	0:00	0:00	0:00	0:00	0:00	0:00	0:00

NOTAS:

Considerar o total de horas efectuadas pelos trabalhadores do serviço entre 1 de janeiro e 31 de dezembro, nas situações identificadas;

Este quadro refere-se apenas a trabalho nocturno. Para o preenchimento da coluna "trabalho nocturno suplementar" neste quadro deve-se considerar o trabalho suplementar efectuado em dias normais e em dias de descanso semanal obrigatório, complementar e feriados.

a) Considerar os cargos abrangidos pelo Estatuto do Pessoal Dirigente (Leis nº 2/2004, de 15 de janeiro e 51/2005, de 30 e Agosto e republicado pela Lei nº 64/2011, de 22 de Dezembro);

b) Postos das carreiras militares dos três ramos das Forças Armadas (Exército, Marinha e Força Aérea);

c) Registrar outro pessoal de segurança não considerado nas carreira ou grupos anteriores, incluindo os trabalhadores pertencentes aos corpos especiais SIS (Serviço de Informações de Segurança) e SIED (Serviço de Informações Estratégicas de Defesa);

Quadro 15: Contagem dos dias de ausências ao trabalho durante o ano, por grupo/cargo/carreira, segundo o motivo de ausência e género

Grupo/cargo/carreira/ Motivos de ausência	Casamento		Proteção na parentalidade		Falecimento de familiar		Doença		Por acidente em serviço ou doença profissional		Assistência a familiares		Trabalhador-estudante		Por conta do período de férias		Com perda de vencimento		Cumprimento de pena disciplinar		Greve		Injustificadas		Outros		Total		TOTAL	
	M	F	M	F	M	F	M	F	M	F	M	F	M	F	M	F	M	F	M	F	M	F	M	F	M	F	M	F		
Representantes do poder legislativo e de órgãos executivos																												0,0	0,0	0,0
Dirigente superior de 1º grau a)																10,0												0,0	10,0	10,0
Dirigente superior de 2º grau a)																5,0												0,0	5,0	5,0
Dirigente intermédio de 1º grau a)																3,0	24,0											3,0	24,0	27,0
Dirigente intermédio de 2º grau a)								5,0	37,0							6,0	34,0									3,0	11,0	74,0	85,0	
Dirigente intermédio de 3º grau e seguintes a)																												0,0	0,0	0,0
Técnico Superior	15,0			161,0	4,0	5,0	196,0	58,0			11,0	33,0				49,0	136,5				1,0		17,0	37,0	36,0	312,0	447,5	759,5		
Assistente técnico, técnico de nível intermédio, pessoal administrativo							2,0	587,0		65,0	15,0					14,0	88,5							5,5	15,5	34,5	758,0	792,5		
Assistente operacional, operário, auxiliar								175,0			15,0						1,5											190,0	1,5	191,5
Aprendizes e praticantes																												0,0	0,0	0,0
Informático								18,0									20,0										6,0	0,0	44,0	44,0
Magistrado																												0,0	0,0	0,0
Diplomata																												0,0	0,0	0,0
Pessoal dos Serviços Externos do MNE - assistente de residência																												0,0	0,0	0,0
Pessoal de Inspeção																												0,0	0,0	0,0
Pessoal de Investigação Científica																												0,0	0,0	0,0
Docente Ensino Universitário																												0,0	0,0	0,0
Docente Ensino Superior Politécnico																												0,0	0,0	0,0
Educ. Infância e Doc. do Ens. Básico e Secundário																												0,0	0,0	0,0
Médico																												0,0	0,0	0,0
Enfermeiro																												0,0	0,0	0,0
Téc. Diagnóstico e Terapêutica																												0,0	0,0	0,0
Técnico Superior de Saúde																												0,0	0,0	0,0
Chefia Tributária																												0,0	0,0	0,0
Pessoal de Administração Tributária																												0,0	0,0	0,0
Pessoal Aduaneiro																												0,0	0,0	0,0
Conservador e Notário																												0,0	0,0	0,0
Oficial dos Registos e do Notariado																												0,0	0,0	0,0
Oficial de Justiça																												0,0	0,0	0,0
Forças Armadas - Oficial b)																												0,0	0,0	0,0
Forças Armadas - Sargento b)																												0,0	0,0	0,0
Forças Armadas - Praça b)																												0,0	0,0	0,0
Polícia Judiciária																												0,0	0,0	0,0
Polícia de Segurança Pública - Oficial																												0,0	0,0	0,0
Polícia de Segurança Pública - Chefe de Polícia																												0,0	0,0	0,0
Polícia de Segurança Pública - Agente																												0,0	0,0	0,0
Guarda Nacional Republicana - Oficial																												0,0	0,0	0,0
Guarda Nacional Republicana - Sargento																												0,0	0,0	0,0
Guarda Nacional Republicana - Guarda																												0,0	0,0	0,0
Serviço Estrangeiros Fronteiras																												0,0	0,0	0,0
Guarda Prisional																												0,0	0,0	0,0
Outro Pessoal de Segurança c)																												0,0	0,0	0,0
Bombeiro																												0,0	0,0	0,0
Polícia Municipal																												0,0	0,0	0,0
Total	15,0	0,0	0,0	161,0	4,0	7,0	376,0	700,0	0,0	65,0	41,0	33,0	0,0	0,0	72,0	319,5	0,0	0,0	0,0	0,0	0,0	1,0	0,0	17,0	42,5	60,5	550,5	1.364,0	1.914,5	

NOTAS:

Considerar o total de dias completos de ausência ou períodos de meio dia:

- a) Considerar os cargos abrangidos pelo Estatuto do Pessoal Dirigente (Leis nº 2/2004, de 15 de Janeiro e 51/2005, de 30 e Agosto e republicado pela Lei nº 64/2011, de 22 de Dezembro);
- b) Postos das carreiras militares dos três ramos das Forças Armadas (Exército, Marinha e Força Aérea);
- c) Registrar outro pessoal de segurança não considerado nas carreiras ou grupos anteriores, incluindo os trabalhadores pertencentes aos corpos especiais SIS (Serviço de Informações de Segurança) e SIED (Serviço de Informações Estratégicas de Defesa);

Quadro 16 : Contagem dos trabalhadores em greve durante o ano, por escalão de PNT e tempo de paralisação

Identificação da greve			Motivo(s) da greve
Data	Âmbito (escolher da lista em baixo)		
14-02-2019	Greve Geral		Este campo contém uma lista para o(s) motivo(s) da greve. Deve ser escolhido na lista definida pelo menos 1 motivo por greve. 101_AUMENTOS SALARIAIS
PNT (*)	Nº de trabalhadores em greve	Duração da paralisação (em hh/mm)	
35 horas	1	24:00	
40 horas			
42 horas			
Trabalho a tempo parcial (**)			
Outros			
Total	1	24:00	

Substituir dd-mm-aaaa pelo dia, mês e ano respectivo da greve

(*) Período Normal de Trabalho

[Clicar em cima das células a amarelo na seta à direita para escolher o item correspondente da lista de valores disponível](#)

(**) Artigo 68º da LTFP, aprovada em anexo à Lei nº 35/2014, de 20 de junho; Lei n.º 84/2015, de 7 de agosto

Identificação da greve			Motivo(s) da greve
Data	Âmbito (escolher da lista em baixo)		
dd-mm-aaaa			Este campo contém uma lista para o(s) motivo(s) da greve. Deve ser escolhido na lista definida pelo menos 1 motivo por greve.
PNT (*)	Nº de trabalhadores em greve	Duração da paralisação (em hh/mm)	
35 horas			
40 horas			
42 horas			
Trabalho a tempo parcial (**)			
Outros			
Total	0	0:00	

Substituir dd-mm-aaaa pelo dia, mês e ano respectivo da greve

(*) Período Normal de Trabalho

[Clicar em cima das células a amarelo na seta à direita para escolher o item correspondente da lista de valores disponível](#)

(**) Artigo 68º da LTFP, aprovada em anexo à Lei nº 35/2014, de 20 de junho; Lei n.º 84/2015, de 7 de agosto

Identificação da greve			Motivo(s) da greve
Data	Âmbito (escolher da lista em baixo)		
dd-mm-aaaa			Este campo contém uma lista para o(s) motivo(s) da greve. Deve ser escolhido na lista definida pelo menos 1 motivo por greve.
PNT (*)	Nº de trabalhadores em greve	Duração da paralisação (em hh/mm)	
35 horas			
40 horas			
42 horas			
Trabalho a tempo parcial (**)			
Outros			
Total	0	0:00	

Substituir dd-mm-aaaa pelo dia, mês e ano respectivo da greve

(*) Período Normal de Trabalho

[Clicar em cima das células a amarelo na seta à direita para escolher o item correspondente da lista de valores disponível](#)

(**) Artigo 68º da LTFP, aprovada em anexo à Lei nº 35/2014, de 20 de junho; Lei n.º 84/2015, de 7 de agosto

Identificação da greve			Motivo(s) da greve
Data	Âmbito (escolher da lista em baixo)		
dd-mm-aaaa			Este campo contém uma lista para o(s) motivo(s) da greve. Deve ser escolhido na lista definida pelo menos 1 motivo por greve.
PNT (*)	Nº de trabalhadores em greve	Duração da paralisação (em hh/mm)	
35 horas			
40 horas			
42 horas			
Trabalho a tempo parcial (**)			
Outros			
Total	0	0:00	

Substituir dd-mm-aaaa pelo dia, mês e ano respectivo da greve

(*) Período Normal de Trabalho

[Clicar em cima das células a amarelo na seta à direita para escolher o item correspondente da lista de valores disponível](#)

(**) Artigo 68º da LTFP, aprovada em anexo à Lei nº 35/2014, de 20 de junho; Lei n.º 84/2015, de 7 de agosto

Identificação da greve			Motivo(s) da greve
Data	Âmbito (escolher da lista em baixo)		
dd-mm-aaaa			Este campo contém uma lista para o(s) motivo(s) da greve. Deve ser escolhido na lista definida pelo menos 1 motivo por greve.
PNT (*)	Nº de trabalhadores em greve	Duração da paralisação (em hh/mm)	
35 horas			
40 horas			
42 horas			
Trabalho a tempo parcial (**)			
Outros			
Total	0	0:00	

Substituir dd-mm-aaaa pelo dia, mês e ano respectivo da greve

(*) Período Normal de Trabalho

[Clicar em cima das células a amarelo na seta à direita para escolher o item correspondente da lista de valores disponível](#)

Quadro 17: Estrutura remuneratória, por género

A - Remunerações mensais ilíquidas (brutas)

Mês de referência: Dezembro

(Indicar o N° de trabalhadores de acordo com a respectiva posição remuneratória, independentemente de terem ou não recebido a remuneração ou outros abonos no mês de Dezembro)

Género / Escalão de remunerações	Número de trabalhadores		
	Masculino	Feminino	Total
Até 500 €	1		1
501-1000 €	7	11	18
1001-1250 €	3	15	18
1251-1500 €	1	1	2
1501-1750 €	1	6	7
1751-2000€	2	3	5
2001-2250 €	1	6	7
2251-2500 €		4	4
2501-2750 €	4	13	17
2751-3000 €		4	4
3001-3250 €		4	4
3251-3500 €		2	2
3501-3750 €		1	1
3751-4000 €			0
4001-4250 €			0
4251-4500 €			0
4501-4750 €			0
4751-5000 €			0
5001-5250 €			0
5251-5500 €			0
5501-5750 €			0
5751-6000 €			0
Mais de 6000 €			0
Total	20	70	90

NOTAS:

- Deve indicar o número de trabalhadores em cada escalão por género;
- O total do quadro 17 deve ser igual ao total dos quadros 1, 2, 3, 4, 12 e 13, por género;
- Não considerar os trabalhadores ausentes há mais de 6 meses e os trabalhadores que estão em lic
- Remunerações mensais ilíquidas (brutas): Considerar remuneração mensal base ilíquida mais
- Não incluir prestações sociais, subsídio de refeição e outros benefícios sociais;
- Não considerar o duodécimo do subsídio de natal.

B - Remunerações máximas e mínimas dos trabalhadores a tempo completo

Período de referência: mês de Dezembro

Remuneração (€)	Euros	
	Masculino	Feminino
Mínima (€)	635,07 €	635,07 €
Máxima (€)	2.746,24 €	3.734,06 €

NOTA:

Na remuneração deve incluir o valor (euros) das remunerações, mínima e máxima;
Reportar a remuneração mensal base ilíquida mais os suplementos regulares e/ou adicionais/ referen

Quadro 18: Total dos encargos anuais com pessoal

Encargos com pessoal	Valor (Euros)
Remuneração base (*)	2.530.947,13 €
Suplementos remuneratórios	95.760,64 €
Prémios de desempenho	
Prestações sociais	105.783,46 €
Benefícios sociais	0,00 €
Outros encargos com pessoal (**)	800.512,21 €
Total	3.533.003,44 €

Nota:

Não incluir prestadores de serviços.

(*) - incluindo o subsídio de férias e o subsídio de Natal.

(**) registar:

- as indemnizações por férias não gozadas;
- as compensações por caducidade dos contratos dos trabalhadores saídos;
- os encargos da entidade patronal com a CGA e a Segurança Social;
- os abonos pagos ao trabalhador a aguardar aposentação até que a pensão passe a ser paga pela entidade competente.

Quadro 18.1: Suplementos remuneratórios

Suplementos remuneratórios	Valor (Euros)
Trabalho suplementar (diurno e nocturno)	4.517,50 €
Trabalho normal nocturno	
Trabalho em dias de descanso semanal, complementar e feriados (*)	
Isonção de horário de trabalho	
Disponibilidade permanente	
Outros regimes especiais de prestação de trabalho (**)	
Risco, penosidade e insalubridade	
Fixação na periferia	
Trabalho por turnos	
Abono para falhas	
Participação em reuniões	
Ajudas de custo	26.785,68 €
Representação	63.057,90 €
Secretariado	1.399,56 €
Outros suplementos remuneratórios (***)	
Total	95.760,64 €

Nota:

(*) - caso não tenha sido incluído em trabalho suplementar (diurno e nocturno);

(**) - incluir também tempo prolongado na carreira médica e suplemento de comando;

(***) - incluir também o subsídio de residência.

Quadro 18.2: Encargos com prestações sociais

Prestações sociais	Valor (Euros)
Subsídios no âmbito da protecção da parentalidade (maternidade, paternidade e adopção)	1.587,65 €
Abono de família	4.030,37 €
Subsídio de educação especial	
Subsídio mensal vitalício	
Subsídio para assistência de 3ª pessoa	
Subsídio de funeral	
Subsídio por morte	
Acidente de trabalho e doença profissional	
Subsídio de desemprego	
Subsídio de refeição	96.048,72 €
Outras prestações sociais	4.116,72 €
Total	105.783,46 €

Quadro 18.3: Encargos com benefícios sociais

Benefícios de apoio social	Valor (Euros)
Grupos desportivos/casa do pessoal	
Refeitórios	
Subsídio de frequência de creche e de educação pré-escolar	
Colónias de férias	
Subsídio de estudos	
Apoio socio-económico	
Outros benefícios sociais	
Total	0,00 €

Quadro 19: Número de acidentes de trabalho e de dias de trabalho perdidos com baixa durante o ano, por género

Acidentes de trabalho		No local de trabalho						In itinere					
		Total	Inferior a 1 dia (sem dar lugar a baixa)	1 a 3 dias de baixa	4 a 30 dias de baixa	Superior a 30 dias de baixa	Mortal	Total	Inferior a 1 dia (sem dar lugar a baixa)	1 a 3 dias de baixa	4 a 30 dias de baixa	Superior a 30 dias de baixa	Mortal
Nº total de acidentes de trabalho (AT) ocorridos no ano de referência	M	0						0					
	F	1				1		0					
Nº de acidentes de trabalho (AT) com baixa ocorridos no ano de referência	M	0						0					
	F	1				1		0					
Nº de dias de trabalho perdidos por acidentes ocorridos no ano	M	0						0					
	F	58				58		0					
Nº de dias de trabalho perdidos por acidentes ocorridos em anos anteriores	M	0						0					
	F	0						0					

Notas:

Considerar os acidentes de trabalho registados num auto de notícia.

O "Nº total de acidentes" refere-se ao total de ocorrências, com baixa, sem baixa e mortais. O "Nº de acidentes com baixa" exclui os mortais. Excluir os acidentes mortais

no cálculo dos dias de trabalho perdidos na sequência de acidentes de trabalho.

Quadro 20: Número de casos de incapacidade declarados durante o ano, relativamente aos trabalhadores vítimas de acidente de trabalho

Casos de incapacidade	Nº de casos
Casos de incapacidade permanente:	0
- absoluta	
- parcial	
- absoluta para o trabalho habitual	
Casos de incapacidade temporária e absoluta	1
Casos de incapacidade temporária e parcial	
Total	1

Quadro 21: Número de situações participadas e confirmadas de doença profissional e de dias de trabalho perdidos durante o ano

Doenças profissionais		Nº de casos	Nº de dias de ausência
Código(*)	Designação		

Nota:

(*) - Conforme lista constante do DR nº 6/2001, de 3 de Maio, actualizado pelo DR nº 76/2007, de 17 de Julho.

Quadro 22: Número e encargos das actividades de medicina no trabalho ocorridas durante o ano

Actividades de medicina no trabalho	Número	Valor (Euros)
Total dos exames médicos efectuados:	0	0,00 €
Exames de admissão		
Exames periódicos		
Exames ocasionais e complementares		
Exames de cessação de funções		
Despesas com a medicina no trabalho (*)		
Visitas aos postos de trabalho		

Nota:

(*) incluir os montantes pagos aos médicos, enfermeiros, outros técnicos de saúde e técnicos de higiene e segurança no trabalho que prestaram serviço durante o ano, desde que não tenham sido contabilizados no quadro 1. ("pessoas ao serviço em 31 de Dezembro"), as despesas efectuadas com a aquisição de medicamentos, meios auxiliares de diagnóstico, exames médicos e todo e qualquer gasto relacionado com a medicina do trabalho, à exceção dos montantes investidos em infraestruturas.

Quadro 23: Número de intervenções das comissões de segurança e saúde no trabalho ocorridas durante o ano, por tipo

Segurança e saúde no trabalho Intervenções das comissões	Número
Reuniões da Comissão	
Visitas aos locais de trabalho	
Outras	

Quadro 24: Número de trabalhadores sujeitos a acções de reintegração profissional em resultado de acidentes de trabalho ou doença profissional durante o ano

Segurança e saúde no trabalho Acções de reintegração profissional	Número
Alteração das funções exercidas	
Formação profissional	
Adaptação do posto de trabalho	
Alteração do regime de duração do trabalho	
Mobilidade interna	

Nota:

Artigo 23º do Decreto-Lei nº 503/99, de 20 de Novembro, alterado pelo Decreto-Lei nº 50-C/2007, de 6 de Março e pela Lei nº 64-A/2008, de 31 de Dezembro.

Quadro 25: Número de acções de formação e sensibilização em matéria de segurança e saúde no trabalho

Segurança e saúde no trabalho Acções de formação	Número
Acções realizadas durante o ano	
Trabalhadores abrangidos pelas acções realizadas	

Quadro 26: Custos com a prevenção de acidentes e doenças profissionais durante o ano

Segurança e saúde no trabalho Custos	Valor (Euros)
Encargos de estrutura de medicina e segurança no trabalho (a)	
Equipamento de protecção (b)	
Formação em prevenção de riscos (c)	
Outros custos com a prevenção de acidentes e doenças profissionais (d)	

Nota:

(a) Encargos na organização dos serviços de segurança e saúde no trabalho e encargos na organização / modificação dos espaços de trabalho

(b) Encargos na aquisição de bens ou equipamentos

(c) Encargos na formação, informação e consulta

(d) Incluir única e exclusivamente os encargos com a criação e manutenção de estruturas destinadas à medicina do trabalho e à segurança do trabalhador no exercício da sua profissão.

Quadro 27: Contagem relativa a participações em acções de formação profissional durante o ano, por tipo de acção, segundo a duração

Tipo de acção/duração	Menos de 30 horas	De 30 a 59 horas	de 60 a 119 horas	120 horas ou mais	Total
Internas					0
Externas	36	23			59
Total	36	23	0	0	59

Notas:

Relativamente às acções de formação profissional realizadas durante o ano e em que tenham participado os efectivos do serviço, considerar como:

- acção interna, organizada pela entidade;
- acção externa, organizada por outras entidades;

- N.º de participações = n.º trabalhadores na acção 1 + n.º trabalhadores na acção 2 +...+ n.º trabalhadores na acção n (exemplo: se o mesmo trabalhador participou em 2 acções diferentes ou iguais com datas diferentes, conta como 2 participações);

Quadro 28: Contagem relativa a participações em acções de formação durante o ano, por grupo/cargo/carreira, segundo o tipo de acção

Grupo/cargo/carreira/ Nº de participações e de participantes	Acções internas	Acções externas	TOTAL	
	Nº de participações	Nº de participações	Nº de participações (*)	Nº de participantes (**)
Representantes do poder legislativo e de órgãos executivos			0	
Dirigente superior de 1º grau a)		2	2	1
Dirigente superior de 2º grau a)		1	1	1
Dirigente intermédio de 1º grau a)		1	1	1
Dirigente intermédio de 2º grau a)		10	10	7
Dirigente intermédio de 3º grau e seguintes a)			0	
Técnico Superior		44	44	34
Assistente técnico, técnico de nível intermédio, pessoal administrativo			0	
Assistente operacional, operário, auxiliar			0	
Aprendizes e praticantes			0	
Informático		1	1	1
Magistrado			0	
Diplomata			0	
Pessoal dos Serviços Externos do MNE - administrativo			0	
Pessoal dos Serviços Externos do MNE - operacional			0	
Pessoal de Inspeção			0	
Pessoal de Investigação Científica			0	
Docente Ensino Universitário			0	
Docente Ensino Superior Politécnico			0	
Educ. Infância e Doc. do Ens. Básico e Secundário			0	
Médico			0	
Enfermeiro			0	
Téc. Diagnóstico e Terapêutica			0	
Técnico Superior de Saúde			0	
Chefia Tributária			0	
Pessoal de Administração Tributária			0	
Pessoal Aduaneiro			0	
Conservador e Notário			0	
Oficial dos Registos e do Notariado			0	
Oficial de Justiça			0	

Forças Armadas - Oficial b)			0	
Forças Armadas - Sargento b)			0	
Forças Armadas - Praça b)			0	
Polícia Judiciária			0	
Polícia de Segurança Pública - Oficial			0	
Polícia de Segurança Pública - Chefe de Polícia			0	
Polícia de Segurança Pública - Agente			0	
Guarda Nacional Republicana - Oficial			0	
Guarda Nacional Republicana - Sargento			0	
Guarda Nacional Republicana - Guarda			0	
Serviço Estrangeiros Fronteiras			0	
Guarda Prisional			0	
Outro Pessoal de Segurança c)			0	
Bombeiro			0	
Polícia Municipal			0	
Total	0	59	59	45

Totais devem ser iguais aos do Q. 27

Notas:

(*) - N.º de participações = n.º trabalhadores na acção 1 + n.º trabalhadores na acção 2 +...+ n.º trabalhadores na acção n (exemplo: se o mesmo trabalhador participou em 2 acções diferentes ou iguais com datas diferentes, conta como 2 participações);

(**) - Considerar o total de trabalhadores que, em cada grupo/cargo/carreira, participou em pelo menos 1 acção de formação (exemplo: se o mesmo trabalhador participou em 2 acções diferentes ou iguais com datas diferentes, conta apenas como 1 participante);

a) Considerar os cargos abrangidos pelo Estatuto do Pessoal Dirigente (Leis nº 2/2004, de 15 de janeiro e 51/2005, de 30 e Agosto e republicado pela Lei nº 64/2011, de 22 de Dezembro);

b) Postos das carreiras militares dos três ramos das Forças Armadas (Exército, Marinha e Força Aérea);

c) Registar outro pessoal de segurança não considerado nas carreira ou grupos anteriores, incluindo os trabalhadores pertencentes aos corpos especiais SIS (Serviço de Informações de Segurança) e SIED (Serviço de Informações Estratégicas de Defesa);

Quadro 29: Contagem das horas dispendidas em formação durante o ano, por grupo/cargo/carreira, segundo o tipo de acção

Grupo/cargo/carreira/ dEpendidas	Horas	Horas dEpendidas em acções internas	Horas dEpendidas em acções externas	Total de horas em acções de formação
Representantes do poder legislativo e de órgãos executivos				0:00
Dirigente superior de 1º grau a)			19:00	19:00
Dirigente superior de 2º grau a)			7:00	7:00
Dirigente intermédio de 1º grau a)			9:00	9:00
Dirigente intermédio de 2º grau a)			177:00	177:00
Dirigente intermédio de 3º grau e seguintes a)				0:00
Técnico Superior			1135:00	1135:00
Assistente técnico, técnico de nível intermédio, pessoal administrativo				0:00
Assistente operacional, operário, auxiliar				0:00
Aprendizes e praticantes				0:00
Informático			40:00	40:00
Magistrado				0:00
Diplomata				0:00
Pessoal dos Serviços Externos do MNE - administrativo				0:00
Pessoal dos Serviços Externos do MNE - operacional				0:00
Pessoal de Inspeção				0:00

Pessoal de Investigação Científica			0:00
Docente Ensino Universitário			0:00
Docente Ensino Superior Politécnico			0:00
Educ. Infância e Doc. do Ens. Básico e Secundário			0:00
Médico			0:00
Enfermeiro			0:00
Téc. Diagnóstico e Terapêutica			0:00
Técnico Superior de Saúde			0:00
Chefia Tributária			0:00
Pessoal de Administração Tributária			0:00
Pessoal Aduaneiro			0:00
Conservador e Notário			0:00
Oficial dos Registos e do Notariado			0:00
Oficial de Justiça			0:00
Forças Armadas - Oficial b)			0:00
Forças Armadas - Sargento b)			0:00
Forças Armadas - Praça b)			0:00
Polícia Judiciária			0:00
Polícia de Segurança Pública - Oficial			0:00
Polícia de Segurança Pública - Chefe de Polícia			0:00
Polícia de Segurança Pública - Agente			0:00
Guarda Nacional Republicana - Oficial			0:00
Guarda Nacional Republicana - Sargento			0:00
Guarda Nacional Republicana - Guarda			0:00
Serviço Estrangeiros Fronteiras			0:00
Guarda Prisional			0:00
Outro Pessoal de Segurança c)			0:00
Bombeiro			0:00
Polícia Municipal			0:00

Notas:

Considerar as horas despendidas por todos os efectivos do serviço em cada um dos tipos de acções de formação realizadas durante o ano;

a) Considerar os cargos abrangidos pelo Estatuto do Pessoal Dirigente (Leis nº 2/2004, de 15 de janeiro e 51/2005, de 30 e Agosto e republicado pela Lei nº 64/2011, de 22 de Dezembro);

b) Postos das carreiras militares dos três ramos das Forças Armadas (Exército, Marinha e Força Aérea);

c) Registrar outro pessoal de segurança não considerado nas carreira ou grupos anteriores, incluindo os trabalhadores pertencentes aos corpos especiais SIS (Serviço de Informações de Segurança) e SIED (Serviço de Informações Estratégicas de Defesa);

Quadro 30: Despesas anuais com formação

Tipo de acção/valor	Valor (Euros)
Despesa com acções internas	
Despesa com acções externas	
Total	0,00 €

Notas:

i) Considerar as despesas efectuadas durante ano em actividades de formação e suportadas pelo orçamento da entidade;

Quadro 31: Relações profissionais

Relações profissionais	Número
Trabalhadores sindicalizados	11
Elementos pertencentes a comissões de trabalhadores	
Total de votantes para comissões de trabalhadores	

Quadro 32: Disciplina

Disciplina	Número
Processos transitados do ano anterior	
Processos instaurados durante o ano	
Processos transitados para o ano seguinte	
Processos decididos - total:	0
* Arquivados	
* Repreensão escrita	
* Multa	
* Suspensão	
* Demissão (1)	
* Despedimento por facto imputável ao trabalhador (2)	
* Cessação da comissão de serviço	

Notas:

(1) - para trabalhadores Nomeados

(2) - para trabalhadores em Contratos de Trabalho em Funções Públicas