

MINISTÉRIO DA ECONOMIA

Direção-Geral das Atividades Económicas

# RELATÓRIO DE ATIVIDADES 2018 - Anexos



REPÚBLICA  
PORTUGUESA

Direção-Geral das Atividades  
Económicas



REPÚBLICA  
PORTUGUESA

Direção-Geral das Atividades  
Económicas

## ÍNDICE:

- ANEXO I Organograma da DGAE
- ANEXO II QUAR da DGAE - Resultados
- ANEXO III Questionário de satisfação - Trabalhadores
- ANEXO IV Questionário de satisfação - Destinatários dos serviços
- ANEXO V Balanço Social

# RELATÓRIO DE ATIVIDADES 2018 - Anexo I



**REPÚBLICA  
PORTUGUESA**

Direção-Geral das Atividades  
Económicas

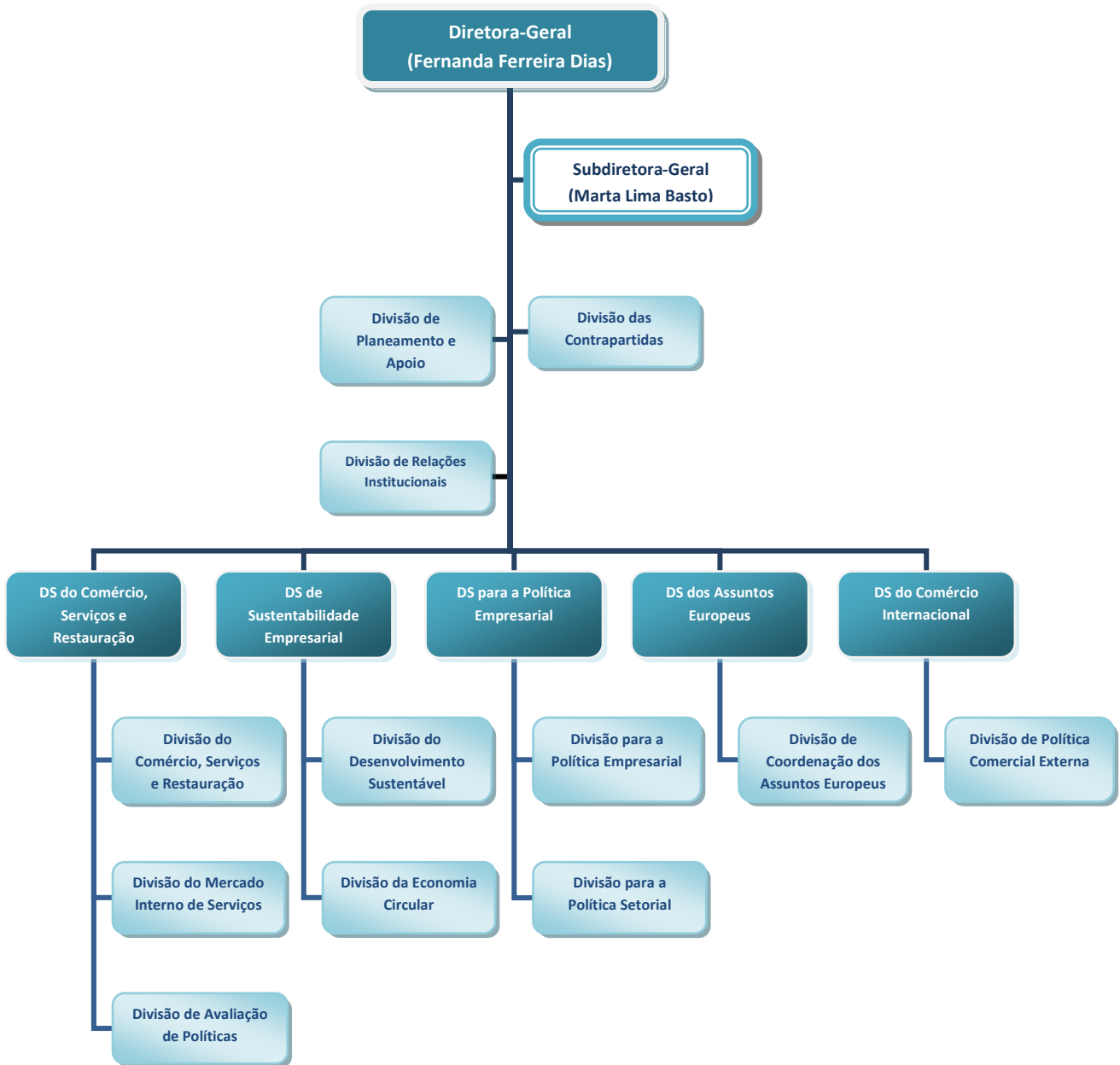

# RELATÓRIO DE ATIVIDADES 2018 - Anexo II



**REPÚBLICA  
PORTUGUESA**

Direção-Geral das Atividades  
Económicas

## QUADRO DE AVALIAÇÃO E RESPONSABILIZAÇÃO - 2018

Ministério da Economia

Serviço: DIREÇÃO-GERAL DAS ATIVIDADES ECONÓMICAS

**MISSÃO:** Promoção e desenvolvimento de um ambiente institucional mais favorável à competitividade e à inovação empresarial, através do apoio à conceção, execução, divulgação e avaliação de políticas do comércio e dos serviços, bem como assegurar a coordenação das relações bilaterais, europeias e internacionais, no âmbito de atuação do Ministério da Economia (ME).

**VISÃO:** Constituir-se num referencial de boas práticas, no contexto de uma nova e moderna Administração Pública, virada para os/as cidadãos/ãs e as empresas e para os desafios da economia portuguesa, no contexto global.

### Objetivos Estratégicos

**OE1** Consolidar a intervenção do ME na definição de políticas públicas no âmbito da economia circular, contribuindo para a competitividade das empresas e para um desenvolvimento sustentável das atividades económicas

**OE2** Reforçar e promover a articulação da política de empresa com as políticas públicas na área da competitividade, participando na definição do respetivo enquadramento legislativo e regulamentar

**OE3** Contribuir para um aumento da capacidade de intervenção de Portugal no contexto das negociações da União Europeia, potenciando um melhor ambiente de negócios para os operadores económicos

**OE4** Contribuir para o reforço da intervenção externa do ME, nomeadamente em matéria de Política Comercial Externa e de Relações Económicas Internacionais, visando reforçar a competitividade das empresas portuguesas

**OE5** Desenvolver políticas públicas do Comércio, Serviços e Restauração de forma a reforçar o seu contributo para a criação de valor para a economia

### Objetivos Operacionais

**Eficácia** Ponderação **50%**

**O1 (OE1, OE2, OE3, OE4 e OE5) - Reforçar a coordenação dos assuntos europeus e internacionais do ME e garantir a representação da DGAE nas estruturas nacionais e internacionais** Peso **30%**

INDICADORES	2016	2017 <sup>(*)</sup>	META 2018	Tolerância	Valor crítico	PESO	Trimestre	RESULTADO	TAXA REALIZAÇÃO	CLASSIFICAÇÃO
Ind 1 - Taxa de participação em reuniões planeadas	88%	85%	90%	5%	100%	50%		86,14%	100%	Atingiu
Ind 2 - Taxa de recomendações de políticas públicas relevantes apresentadas	12%	11%	15%	5%	25%	50%		13,79%	100%	Atingiu

**O2 (OE5) - Assegurar a implementação de medidas previstas no Programa para o Comércio e no Programa SIMPLEX** Peso **35%**

INDICADORES	2016	2017 <sup>(*)</sup>	META 2018	Tolerância	Valor crítico	PESO	Trimestre	RESULTADO	TAXA REALIZAÇÃO	CLASSIFICAÇÃO
Ind 3 - Taxa de execução das medidas previstas para 2018 no Programa para o Comércio	-	-	95%	5%	125%	40%		83,33%	92,59%	Não atingiu
Ind 4 - Taxa de execução da medida SIMPLEX "Inventário Nacional das Lojas com História"	-	-	80%	5%	90%	30%		87,50%	119%	Superou
Ind 5 - Taxa de execução da medida SIMPLEX "Mapa do comércio, serviços e restauração"	-	-	50%	5%	60%	30%		50,00%	100%	Atingiu

**O3 (OE1, OE2, OE3, OE4 e OE5) - Contribuir para a melhoria do desenvolvimento das atividades económicas** Peso **35%**

INDICADORES	2016	2017 <sup>(*)</sup>	META 2018	Tolerância	Valor crítico	PESO	Trimestre	RESULTADO	TAXA REALIZAÇÃO	CLASSIFICAÇÃO
Ind 6 - N.º de propostas de formulação e avaliação da execução de políticas públicas apresentadas	4	9	8	1	12	40%		13	131,25%	Superou
Ind 7 - N.º de sessões de capacitação no domínio do RJACSR e do Mercado Único de Serviços	-	-	7	2	11	20%		8	100,00%	Atingiu
Ind 8 - N.º de procedimentos desmaterializados no Balcão do Empreendedor	-	-	15	1	20	40%		17	110,00%	Superou

**Eficiência** Ponderação **25%**

**O4 (OE1, OE2, OE3, OE4 e OE5) - Garantir os prazos de resposta às solicitações dirigidas à DGAE** Peso **100%**

INDICADORES	2016	2017 <sup>(*)</sup>	META 2018	Tolerância	Valor crítico	PESO	Trimestre	RESULTADO	TAXA REALIZAÇÃO	CLASSIFICAÇÃO
Ind 9 - % de pareceres relevantes emitidos dentro do prazo	99,8%	98,5%	95%	2,50%	100%	50%		97,50%	100,00%	Atingiu
Ind 10 - % de solicitações respondidas com caráter substantivo dentro do prazo	98,9%	98,0%	95%	2,50%	100%	50%		98,80%	119,00%	Superou

**Qualidade** Ponderação **25%**

**O5 (OE1, OE2, OE3, OE4 e OE5) - Melhorar as competências da DGAE e a qualidade dos serviços prestados** Peso **100%**

INDICADORES	2016	2017 <sup>(*)</sup>	META 2018	Tolerância	Valor crítico	PESO	Trimestre	RESULTADO	TAXA REALIZAÇÃO	CLASSIFICAÇÃO
Ind 11 - Número de ações realizadas em colaboração com a Academia	5	5	5	1	8	50%		4	100%	Atingiu
Ind 12 - Grau de satisfação dos/as destinatários/as dos serviços	-	nd	3,3	0,3	5	50%		4,27	114%	Superou

nd - não disponível; (\*) - previsão

**Objetivos Relevantes: O2, O3 e O5**

## QUADRO DE AVALIAÇÃO E RESPONSABILIZAÇÃO - 2018

### JUSTIFICAÇÃO DO VALOR CRÍTICO

IND 1 - O valor crítico foi definido como a percentagem máxima possível de ser atingida.
IND 2 - O valor crítico corresponde à percentagem considerada ótima a atingir para apresentação de recomendações de políticas públicas relevantes.
IND 3 - O valor crítico corresponde à taxa de execução de excelência, ultrapassando em 25% o limite máximo de execução das medidas previstas em 2018 no Programa para o Comércio.
IND 4 - O valor crítico será o melhor resultado a atingir de forem reunidas as condições ideais e todos os recursos indispensáveis para a realização desta medida.
IND 5 - O valor crítico será o melhor resultado a atingir de forem reunidas as condições ideais e todos os recursos indispensáveis para a realização desta medida.
IND 6 - O valor crítico foi definido como o melhor valor a atingir no âmbito da apresentação de propostas de formulação e avaliação da execução de políticas públicas.
IND 7 - O valor crítico será o número de ações de capacitação a realizar junto de comunidades municipais ou intermunicipais considerado de excelência (mais 25% do limite superior da meta)
IND 8 - O valor crítico corresponderá ao valor considerado ótimo de procedimentos/documentos desmaterializados.
IND 9 - O valor crítico corresponde ao máximo possível de ser atingido.
IND 10 - O valor crítico corresponde ao máximo possível de ser atingido.
IND 11 - O valor crítico será o valor ótimo a atingir, tendo nomeadamente em conta a informação anterior disponível para este indicador.
IND 12 - O valor crítico diz respeito ao grau máximo de satisfação, considerando a escala de Likert de 1 a 5.

### Recursos Humanos

DESIGNAÇÃO	PONTUAÇÃO	EFFECTIVOS PLANEADOS	PONTOS PLANEADOS	PONTOS EXECUTADOS	DESVIO
Dirigentes - Direção Superior	20	2	40	40	0
Dirigentes - Direção intermédia e chefes de equipa	16	18	288	288	0
Técnico Superior - (inclui especialistas de informática)	12	81	972	624	-348
Coordenador Técnico - (inclui chefes de secção)	9	0	0	0	0
Assistente Técnico - (inclui técnicos de informática)	8	21	168	152	-16
Assistente operacional	5	7	35	30	-5
					0
<b>Total</b>		<b>129</b>	<b>1503</b>	<b>1134</b>	<b>-369</b>

### Recursos Financeiros

DESIGNAÇÃO	PLANEADOS	AJUSTADOS	EXECUTADOS	DESVIO
Orçamento de funcionamento	<b>5.891.048</b>	<b>5.261.493</b>	<b>4.429.332</b>	<b>832.161</b>
Despesas c/Pessoal	4.130.701	3.754.220	3.468.824	285.396
Aquisições de Bens e Serviços	1.311.211	994.933	756.658	238.275
Juros e outros encargos		63	62	1
Transferências correntes	15.334	4.232	4.114	118
Outras despesas correntes	6.646	3.399	2.759	640
Aquisição de Bens de Capital	427.156	504.646	196.914	307.732
PIDDAC				<b>0</b>
Outros				<b>0</b>
<b>TOTAL (OF+PIDDAC+Outros)</b>	<b>5.891.048</b>	<b>5.261.493</b>	<b>4.429.332</b>	<b>832.161</b>

Parâmetros			AVALIAÇÃO FINAL
<b>Eficácia</b>	<b>Eficiência</b>	<b>Qualidade</b>	
<b>53,4%</b>	<b>27,4%</b>	<b>26,8%</b>	<b>107,5%</b>

Indicadores	Fonte de Verificação
IND 1 - Taxa de participação em reuniões planeadas	Monitorização dos instrumentos de gestão
IND 2 - Taxa de recomendações de políticas públicas relevantes apresentadas	Monitorização dos instrumentos de gestão. Supletivamente: relatórios apresentados
IND 3 - Taxa de execução das medidas previstas para 2018 no Programa para o Comércio	Monitorização dos instrumentos de gestão. Supletivamente: documentação das propostas apresentadas
IND 4 - Taxa de execução da medida SIMPLEX "Inventário Nacional das Lojas com História"	Monitorização dos instrumentos de gestão.
IND 5 - Taxa de execução da medida SIMPLEX "Mapa do comércio, serviços e restauração"	Monitorização dos instrumentos de gestão.
IND 6 - Número de propostas de formulação e avaliação da execução de políticas públicas apresentadas	Monitorização dos instrumentos de gestão
IND 7 - Número de sessões de capacitação no domínio do RJACSR	Documentação comprovativa da realização das ações (relatórios, documentação fotográfica e inquéritos)
IND 8 - Número de procedimentos elaborados pelos serviços para desmaterialização no BdE	Documentos comprovativos dos documentos desmaterializados
IND 9 - % de pareceres relevantes emitidos dentro do prazo	Monitorização dos instrumentos de gestão.
IND 10 - % de solicitações respondidas com caráter substantivo dentro do prazo	Monitorização dos instrumentos de gestão
IND 11 - Número de ações realizadas em colaboração com a Academia	Monitorização dos instrumentos de gestão. Supletivamente: registo das inscrições ou acordos com as Academias.
IND 12 - Grau de satisfação dos destinatários dos serviços	Resultados do(s) inquérito(s). Supletivamente: relatório(s).

### JUSTIFICAÇÃO DOS DESVIOS

# RELATÓRIO DE ATIVIDADES 2018 - Anexo III



**REPÚBLICA  
PORTUGUESA**

Direção-Geral das Atividades  
Económicas

## QUESTIONÁRIO DE SATISFAÇÃO

### Instruções de resposta ao questionário:

Este questionário está integrado no sistema de Avaliação de Desempenho dos Serviços da Administração Pública e tem como objetivo detetar as prioridades e oportunidades do desempenho da DGAE, assim como a de aferir o grau de satisfação dos seus trabalhadores.

**A sua participação é essencial para a melhoria da DGAE.** Deste modo, é de todo o interesse que responda com o máximo de rigor e honestidade, pois só assim será possível à DGAE prosseguir na melhoria contínua dos seus serviços.

Não há **respostas certas ou erradas** relativamente a qualquer das questões, pretendendo-se apenas a sua opinião pessoal e sincera.

Este questionário é de natureza **confidencial** e o seu tratamento é efetuado de uma forma global pelo que o seu **anonimato** é respeitado. Os resultados serão oportunamente divulgados e deverão constar do Relatório de Atividades da DGAE de 2018.



1 = Muito Insatisfeito, 2 = Insatisfeito, 3 = Pouco Satisfeito, 4 = Satisfeito e 5 = Muito Satisfeito.

1. Satisfação global dos trabalhadores com a organização						
Satisfação com...	Grau de Satisfação					
	1	2	3	4	5	Não sabe/ Não responde
1.1 Imagem da organização						
1.2 Desempenho global da organização						
1.3 Papel da organização na sociedade						
1.4 Relacionamento da organização com os cidadãos e a sociedade						
1.5 Forma como a organização gere os conflitos de interesses						
1.6 Nível de envolvimento dos trabalhadores na organização e na respetiva missão.						
1.7 Envolvimento dos trabalhadores nos processos de tomada de decisão						
1.8 Envolvimento dos trabalhadores em atividades de melhoria						
1.9 Mecanismos de consulta e diálogo entre trabalhadores e gestores						

1 = Muito Insatisfeito, 2 = Insatisfeito, 3 = Pouco Satisfeito, 4 = Satisfeito e 5 = Muito Satisfeito.

2. Satisfação com a gestão e sistemas de gestão						
Satisfação com...	Grau de Satisfação					
	1	2	3	4	5	Não sabe/ Não responde
2.1 Aptidão da gestão de topo para conduzir a organização						
2.2 Aptidão da gestão de nível intermédio para conduzir a organização						
2.3 Aptidão da gestão de topo para comunicar						
2.4 Aptidão da gestão de nível intermédio para comunicar						
2.5 Forma como o sistema de avaliação do desempenho em vigor foi implementado						
2.6 Forma como os objetivos individuais e partilhados são fixados						
2.7 Forma como a organização recompensa os esforços individuais						
2.8 Forma como a organização recompensa os esforços de grupo						
2.9 Postura da organização face à mudança e à modernização						

1 = Muito Insatisfeito, 2 = Insatisfeito, 3 = Pouco Satisfeito, 4 = Satisfeito e 5 = Muito Satisfeito.

3. Satisfação com as condições de trabalho						
Satisfação com...	Grau de Satisfação					Não sabe/ Não responde
	1	2	3	4	5	
3.1 Ambiente de trabalho						
3.2 Modo como a organização lida com os conflitos, queixas ou problemas pessoais						
3.3 Horário de trabalho						
3.4 Possibilidade de conciliar o trabalho com a vida familiar e assuntos pessoais						
3.5 Possibilidade de conciliar o trabalho com assuntos relacionados com a saúde						
3.6 Igualdade de oportunidades para o desenvolvimento de novas competências profissionais						
3.7 Igualdade de oportunidades nos processos de promoção						
3.8 Igualdade de tratamento na organização						

1 = Muito Insatisfeito, 2 = Insatisfeito, 3 = Pouco Satisfeito, 4 = Satisfeito e 5 = Muito Satisfeito.

4. Satisfação com o desenvolvimento da carreira						
Satisfação com...	Grau de Satisfação					Não sabe/ Não responde
	1	2	3	4	5	
4.1 Política de gestão de recursos humanos existente na organização						
4.2 Oportunidades criadas pela organização para desenvolver novas competências						
4.3 Ações de formação que realizou até ao presente						
4.4 Mecanismos de consulta e diálogo existentes na organização						
4.5 Nível de conhecimento que tem dos objetivos da organização						

1 = Muito desmotivado, 2 = Desmotivado, 3 = Pouco Motivado, 4 = Motivado e 5 = Muito Motivado.

5. Níveis de motivação						
Motivação para...	Grau de Motivação					Não sabe/ Não responde
	1	2	3	4	5	
5.1 Aprender novos métodos de trabalho						
5.2 Desenvolver trabalho em equipa						
5.3 Participar em ações de formação						
5.4 Participar em projetos de mudança na organização						
5.5 Sugerir melhorias						

1 = Muito Insatisfeito, 2 = Insatisfeito, 3 = Pouco Satisfeito, 4 = Satisfeito e 5 = Muito Satisfeito.

6. Satisfação com o estilo de liderança						
Satisfação com...	Grau de Satisfação					
	1	2	3	4	5	Não sabe/ Não responde
<b>6.1 O gestor de topo...</b>						
6.1.1 Lidera através do exemplo						
6.1.2 Demonstra empenho no processo de mudança						
6.1.3 Aceita críticas construtivas						
6.1.4 Aceita sugestões de melhoria						
6.1.5 Delega competências e responsabilidades						
6.1.6 Estimula a iniciativa das pessoas						
6.1.7 Encoraja a confiança mútua e o respeito						
6.1.8 Assegura o desenvolvimento de uma cultura de mudança						
6.1.9 Promove ações de formação						
6.1.10 Reconhece e premeia os esforços individuais e das equipas						
6.1.11 Adequa o tratamento dado às pessoas, às necessidades e às situações em causa						
Satisfação com...	Grau de Satisfação					
	1	2	3	4	5	Não sabe/ Não responde
<b>6.2 O gestor de nível intermédio...</b>						
6.2.1 Lidera através do exemplo						
6.2.2 Demonstra empenho no processo de mudança						
6.2.3 Aceita críticas construtivas						
6.2.4 Aceita sugestões de melhoria						
6.2.5 Delega competências e responsabilidades						
6.2.6 Estimula a iniciativa das pessoas						
6.2.7 Encoraja a confiança mútua e o respeito						
6.2.8 Assegura o desenvolvimento de uma cultura de mudança						
6.2.9 Promove ações de formação						
6.2.10 Reconhece e premeia os esforços individuais e das equipas						
6.2.11 Adequa o tratamento dado às pessoas, às necessidades e às situações em causa						

1 = Muito Insatisfeito, 2 = Insatisfeito, 3 = Pouco Satisfeito, 4 = Satisfeito e 5 = Muito Satisfeito.

7. Satisfação com as condições de higiene, segurança, equipamentos e serviços						
Satisfação com...	Grau de Satisfação					
	1	2	3	4	5	Não sabe/ Não responde
7.1 Equipamentos informáticos disponíveis						
7.2 <i>Software</i> disponível						
7.3 Equipamentos de comunicação disponíveis						
7.4 Condições de higiene						
7.5 Condições de segurança						
7.6 Sala de refeições						

8. Satisfação com o questionário respeitante ao ano de 2017						
Satisfação com...	Grau de Satisfação					
	1	2	3	4	5	Não sabe/ Não responde
8.1 Utilidade do questionário de 2017						
8.2 Forma como foram divulgados os resultados						
8.3 Atenção dada às sugestões apresentadas						

9. Identifique uma ou duas sugestões ou ações que possam ser desenvolvidas na DGAE para melhorar o seu grau de satisfação:	

10. Identifique a sua posição face à orgânica da DGAE	
10.1 Dirigentes intermédios	
10.2 Outros trabalhadores	

**Muito obrigado pela sua colaboração.**

# RELATÓRIO DE ATIVIDADES 2018 - Anexo IV



**REPÚBLICA  
PORTUGUESA**

Direção-Geral das Atividades  
Económicas

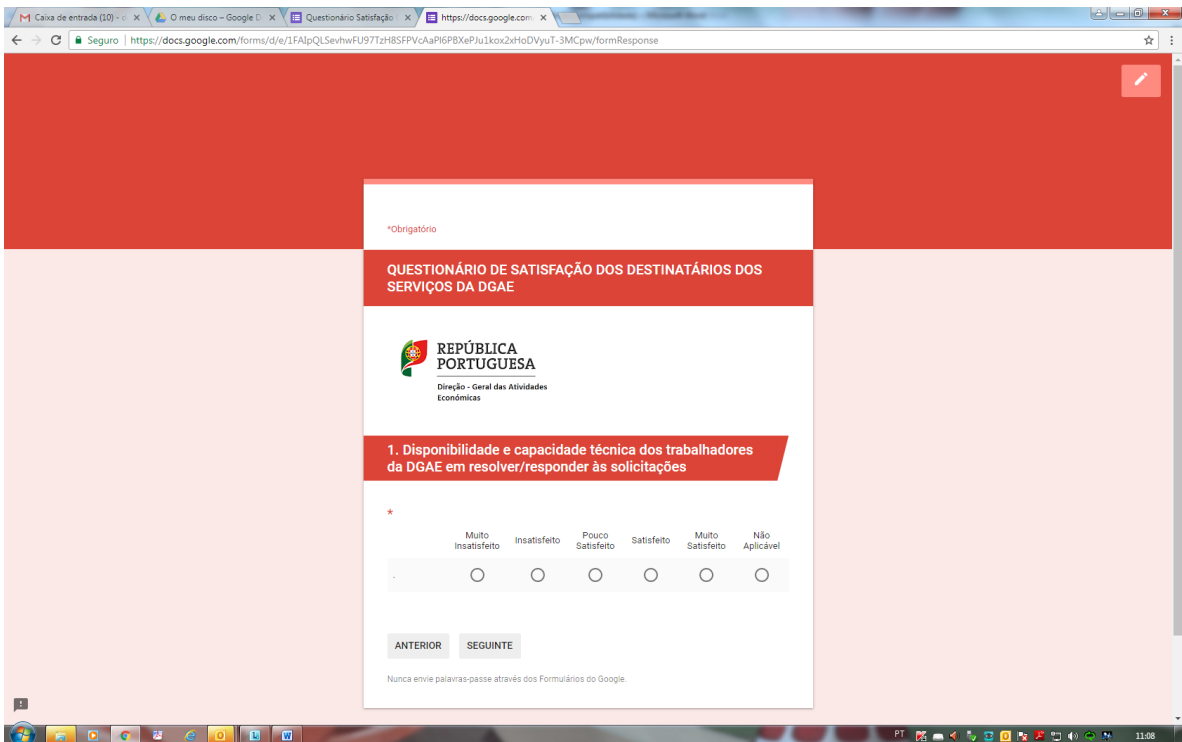
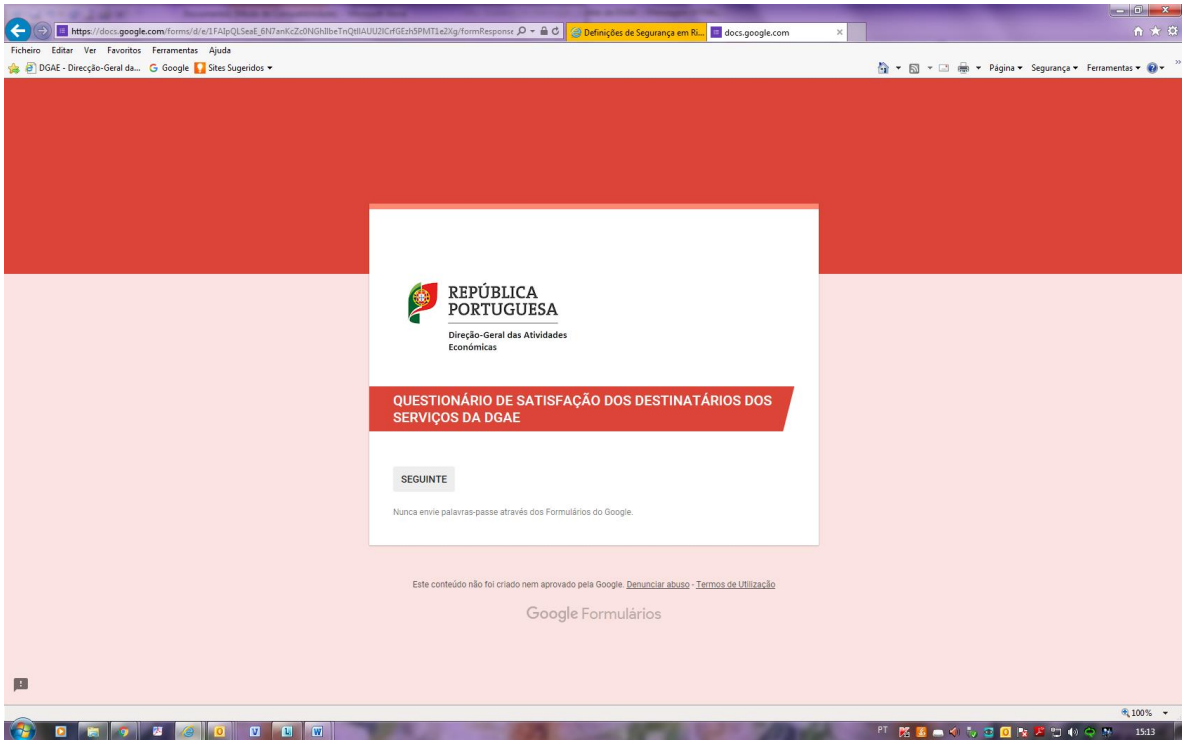

https://docs.google.com/forms/d/e/1FAIpQLSeae\_6N7anKcZd0NGHlbeTnQ8IAUUDicrG6EhSPMT1e2Xg/FormResponse

Ficheiro Editar Ver Favoritos Ferramentas Ajuda

DGAE - Direcção-Geral da... Google Sites Sugeridos

Definições de Segurança em Risco docs.google.com

Página Segurança Ferramentas

\*Obrigatório

**QUESTIONÁRIO DE SATISFAÇÃO DOS DESTINATÁRIOS DOS SERVIÇOS DA DGAE**

**REPÚBLICA PORTUGUESA**  
Direcção-Geral das Atividades Económicas

**2. Existência de interlocutores na DGAE responsáveis pelas relações com os destinatários ou clientes dos serviços**

\*

Muito Insatisfeito	Insatisfeito	Pouco Satisfeito	Satisfeito	Muito Satisfeito	Não Aplicável
<input type="radio"/>	<input type="radio"/>	<input type="radio"/>	<input type="radio"/>	<input type="radio"/>	<input type="radio"/>

ANTERIOR SEGUINTE

Nunca envie palavras-passe através dos Formulários do Google.

100% 15:14

https://docs.google.com/forms/d/e/1FAIpQLSeae\_6N7anKcZd0NGHlbeTnQ8IAUUDicrG6EhSPMT1e2Xg/FormResponse

Ficheiro Editar Ver Favoritos Ferramentas Ajuda

DGAE - Direcção-Geral da... Google Sites Sugeridos

Definições de Segurança em Risco docs.google.com

Página Segurança Ferramentas

\*Obrigatório

**QUESTIONÁRIO DE SATISFAÇÃO DOS DESTINATÁRIOS DOS SERVIÇOS DA DGAE**

**REPÚBLICA PORTUGUESA**  
Direcção-Geral das Atividades Económicas

**3. Meios expeditos na prestação do serviço (uso de e-mail, atendimento telefónico, informação disponível no site)**

\*

Muito Insatisfeito	Insatisfeito	Pouco Satisfeito	Satisfeito	Muito Satisfeito	Não Aplicável
<input type="radio"/>	<input type="radio"/>	<input type="radio"/>	<input type="radio"/>	<input type="radio"/>	<input type="radio"/>

ANTERIOR SEGUINTE

Nunca envie palavras-passe através dos Formulários do Google.

Este conteúdo não foi criado nem aprovado pela Google. [Denunciar abuso](#) [Termos de Utilização](#)

100% 15:14

https://docs.google.com/forms/d/e/1FAIpQLSeae\_6N7anKcZ4dNGHlbeTnQ8IAUUDicrGEhSPMT1e2kg/FormResponse... Definições de Segurança em Ri... docs.google.com

Ficheiro Editar Ver Favoritos Ferramentas Ajuda

DGAE - Direcção-Geral da... Google Sites Sugeridos

Página Segurança Ferramentas

\*Obrigatório

### QUESTIONÁRIO DE SATISFAÇÃO DOS DESTINATÁRIOS DOS SERVIÇOS DA DGAE



#### 4. Satisfação global com os serviços prestados

\*

Muito Insatisfeito	Insatisfeito	Pouco Satisfeito	Satisfeito	Muito Satisfeito	Não Aplicável
<input type="radio"/>	<input type="radio"/>	<input type="radio"/>	<input type="radio"/>	<input type="radio"/>	<input type="radio"/>

ANTERIOR SEGUINTE

Nunca envie palavras-passe através dos Formulários do Google.

Este conteúdo não foi criado nem aprovado pela Google. [Denunciar abuso](#) - [Termos de Utilização](#)

Google Formulários

100%

15:15

https://docs.google.com/forms/d/e/1FAIpQLSeae\_6N7anKcZ4dNGHlbeTnQ8IAUUDicrGEhSPMT1e2kg/FormResponse... Definições de Segurança em Ri... docs.google.com

Ficheiro Editar Ver Favoritos Ferramentas Ajuda

DGAE - Direcção-Geral da... Google Sites Sugeridos

Página Segurança Ferramentas

\*Obrigatório

### QUESTIONÁRIO DE SATISFAÇÃO DOS DESTINATÁRIOS DOS SERVIÇOS DA DGAE



#### 5. Qualidade e clareza da informação disponibilizada

\*

Muito Insatisfeito	Insatisfeito	Pouco Satisfeito	Satisfeito	Muito Satisfeito	Não Aplicável
<input type="radio"/>	<input type="radio"/>	<input type="radio"/>	<input type="radio"/>	<input type="radio"/>	<input type="radio"/>

ANTERIOR SEGUINTE

Nunca envie palavras-passe através dos Formulários do Google.

Este conteúdo não foi criado nem aprovado pela Google. [Denunciar abuso](#) - [Termos de Utilização](#)

Google Formulários

100%

15:15

https://docs.google.com/forms/d/e/1FAIpQLSeaE\_6N7anKcZd0NGHlbeTnQ8IAUUDicrG6eH5PM11ezXg/FormResponse

Definições de Segurança em R... docs.google.com

Ficheiro Editar Ver Favoritos Ferramentas Ajuda

DGAE - Direcção-Geral da... Google Sites Sugeridos

Página Segurança Ferramentas

\*Obrigatório

### QUESTIONÁRIO DE SATISFAÇÃO DOS DESTINATÁRIOS DOS SERVIÇOS DA DGAE

**REPÚBLICA PORTUGUESA**  
Direção-Geral das Atividades Económicas

#### 6. Tempo de resposta às solicitações

\*

Muito Insatisfeito   Insatisfeito   Pouco Satisfeito   Satisfeito   Muito Satisfeito   Não Aplicável

ANTERIOR   SEGUINTE

Nunca envie palavras-passe através dos Formulários do Google.

Este conteúdo não foi criado nem aprovado pela Google. [Denunciar abuso](#) - [Termos de Utilização](#)

Google Formulários

15:15

https://docs.google.com/forms/d/e/1FAIpQLSeaE\_6N7anKcZd0NGHlbeTnQ8IAUUDicrG6eH5PM11ezXg/FormResponse

Definições de Segurança em R... docs.google.com

Ficheiro Editar Ver Favoritos Ferramentas Ajuda

DGAE - Direcção-Geral da... Google Sites Sugeridos

Página Segurança Ferramentas

### QUESTIONÁRIO DE SATISFAÇÃO DOS DESTINATÁRIOS DOS SERVIÇOS DA DGAE

**REPÚBLICA PORTUGUESA**  
Direção-Geral das Atividades Económicas

#### 7. Tipo de entidade que responde ao questionário

\*

Gabinetes Governamentais

Embaixadas

Administração Pública Central

Administração Pública Local

Universidades

Associações

Empresas

Particulares

ANTERIOR   SEGUINTE

Nunca envie palavras-passe através dos Formulários do Google.

15:16

https://docs.google.com/forms/d/e/1FAIpQLSeaE\_6N7anKcZd0NGHlbeTrnQhIAUUI2CrGfEh3PMT1e2Xg/FormResponse... Definições de Segurança em Ri... docs.google.com

Ficheiro Editar Ver Favoritos Ferramentas Ajuda

DGAE - Direcção-Geral da... Google Sites Sugeridos

Página Segurança Ferramentas

### QUESTIONÁRIO DE SATISFAÇÃO DOS DESTINATÁRIOS DOS SERVIÇOS DA DGAE



**REPÚBLICA PORTUGUESA**  
Direção-Geral das Atividades Económicas

#### Comentários e Sugestões

A sua resposta

Nunca envie palavras-passe através dos Formulários do Google.

Este conteúdo não foi criado nem aprovado pela Google. [Denunciar abuso](#) [Termos de Utilização](#)

Google Formulários

100% 15:16

# RELATÓRIO DE ATIVIDADES 2018 - Anexo V



**REPÚBLICA  
PORTUGUESA**

Direção-Geral das Atividades  
Económicas

# BALANÇO SOCIAL

Decreto-Lei nº 190/96, de 9 de Outubro

## 2018

### IDENTIFICAÇÃO DO SERVIÇO / ENTIDADE

Código SIOE: 71210000

Ministério: da Economia

Serviço / Entidade: Direção Geral das Atividades Economicas

### NÚMERO DE PESSOAS EM EXERCÍCIO DE FUNÇÕES NO SERVIÇO (Não incluir Prestações de Serviços)

Em 1 de Janeiro de 2018 100

Em 31 de Dezembro de 2018 97

**Nota:** Em caso de processo de fusão/reestruturação da entidade existente a 31/12/2018, indicar o critério adotado para o registo dos dados do Balanço Social 2018 na folha "Critério"

*Contato(s) do(s) responsável(eis) pelo preenchimento*

Nome Rui Miguel dos Santos Afonso

Tel: 217911757

E-mail: rui.afonso@sgeconomia.gov.pt

Data 22-03-2019



# BALANÇO SOCIAL 2018

## ÍNDICE DE QUADROS

### CAPÍTULO 1 - RECURSOS HUMANOS

[Quadro 1: Contagem dos trabalhadores por grupo/cargo/carreira, segundo a modalidade de vinculação e género, em 31 de dezembro](#)

[Quadro 2: Contagem dos trabalhadores por grupo/cargo/carreira, segundo o escalão etário e género, em 31 de dezembro](#)

[Quadro 3: Contagem dos trabalhadores por grupo/cargo/carreira, segundo o nível de antiguidade e género, em 31 de dezembro](#)

[Quadro 4: Contagem dos trabalhadores por grupo/cargo/carreira, segundo o nível de escolaridade e género, em 31 de dezembro](#)

[Quadro 5: Contagem dos trabalhadores estrangeiros por grupo/cargo/carreira, segundo a nacionalidade e género, em 31 de dezembro](#)

[Quadro 6: Contagem de trabalhadores portadores de deficiência por grupo/cargo/carreira, segundo o escalão etário e género, em 31 de dezembro](#)

[Quadro 7: Contagem dos trabalhadores admitidos e regressados durante o ano, por grupo/cargo/carreira e género, segundo o modo de ocupação do posto de trabalho ou modalidade de vinculação](#)

[Quadro 8: Contagem das saídas de trabalhadores nomeados ou em comissão de serviço, por grupo/cargo/carreira, segundo o motivo de saída e género](#)

[Quadro 9: Contagem das saídas de trabalhadores contratados, por grupo/cargo/carreira, segundo o motivo de saída e género](#)

[Quadro 10: Contagem dos postos de trabalho previstos e não ocupados durante o ano, por grupo/cargo/carreira, segundo a dificuldade de recrutamento](#)

[Quadro 11: Contagem das mudanças de situação dos trabalhadores, por grupo/cargo/carreira, segundo o motivo e género](#)

[Quadro 12: Contagem dos trabalhadores por grupo/cargo/carreira, segundo a modalidade de horário de trabalho e género, em 31 de dezembro](#)

[Quadro 13: Contagem dos trabalhadores por grupo/cargo/carreira, segundo o período normal de trabalho \(PNT\) e género, em 31 de dezembro](#)

[Quadro 14: Contagem das horas de trabalho suplementar durante o ano, por grupo/cargo/carreira, segundo a modalidade de prestação do trabalho e género](#)

[Quadro 14.1: Contagem das horas de trabalho nocturno, normal e suplementar durante o ano, por grupo/cargo/carreira, segundo o género](#)

[Quadro 15: Contagem dos dias de ausências ao trabalho durante o ano, por grupo/cargo/carreira, segundo o motivo de ausência e género](#)

[Quadro 16 : Contagem dos trabalhadores em greve durante o ano, por escalão de PNT e tempo de paralisação](#)

### CAPÍTULO 2 - REMUNERAÇÕES E ENCARGOS

[Quadro 17: Estrutura remuneratória, por género](#)

[Quadro 18: Total dos encargos anuais com pessoal](#)

[Quadro 18.1: Suplementos remuneratórios](#)

[Quadro 18.2: Encargos com prestações sociais](#)

[Quadro 18.3: Encargos com benefícios sociais](#)

### CAPÍTULO 3 - HIGIENE E SEGURANÇA

[Quadro 19: Número de acidentes de trabalho e de dias de trabalho perdidos com baixa durante o ano, por género](#)

[Quadro 20: Número de casos de incapacidade declarados durante o ano, relativamente aos trabalhadores vítimas de acidente de trabalho](#)

[Quadro 21: Número de situações participadas e confirmadas de doença profissional e de dias de trabalho perdidos durante o ano](#)

[Quadro 22: Número e encargos das actividades de medicina no trabalho ocorridas durante o ano](#)

[Quadro 23: Número de intervenções das comissões de segurança e saúde no trabalho ocorridas durante o ano, por tipo](#)

[Quadro 24: Número de trabalhadores sujeitos a acções de reintegração profissional em resultado de acidentes de trabalho ou doença profissional durante o ano](#)

[Quadro 25: Número de acções de formação e sensibilização em matéria de segurança e saúde no trabalho](#)

[Quadro 26: Custos com a prevenção de acidentes e doenças profissionais durante o ano](#)

### CAPÍTULO 4 - FORMAÇÃO PROFISSIONAL

[Quadro 27: Contagem relativa a participações em acções de formação profissional durante o ano, por tipo de acção, segundo a duração](#)

[Quadro 28: Contagem relativa a participações em acções de formação durante o ano, por grupo/cargo/carreira, segundo o tipo de acção](#)

[Quadro 29: Contagem das horas dispendidas em formação durante o ano, por grupo/cargo/carreira, segundo o tipo de acção](#)

[Quadro 30: Despesas anuais com formação](#)

### CAPÍTULO 5 - RELAÇÕES PROFISSIONAIS

[Quadro 31: Relações profissionais](#)

[Quadro 32: Disciplina](#)

**Quadro 1: Contagem dos trabalhadores por grupo/cargo/carreira, seg**

Grupo/cargo/carreira / Modalidades de vinculação	Cargo Político / Mandato		Nomeação definitiva		Nomeação Transitória por tempo determinado	
	M	F	M	F	M	F
Representantes do poder legislativo e de órgãos executivos						
Dirigente superior de 1º grau a)						
Dirigente superior de 2º grau a)						
Dirigente intermédio de 1º grau a)						
Dirigente intermédio de 2º grau a)						
Dirigente intermédio de 3º grau e seguintes a)						
Técnico Superior						
Assistente técnico, técnico de nível intermédio, pessoal administrativo						
Assistente operacional, operário, auxiliar						
Aprendizes e praticantes						
Informático						
Magistrado						
Diplomata						
Pessoal dos Serviços Externos do MNE - assistente de residência						
Pessoal de Inspeção						
Pessoal de Investigação Científica						
Docente Ensino Universitário						
Docente Ensino Superior Politécnico						
Educ. Infância e Doc. do Ens. Básico e Secundário						
Médico						
Enfermeiro						
Téc. Diagnóstico e Terapêutica						
Técnico Superior de Saúde						
Chefia Tributária						
Pessoal de Administração Tributária						

Pessoal Aduaneiro						
Conservador e Notário						
Oficial dos Registos e do Notariado						
Oficial de Justiça						
Forças Armadas - Oficial b)						
Forças Armadas - Sargento b)						
Forças Armadas - Praça b)						
Polícia Judiciária						
Polícia de Segurança Pública - Oficial						
Polícia de Segurança Pública - Chefe de Polícia						
Polícia de Segurança Pública - Agente						
Guarda Nacional Republicana - Oficial						
Guarda Nacional Republicana - Sargento						
Guarda Nacional Republicana - Guarda						
Serviço Estrangeiros Fronteiras						
Guarda Prisional						
Outro Pessoal de Segurança c)						
Bombeiro						
Polícia Municipal						
Total	0	0	0	0	0	0

Prestações de Serviços	M	F	Total
Tarefa			0
Avença			0
Total	0	0	0

**NOTAS:**

Os totais dos quadros 1, 2, 3, 4, 12, 13 e 17 devem ser iguais, por grupo/cargo/carreira e por género.

a) Considerar os cargos abrangidos pelo Estatuto do Pessoal Dirigente (Leis nº 2/2004, de 15 de janeiro e 51/2005, de 30 e Ago

b) Postos das carreiras militares dos três ramos das Forças Armadas (Exército, Marinha e Força Aérea);

c) Registar outro pessoal de segurança não considerado nas carreira ou grupos anteriores, incluindo os trabalhadores pertencentes ao Serviço de Informações Estratégicas de Defesa);

d) Não considerar os trabalhadores ausentes há mais de 6 meses e os trabalhadores que estão em licença sem vencimento a 31









Quadro 2: Contagem dos trabalhadores por grupo/cargo/carreira, segundo o escalão etário e género, em 31 de dezembro

SE Células a vermelho - Totais não estão iguais aos do Quadro 1

Grupo/cargo/carreira / Escalão etário e género	Menos que 20 anos		20-24		25-29		30-34		35-39		40-44		45-49		50-54		55-59		60-64		65-69		maior ou igual a 70 anos		TOTAL		TOTAL		
	M	F	M	F	M	F	M	F	M	F	M	F	M	F	M	F	M	F	M	F	M	F	M	F	M	F			
Representantes do poder legislativo e de órgãos executivos																											0	0	0
Dirigente superior de 1º grau a)														1													0	1	1
Dirigente superior de 2º grau a)															1												0	1	1
Dirigente intermédio de 1º grau a)														1	1						1	1	1				2	3	5
Dirigente intermédio de 2º grau a)									1	2	1	1	3	1	2		1	1									5	8	13
Dirigente intermédio de 3º grau e seguintes a)																											0	0	0
Técnico Superior							2	2	3	4	2	7	2	6	1	6	7	1	4	1	3						12	39	51
Assistente técnico, técnico de nível intermédio, pessoal administrativo														3	1		2	4	7	1							4	14	18
Assistente operacional, operário, auxiliar															1		2		1	1							3	2	5
Aprendizes e praticantes																											0	0	0
Informático														1						2							0	3	3
Magistrado																											0	0	0
Diplomata																											0	0	0
Pessoal dos Serviços Externos do MNE - assistente de residência																											0	0	0
Pessoal de Inspeção																											0	0	0
Pessoal de Investigação Científica																											0	0	0
Docente Ensino Universitário																											0	0	0
Docente Ensino Superior Politécnico																											0	0	0
Educ. Infância e Doc. do Ens. Básico e Secundário																											0	0	0
Médico																											0	0	0
Enfermeiro																											0	0	0
Téc. Diagnóstico e Terapêutica																											0	0	0
Técnico Superior de Saúde																											0	0	0
Chefia Tributária																											0	0	0
Pessoal de Administração Tributária																											0	0	0
Pessoal Aduaneiro																											0	0	0
Conservador e Notário																											0	0	0
Oficial dos Registos e do Notariado																											0	0	0
Oficial de Justiça																											0	0	0
Forças Armadas - Oficial b)																											0	0	0
Forças Armadas - Sargento b)																											0	0	0
Forças Armadas - Praça b)																											0	0	0
Polícia Judiciária																											0	0	0
Polícia de Segurança Pública - Oficial																											0	0	0
Polícia de Segurança Pública - Chefe de Polícia																											0	0	0
Polícia de Segurança Pública - Agente																											0	0	0
Guarda Nacional Republicana - Oficial																											0	0	0
Guarda Nacional Republicana - Sargento																											0	0	0
Guarda Nacional Republicana - Guarda																											0	0	0
Serviço Estrangeiros Fronteiras																											0	0	0
Guarda Prisional																											0	0	0
Outro Pessoal de Segurança c)																											0	0	0
Bombeiro																											0	0	0
Polícia Municipal																											0	0	0
<b>Total</b>	<b>0</b>	<b>0</b>	<b>0</b>	<b>0</b>	<b>0</b>	<b>0</b>	<b>2</b>	<b>3</b>	<b>3</b>	<b>6</b>	<b>3</b>	<b>8</b>	<b>6</b>	<b>13</b>	<b>2</b>	<b>10</b>	<b>2</b>	<b>10</b>	<b>6</b>	<b>15</b>	<b>2</b>	<b>6</b>	<b>0</b>	<b>0</b>	<b>0</b>	<b>26</b>	<b>71</b>	<b>97</b>	

Prestações de Serviços	Menos que 20 anos		20-24		25-29		30-34		35-39		40-44		45-49		50-54		55-59		60-64		65-69		maior ou igual a 70 anos		TOTAL		TOTAL		
	M	F	M	F	M	F	M	F	M	F	M	F	M	F	M	F	M	F	M	F	M	F	M	F	M	F			
Tarefa																											0	0	0
Avença																											0	0	0
<b>Total</b>	<b>0</b>	<b>0</b>	<b>0</b>	<b>0</b>	<b>0</b>	<b>0</b>	<b>0</b>	<b>0</b>	<b>0</b>	<b>0</b>	<b>0</b>	<b>0</b>	<b>0</b>	<b>0</b>	<b>0</b>	<b>0</b>	<b>0</b>	<b>0</b>	<b>0</b>	<b>0</b>	<b>0</b>	<b>0</b>	<b>0</b>	<b>0</b>	<b>0</b>	<b>0</b>	<b>0</b>	<b>0</b>	

NOTAS:  
 Os totais dos quadros 1, 2, 3, 4, 12, 13 e 17 devem ser iguais, por grupo/cargo/carreira e por género.  
 a) Considerar os cargos abrangidos pelo Estatuto do Pessoal Dirigente (Lei nº 2/2004, de 15 de Janeiro e 51/2005, de 30 de Agosto e republicado pela Lei nº 64/2011, de 22 de Dezembro);  
 b) Postos das carreiras militares dos três ramos das Forças Armadas (Exército, Marinha e Força Aérea);  
 c) Registrar outro pessoal de segurança não considerado nas carreiras ou grupos anteriores, incluindo os trabalhadores pertencentes aos corpos especiais SIS (Serviço de Informações de Segurança) e SIED (Serviço de Informações Estratégicas de Defesa);  
 d) Não considerar os trabalhadores ausentes há mais de 6 meses e os trabalhadores que estão em licença sem vencimento a 31 de dezembro.

Quadro 3: Contagem dos trabalhadores por grupo/cargo/carreira, segundo o nível de antiguidade e género, em 31 de dezembro

SE Células a vermelho - Totais não estão iguais aos do Quadro1

Grupo/cargo/carreira/ Tempo de serviço	até 5 anos		5 - 9		10 - 14		15 - 19		20 - 24		25 - 29		30 - 34		35 - 39		40 ou mais anos		TOTAL		TOTAL
	M	F	M	F	M	F	M	F	M	F	M	F	M	F	M	F	M	F	M	F	
Representantes do poder legislativo e de órgãos executivos																			0	0	0
Dirigente superior de 1º grau a)		1																	0	1	1
Dirigente superior de 2º grau a)												1							0	1	1
Dirigente Intermédio de 1º grau a)							1					1					1	2	2	3	5
Dirigente Intermédio de 2º grau a)			1	4	1	1	1		1	1				2			1		5	8	13
Dirigente Intermédio de 3º grau e seguintes a)																			0	0	0
Técnico Superior	6	8	3	3		2		5		4	1	6	1	2		4	1	5	12	39	51
Assistente técnico, técnico de nível intermédio, pessoal administrativo							1			3		4			1	2	2	5	4	14	18
Assistente operacional, operário, auxiliar									1				2	2					3	2	5
Aprendizes e praticantes																			0	0	0
Informático										1								2	0	3	3
Magistrado																			0	0	0
Diplomata																			0	0	0
Pessoal dos Serviços Externos do MNE - assistente de residência																			0	0	0
Pessoal de Inspeção																			0	0	0
Pessoal de Investigação Científica																			0	0	0
Docente Ensino Universitário																			0	0	0
Docente Ensino Superior Politécnico																			0	0	0
Educ. Infância e Doc. do Ens. Básico e Secundário																			0	0	0
Médico																			0	0	0
Enfermeiro																			0	0	0
Téc. Diagnóstico e Terapêutica																			0	0	0
Técnico Superior de Saúde																			0	0	0
Chefe Tributária																			0	0	0
Pessoal de Administração Tributária																			0	0	0
Pessoal Aduaneiro																			0	0	0
Conservador e Notário																			0	0	0
Oficial dos Registos e do Notariado																			0	0	0
Oficial de Justiça																			0	0	0
Forças Armadas - Oficial b)																			0	0	0
Forças Armadas - Sargento b)																			0	0	0
Forças Armadas - Praça b)																			0	0	0
Polícia Judiciária																			0	0	0
Polícia de Segurança Pública - Oficial																			0	0	0
Polícia de Segurança Pública - Chefe de Polícia																			0	0	0
Polícia de Segurança Pública - Agente																			0	0	0
Guarda Nacional Republicana - Oficial																			0	0	0
Guarda Nacional Republicana - Sargento																			0	0	0
Guarda Nacional Republicana - Guarda																			0	0	0
Serviço Estrangeiros Fronteiras																			0	0	0
Guarda Prisional																			0	0	0
Outro Pessoal de Segurança c)																			0	0	0
Bombeiro																			0	0	0
Polícia Municipal																			0	0	0
<b>Total</b>	<b>6</b>	<b>9</b>	<b>4</b>	<b>7</b>	<b>1</b>	<b>3</b>	<b>3</b>	<b>5</b>	<b>2</b>	<b>9</b>	<b>1</b>	<b>12</b>	<b>3</b>	<b>6</b>	<b>1</b>	<b>6</b>	<b>5</b>	<b>14</b>	<b>26</b>	<b>71</b>	<b>97</b>

NOTAS:

Os totais dos quadros 1, 2, 3, 4, 12, 13 e 17 devem ser iguais, por grupo/cargo/carreira e por género.

A antiguidade reporta-se ao tempo de serviço na Administração Pública.

a) Considerar os cargos abrangidos pelo Estatuto do Pessoal Dirigente (Lets nº 2/2004, de 15 de Janeiro e 51/2005, de 30 de Agosto e republicado pela Lei nº 64/2011, de 22 de Dezembro);

b) Postos das carreiras militares dos três ramos das Forças Armadas (Exército, Marinha e Força Aérea);

c) Registrar outro pessoal de segurança não considerado nas carreiras ou grupos anteriores, incluindo os trabalhadores pertencentes aos corpos especiais SIS (Serviço de Informações de Segurança) e SIED (Serviço de Informações Estratégicas de Defesa);

d) Não considerar os trabalhadores ausentes há mais de 6 meses e os trabalhadores que estão em licença sem vencimento a 31 de dezembro.

Quadro 4: Contagem dos trabalhadores por grupo/cargo/carreira, segundo o nível de escolaridade e género, em 31 de dezembro

SE Células a vermelho - Totais não estão iguais aos do Quadro!

Grupo/cargo/carreira / Habilitação Literária	Menos de 4 anos de escolaridade		4 anos de escolaridade		6 anos de escolaridade		9.º ano ou equivalente		11.º ano		12.º ano ou equivalente		Bacharelato		Licenciatura		Mestrado		Doutoramento		TOTAL		Total	
	M	F	M	F	M	F	M	F	M	F	M	F	M	F	M	F	M	F	M	F	M	F		
	Representantes do poder legislativo e de órgãos executivos																							0
Dirigente superior de 1º grau a)																1						0	1	1
Dirigente superior de 2º grau a)																1						0	1	1
Dirigente intermédio de 1º grau a)																2	3					2	3	5
Dirigente intermédio de 2º grau a)																4	7	1	1			5	8	13
Dirigente intermédio de 3º grau e seguintes a)																						0	0	0
Técnico Superior																10	29	2	8		2	12	39	51
Assistente técnico, técnico de nível intermédio, pessoal administrativo				1		1	3	3	1	2		7										4	14	18
Assistente operacional, operário, auxiliar			1		1		1	2														3	2	5
Aprendizes e praticantes																						0	0	0
Informático							2									1						0	3	3
Magistrado																						0	0	0
Diplomata																						0	0	0
Pessoal dos Serviços Externos do MNE - assistente de residência																						0	0	0
Pessoal de Inspeção																						0	0	0
Pessoal de Investigação Científica																						0	0	0
Docente Ensino Universitário																						0	0	0
Docente Ensino Superior Politécnico																						0	0	0
Educ. Infância e Doc. do Ens. Básico e Secundário																						0	0	0
Médico																						0	0	0
Enfermeiro																						0	0	0
Téc. Diagnóstico e Terapêutica																						0	0	0
Técnico Superior de Saúde																						0	0	0
Chefia Tributária																						0	0	0
Pessoal de Administração Tributária																						0	0	0
Pessoal Aduaneiro																						0	0	0
Conservador e Notário																						0	0	0
Oficial dos Registos e do Notariado																						0	0	0
Oficial de Justiça																						0	0	0
Forças Armadas - Oficial b)																						0	0	0
Forças Armadas - Sargento b)																						0	0	0
Forças Armadas - Praça b)																						0	0	0
Polícia Judiciária																						0	0	0
Polícia de Segurança Pública - Oficial																						0	0	0
Polícia de Segurança Pública - Chefe de Polícia																						0	0	0
Polícia de Segurança Pública - Agente																						0	0	0
Guarda Nacional Republicana - Oficial																						0	0	0
Guarda Nacional Republicana - Sargento																						0	0	0
Guarda Nacional Republicana - Guarda																						0	0	0
Serviço Estrangeiros Fronteiras																						0	0	0
Guarda Prisional																						0	0	0
Outro Pessoal de Segurança c)																						0	0	0
Bombeiro																						0	0	0
Polícia Municipal																						0	0	0
<b>Total</b>	<b>0</b>	<b>0</b>	<b>1</b>	<b>1</b>	<b>1</b>	<b>1</b>	<b>4</b>	<b>7</b>	<b>1</b>	<b>2</b>	<b>0</b>	<b>7</b>	<b>0</b>	<b>0</b>	<b>16</b>	<b>42</b>	<b>3</b>	<b>9</b>	<b>0</b>	<b>2</b>	<b>26</b>	<b>71</b>	<b>97</b>	

Grupo/cargo/carreira / Habilitação Literária	Menos de 4 anos de escolaridade		4 anos de escolaridade		6 anos de escolaridade		9.º ano ou equivalente		11.º ano		12.º ano ou equivalente		Bacharelato		Licenciatura		Mestrado		Doutoramento		TOTAL		Total	
	M	F	M	F	M	F	M	F	M	F	M	F	M	F	M	F	M	F	M	F	M	F		
Tarefa																						0	0	0
Avença																						0	0	0
<b>Total</b>	<b>0</b>	<b>0</b>	<b>0</b>	<b>0</b>	<b>0</b>	<b>0</b>	<b>0</b>	<b>0</b>	<b>0</b>	<b>0</b>	<b>0</b>	<b>0</b>	<b>0</b>	<b>0</b>	<b>0</b>	<b>0</b>	<b>0</b>	<b>0</b>	<b>0</b>	<b>0</b>	<b>0</b>	<b>0</b>	<b>0</b>	

NOTAS:

Os totais dos quadros 1, 2, 3, 4, 12, 13 e 17 devem ser iguais, por grupo/cargo/carreira e por género.

a) Considerar os cargos abrangidos pelo Estatuto do Pessoal Dirigente (Leis nº 2/2004, de 15 de Janeiro e 51/2005, de 30 de Agosto e republicado pela Lei nº 64/2011, de 22 de Dezembro);

b) Postos das carreiras militares dos três ramos das Forças Armadas (Exército, Marinha e Força Aérea);

c) Registrar outro pessoal de segurança não considerado nas carreiras ou grupos anteriores, incluindo os trabalhadores pertencentes aos corpos especiais SIS (Serviço de Informações de Segurança) e SIED (Serviço de Informações Estratégicas de Defesa);

d) Não considerar os trabalhadores ausentes há mais de 6 meses e os trabalhadores que estão em licença sem vencimento a 31 de dezembro.

**Quadro 5: Contagem dos trabalhadores estrangeiros por grupo/cargo/carreira, segundo a nacionalidade e género, em 31 de dezembro**

Grupo/cargo/carreira Proveniência do trabalhador	União Europeia		CPLP		Outros países		TOTAL		Total
	M	F	M	F	M	F	M	F	
Representantes do poder legislativo e de órgãos executivos							0	0	0
Dirigente superior de 1º grau a)							0	0	0
Dirigente superior de 2º grau a)							0	0	0
Dirigente intermédio de 1º grau a)							0	0	0
Dirigente intermédio de 2º grau a)							0	0	0
Dirigente intermédio de 3º grau e seguintes a)							0	0	0
Técnico Superior							0	0	0
Assistente técnico, técnico de nível intermédio, pessoal administrativo							0	0	0
Assistente operacional, operário, auxiliar							0	0	0
Aprendizes e praticantes							0	0	0
Informático							0	0	0
Magistrado							0	0	0
Diplomata							0	0	0
Pessoal dos Serviços Externos do MNE - assistente de residência							0	0	0
Pessoal de Inspeção							0	0	0
Pessoal de Investigação Científica							0	0	0
Docente Ensino Universitário							0	0	0
Docente Ensino Superior Politécnico							0	0	0
Educ. Infância e Doc. do Ens. Básico e Secundário							0	0	0
Médico							0	0	0
Enfermeiro							0	0	0
Téc. Diagnóstico e Terapêutica							0	0	0
Técnico Superior de Saúde							0	0	0
Chefia Tributária							0	0	0
Pessoal de Administração Tributária							0	0	0
Pessoal Aduaneiro							0	0	0
Conservador e Notário							0	0	0
Oficial dos Registos e do Notariado							0	0	0
Oficial de Justiça							0	0	0
Forças Armadas - Oficial b)							0	0	0
Forças Armadas - Sargento b)							0	0	0
Forças Armadas - Praça b)							0	0	0
Polícia Judiciária							0	0	0
Polícia de Segurança Pública - Oficial							0	0	0
Polícia de Segurança Pública - Chefe de Polícia							0	0	0
Polícia de Segurança Pública - Agente							0	0	0
Guarda Nacional Republicana - Oficial							0	0	0
Guarda Nacional Republicana - Sargento							0	0	0
Guarda Nacional Republicana - Guarda							0	0	0
Serviço Estrangeiros Fronteiras							0	0	0
Guarda Prisional							0	0	0
Outro Pessoal de Segurança c)							0	0	0
Bombeiro							0	0	0
Polícia Municipal							0	0	0
<b>Total</b>	<b>0</b>	<b>0</b>	<b>0</b>	<b>0</b>	<b>0</b>	<b>0</b>	<b>0</b>	<b>0</b>	<b>0</b>

Prestações de Serviços / Proveniência do trabalhador	União Europeia		CPLP		Outros países		TOTAL		Total
	M	F	M	F	M	F	M	F	
Tarefa							0	0	0
Avença							0	0	0
<b>Total</b>	<b>0</b>	<b>0</b>	<b>0</b>	<b>0</b>	<b>0</b>	<b>0</b>	<b>0</b>	<b>0</b>	<b>0</b>

**NOTAS:**

CPLP - Comunidade dos Países de Língua Portuguesa

Considerar o total de trabalhadores estrangeiros, **não naturalizados**, em efectividade de funções no serviço em 31 de Dezembro, de acordo com a nacionalidade;

a) Considerar os cargos abrangidos pelo Estatuto do Pessoal Dirigente (Leis nº 2/2004, de 15 de janeiro e 51/2005, de 30 e Agosto e republicado pela Lei nº 64/2011,

b) Postos das carreiras militares dos três ramos das Forças Armadas (Exército, Marinha e Força Aérea);

c) Registrar outro pessoal de segurança não considerado nas carreira ou grupos anteriores, incluindo os trabalhadores pertencentes aos corpos especiais SIS (Serviço de Informações Estratégicas de Defesa);

d) Não considerar os trabalhadores ausentes há mais de 6 meses e os trabalhadores que estão em licença sem vencimento a 31 de dezembro.

**Quadro 6: Contagem de trabalhadores portadores de deficiência por grupo/cargo/carreira, segundo o escalão etário e género, em 31 de dezembro**

Grupo/cargo/carreira	menor que 20 anos		20 - 24		25 - 29		30 - 34		35 - 39		40 - 44		45 - 49		50 - 54		55 - 59		60 - 64		65 - 69		maior ou igual a 70 anos		TOTAL		Total		
	M	F	M	F	M	F	M	F	M	F	M	F	M	F	M	F	M	F	M	F	M	F	M	F	M	F			
	Representantes do poder legislativo e de órgãos executivos																												0
Dirigente superior de 1º grau a)																											0	0	0
Dirigente superior de 2º grau a)																											0	0	0
Dirigente Intermediário de 1º grau a)																											0	0	0
Dirigente Intermediário de 2º grau a)																											0	0	0
Dirigente Intermediário de 3º grau e seguintes a)																											0	0	0
Técnico Superior											1				1		1										0	3	3
Auxiliar técnico, técnico de nível intermédio, pessoal administrativo																											0	0	0
Auxiliar operacional, operário, auxiliar																						1					0	1	1
Aprendizes e praticantes																											0	0	0
Informático																											0	0	0
Magistrado																											0	0	0
Diplomata																											0	0	0
Pessoal dos Serviços Externos do MNE - assistente de residência																											0	0	0
Pessoal de Inspeção																											0	0	0
Pessoal de Investigação Científica																											0	0	0
Docente Ensino Universitário																											0	0	0
Docente Ensino Superior Politécnico																											0	0	0
Educ. Infância e Doc. do Ens. Básico e Secundário																											0	0	0
Médico																											0	0	0
Enfermeiro																											0	0	0
Téc. Diagnóstico e Terapêutica																											0	0	0
Técnico Superior de Saúde																											0	0	0
Chefia Tributária																											0	0	0
Pessoal de Administração Tributária																											0	0	0
Pessoal Aduaneiro																											0	0	0
Conservador e Notário																											0	0	0
Oficial dos Registos e do Notariado																											0	0	0
Oficial de Justiça																											0	0	0
Forças Armadas - Oficial b)																											0	0	0
Forças Armadas - Sargento b)																											0	0	0
Forças Armadas - Praça b)																											0	0	0
Polícia Judiciária																											0	0	0
Polícia de Segurança Pública - Oficial																											0	0	0
Polícia de Segurança Pública - Chefe de Polícia																											0	0	0
Polícia de Segurança Pública - Agente																											0	0	0
Guarda Nacional Republicana - Oficial																											0	0	0
Guarda Nacional Republicana - Sargento																											0	0	0
Guarda Nacional Republicana - Guarda																											0	0	0
Serviço Estrangeiros Fronteiras																											0	0	0
Guarda Prisional																											0	0	0
Outro Pessoal de Segurança c)																											0	0	0
Bombeiro																											0	0	0
Polícia Municipal																											0	0	0
<b>Total</b>	<b>0</b>	<b>0</b>	<b>0</b>	<b>0</b>	<b>0</b>	<b>0</b>	<b>0</b>	<b>0</b>	<b>0</b>	<b>0</b>	<b>1</b>	<b>0</b>	<b>0</b>	<b>0</b>	<b>1</b>	<b>0</b>	<b>1</b>	<b>0</b>	<b>0</b>	<b>0</b>	<b>0</b>	<b>0</b>	<b>1</b>	<b>0</b>	<b>0</b>	<b>0</b>	<b>4</b>	<b>4</b>	<b>4</b>

Prestações de Serviços	menor que 20 anos		20 - 24		25 - 29		30 - 34		35 - 39		40 - 44		45 - 49		50 - 54		55 - 59		60 - 64		65 - 69		maior ou igual a 70 anos		TOTAL		Total			
	M	F	M	F	M	F	M	F	M	F	M	F	M	F	M	F	M	F	M	F	M	F	M	F	M	F				
	Tarefa																												0	0
Avença																												0	0	0
<b>Total</b>	<b>0</b>	<b>0</b>	<b>0</b>	<b>0</b>	<b>0</b>	<b>0</b>	<b>0</b>	<b>0</b>	<b>0</b>	<b>0</b>	<b>0</b>	<b>0</b>	<b>0</b>	<b>0</b>	<b>0</b>	<b>0</b>	<b>0</b>	<b>0</b>	<b>0</b>	<b>0</b>	<b>0</b>	<b>0</b>	<b>0</b>	<b>0</b>	<b>0</b>	<b>0</b>	<b>0</b>	<b>0</b>	<b>0</b>	

**NOTAS:**

- Considere o total de trabalhadores que beneficiem de redução fiscal por motivo da sua deficiência;
- a) Considerar os cargos abrangidos pelo Estatuto do Pessoal Dirigente (Lei nº 2/2004, de 15 de Janeiro e 51/2005, de 30 e Agosto e republicado pela Lei nº 64/2011, de 22 de Dezembro);
- b) Postos das carreiras militares dos três ramos das Forças Armadas (Exército, Marinha e Força Aérea);
- c) Registrar outro pessoal de segurança não considerado nas carreiras ou grupos anteriores, incluindo os trabalhadores pertencentes aos corpos especiais SIS (Serviço de Informações de Segurança) e SIED (Serviço de Informações Estratégicas de Defesa);
- d) Não considerar os trabalhadores ausentes há mais de 6 meses e os trabalhadores que estão em licença sem vencimento a 31 de dezembro.

**Quadro 7: Contagem dos trabalhadores admitidos e regressados durante o ano, por grupo/cargo/carreira e género, segundo o modo de ocupação do posto de trabalho ou modalidade de vinculação**

Grupo/cargo/carreira/ Modos de ocupação do posto de trabalho	Procedimento concursal		Cedência		Mobilidade		Regresso de licença sem vencimento ou de período experimental		Comissão de serviço		CEAGP*		Outras situações		TOTAL		TOTAL
	M	F	M	F	M	F	M	F	M	F	M	F	M	F	M	F	
Representantes do poder legislativo e de órgãos executivos															0	0	0
Dirigente superior de 1º grau a)										1					0	1	1
Dirigente superior de 2º grau a)										1					0	1	1
Dirigente intermédio de 1º grau a)										1					0	1	1
Dirigente intermédio de 2º grau a)										5					0	5	5
Dirigente intermédio de 3º grau e seguintes a)															0	0	0
Técnico Superior					2	9			1				3	2	6	11	17
Assistente técnico, técnico de nível intermédio, pessoal administrativo							1							1	0	2	2
Assistente operacional, operário, auxiliar															0	0	0
Aprendizes e praticantes															0	0	0
Informático															0	0	0
Magistrado															0	0	0
Diplomata															0	0	0
Pessoal dos Serviços Externos do MNE - assistente de residência															0	0	0
Pessoal de Inspeção															0	0	0
Pessoal de Investigação Científica															0	0	0
Docente Ensino Universitário															0	0	0
Docente Ensino Superior Politécnico															0	0	0
Educ. Infância e Doc. do Ens. Básico e Secundário															0	0	0
Médico															0	0	0
Enfermeiro															0	0	0
Téc. Diagnóstico e Terapêutica															0	0	0
Técnico Superior de Saúde															0	0	0
Chefe Tributária															0	0	0
Pessoal de Administração Tributária															0	0	0
Pessoal Aduaneiro															0	0	0
Conservador e Notário															0	0	0
Oficial dos Registos e do Notariado															0	0	0
Oficial de Justiça															0	0	0
Forças Armadas - Oficial b)															0	0	0
Forças Armadas - Sargento b)															0	0	0
Forças Armadas - Praça b)															0	0	0
Polícia Judiciária															0	0	0
Polícia de Segurança Pública - Oficial															0	0	0
Polícia de Segurança Pública - Chefe de Polícia															0	0	0
Polícia de Segurança Pública - Agente															0	0	0
Guarda Nacional Republicana - Oficial															0	0	0
Guarda Nacional Republicana - Sargento															0	0	0
Guarda Nacional Republicana - Guarda															0	0	0
Serviço Estrangeiros Fronteiras															0	0	0
Guarda Prisional															0	0	0
Outro Pessoal de Segurança c)															0	0	0
Bombeiro															0	0	0
Polícia Municipal															0	0	0
<b>Total</b>	0	0	0	0	2	10	0	0	1	8	0	0	3	3	6	21	27

Prestações de Serviços (Modalidades de vinculação)	M	F	Total
Tarefa			0
Avença			0
<b>Total</b>	0	0	0

**Notas:**

- Considerar o total de efectivos admitidos pela 1ª vez ou regressados ao serviço entre 1 de Janeiro e 31 de Dezembro inclusive;
- \* Curso de Estudos Avançados em Gestão Pública. No caso de origens judiciais considere, ainda, os formandos do CEAGPA;
- a) Considerar os cargos abrangidos pelo Estatuto do Pessoal Dirigente (Lei nº 2/2004, de 15 de Janeiro e 51/2005, de 30 e Agosto e republicado pela Lei nº 64/2011, de 22 de Dezembro);
- b) Postos das carreiras militares dos três ramos das Forças Armadas (Exército, Marinha e Força Aérea);
- c) Registrar outro pessoal de segurança não considerado nas carreiras ou grupos anteriores, incluindo os trabalhadores pertencentes aos corpos especiais SIS (Serviço de Informações de Segurança) e SIED (Serviço de Informações Estratégicas de Defesa);

**Quadro 8: Contagem das saídas de trabalhadores nomeados ou em comissão de serviço, por grupo/cargo/carreira, segundo o motivo de saída e género**

Grupo/cargo/carreira/ Motivos de saída (durante o ano)	Morte		Reforma/ Aposentação		Limite de idade		Conclusão sem sucesso do período experimental		Cessação por mútuo acordo		Exoneração a pedido do trabalhador		Aplicação de pena disciplinar expulsa		Mobilidade		Cedência		Comissão de serviço		Outras situações		TOTAL		Total	
	M	F	M	F	M	F	M	F	M	F	M	F	M	F	M	F	M	F	M	F	M	F	M	F		
Representantes do poder legislativo e de órgãos executivos																								0	0	0
Dirigente superior de 1º grau a)																						1		1	0	1
Dirigente superior de 2º grau a)																								0	0	0
Dirigente intermédio de 1º grau a)																								0	0	0
Dirigente intermédio de 2º grau a)																							2	0	2	2
Dirigente intermédio de 3º grau e seguintes a)																								0	0	0
Técnico Superior				3											2	4			1	1		4	4	7	12	19
Assistente técnico, técnico de nível intermédio, pessoal administrativo				1																		1	0	2	2	
Assistente operacional, operário, auxiliar															1								1	0	1	
Aprendizes e praticantes																								0	0	0
Informático																								0	0	0
Magistrado																								0	0	0
Diplomata																								0	0	0
Pessoal dos Serviços Externos do MNE - assistente de residência																								0	0	0
Pessoal de Inspeção																								0	0	0
Pessoal de Investigação Científica																								0	0	0
Docente Ensino Universitário																								0	0	0
Docente Ensino Superior Politécnico																								0	0	0
Educ. Infância e Doc. do Ens. Básico e Secundário																								0	0	0
Médico																								0	0	0
Enfermeiro																								0	0	0
Téc. Diagnóstico e Terapêutica																								0	0	0
Técnico Superior de Saúde																								0	0	0
Chefia Tributária																								0	0	0
Pessoal de Administração Tributária																								0	0	0
Pessoal Aduaneiro																								0	0	0
Conservador e Notário																								0	0	0
Oficial dos Registos e do Notariado																								0	0	0
Oficial de Justiça																								0	0	0
Forças Armadas - Oficial b)																								0	0	0
Forças Armadas - Sargento b)																								0	0	0
Forças Armadas - Praça b)																								0	0	0
Polícia Judiciária																								0	0	0
Polícia de Segurança Pública - Oficial																								0	0	0
Polícia de Segurança Pública - Chefe de Polícia																								0	0	0
Polícia de Segurança Pública - Agente																								0	0	0
Guarda Nacional Republicana - Oficial																								0	0	0
Guarda Nacional Republicana - Sargento																								0	0	0
Guarda Nacional Republicana - Guarda																								0	0	0
Serviço Estrangeiros Fronteiras																								0	0	0
Guarda Prisional																								0	0	0
Outro Pessoal de Segurança c)																								0	0	0
Bombeiro																								0	0	0
Polícia Municipal																								0	0	0
<b>Total</b>	<b>0</b>	<b>0</b>	<b>0</b>	<b>4</b>	<b>0</b>	<b>0</b>	<b>0</b>	<b>0</b>	<b>0</b>	<b>0</b>	<b>0</b>	<b>0</b>	<b>0</b>	<b>0</b>	<b>3</b>	<b>4</b>	<b>0</b>	<b>0</b>	<b>1</b>	<b>1</b>	<b>5</b>	<b>7</b>	<b>9</b>	<b>16</b>	<b>25</b>	

**NOTAS:**

Incluir todos os trabalhadores em regime de Nomeação ao abrigo do art. 8º e em Comissão de Serviço ao abrigo do art. 9º da LTFP, aprovada em anexo à Lei nº 35/2014, de 20 de junho

a) Considerar os cargos abrangidos pelo Estatuto do Pessoal Dirigente (Leis nº 2/2004, de 15 de janeiro e 51/2005, de 30 e agosto e republicado pela Lei nº 64/2011, de 22 de dezembro);

b) Postos das carreiras militares dos três ramos das Forças Armadas (Exército, Marinha e Força Aérea);

c) Registrar outro pessoal de segurança não considerado nas carreiras ou grupos anteriores, incluindo os trabalhadores pertencentes aos corpos especiais SIS (Serviço de Informações de Segurança) e SIED (Serviço de Informações Estratégicas de Defesa);

**Quadro 9: Contagem das saídas de trabalhadores contratados, por grupo/cargo/carreira, segundo o motivo de saída e género**

Grupo/cargo/carreira/ Motivos de saída (durante o ano)	Morte		Caducidade (termo)		Reforma/ Aposentação		Limite de idade		Conclusão sem sucesso do período experimental		Revogação (cessação por mútuo acordo)		Resolução (por iniciativa do trabalhador)		Denúncia (por iniciativa do trabalhador)		Despedimento por inadaptação		Despedimento colectivo		Despedimento por extinção do posto de trabalho		Mobilidade		Cedência		Outras situações		TOTAL		Total		
	M	F	M	F	M	F	M	F	M	F	M	F	M	F	M	F	M	F	M	F	M	F	M	F	M	F	M	F	M	F			
Representantes do poder legislativo e de órgãos executivos																															0	0	0
Dirigente superior de 1º grau a)																															0	0	0
Dirigente superior de 2º grau a)																															0	0	0
Dirigente intermédio de 1º grau a)																															0	0	0
Dirigente intermédio de 2º grau a)																															0	0	0
Dirigente intermédio de 3º grau e seguintes a)																															0	0	0
Técnico Superior																															2		1
Assistente técnico, técnico de nível intermédio, pessoal administrativo																															2		1
Assistente operacional, operário, auxiliar																															0	0	0
Aprendizes e praticantes																															0	0	0
Informático																															0	0	0
Magistrado																															0	0	0
Diplomata																															0	0	0
Pessoal dos Serviços Externos do MNE - assistente de residência																															0	0	0
Pessoal de Inspeção																															0	0	0
Pessoal de Investigação Científica																															0	0	0
Docente Ensino Universitário																															0	0	0
Docente Ensino Superior Politécnico																															0	0	0
Educ. Infância e Doc. do Ens. Básico e Secundário																															0	0	0
Médico																															0	0	0
Enfermeiro																															0	0	0
Téc. Diagnóstico e Terapêutica																															0	0	0
Técnico Superior de Saúde																															0	0	0
Chefia Tributária																															0	0	0
Pessoal de Administração Tributária																															0	0	0
Pessoal Aduaneiro																															0	0	0
Conservador e Notário																															0	0	0
Oficial dos Registos e do Notariado																															0	0	0
Oficial de Justiça																															0	0	0
Forças Armadas - Oficial b)																															0	0	0
Forças Armadas - Sargento b)																															0	0	0
Forças Armadas - Praça b)																															0	0	0
Polícia Judiciária																															0	0	0
Polícia de Segurança Pública - Oficial																															0	0	0
Polícia de Segurança Pública - Chefe de Polícia																															0	0	0
Polícia de Segurança Pública - Agente																															0	0	0
Guarda Nacional Republicana - Oficial																															0	0	0
Guarda Nacional Republicana - Sargento																															0	0	0
Guarda Nacional Republicana - Guarda																															0	0	0
Serviço Estrangeiros Fronteiras																															0	0	0
Guarda Prisional																															0	0	0
Outro Pessoal de Segurança c)																															0	0	0



**Quadro 10: Contagem dos postos de trabalho previstos e não ocupados durante o ano, por grupo/cargo/carreira, segundo a dificuldade de recrutamento**

Grupo/cargo/carreira/ Dificuldades de recrutamento	Não abertura de procedimento concursal	Impugnação do procedimento concursal	Falta de autorização da entidade competente	Procedimento concursal improcedente	Procedimento concursal em desenvolvimento	Total
Representantes do poder legislativo e de órgãos executivos						0
Dirigente superior de 1º grau a)						0
Dirigente superior de 2º grau a)						0
Dirigente intermédio de 1º grau a)						0
Dirigente intermédio de 2º grau a)						0
Dirigente intermédio de 3º grau e seguintes a)						0
Técnico Superior	18				11	29
Assistente técnico, técnico de nível intermédio, pessoal administrativo	2					2
Assistente operacional, operário, auxiliar	1					1
Aprendizes e praticantes						0
Informático						0
Magistrado						0
Diplomata						0
Pessoal dos Serviços Externos do MNE - assistente de residência						0
Pessoal de Inspeção						0
Pessoal de Investigação Científica						0
Docente Ensino Universitário						0
Docente Ensino Superior Politécnico						0
Educ. Infância e Doc. do Ens. Básico e Secundário						0
Médico						0
Enfermeiro						0
Téc. Diagnóstico e Terapêutica						0
Técnico Superior de Saúde						0
Chefia Tributária						0
Pessoal de Administração Tributária						0
Pessoal Aduaneiro						0
Conservador e Notário						0
Oficial dos Registos e do Notariado						0
Oficial de Justiça						0
Forças Armadas - Oficial b)						0
Forças Armadas - Sargento b)						0
Forças Armadas - Praça b)						0
Polícia Judiciária						0
Polícia de Segurança Pública - Oficial						0
Polícia de Segurança Pública - Chefe de Polícia						0
Polícia de Segurança Pública - Agente						0
Guarda Nacional Republicana - Oficial						0
Guarda Nacional Republicana - Sargento						0
Guarda Nacional Republicana - Guarda						0
Serviço Estrangeiros Fronteiras						0
Guarda Prisional						0
Outro Pessoal de Segurança c)						0
Bombeiro						0
Polícia Municipal						0
<b>Total</b>	<b>21</b>	<b>0</b>	<b>0</b>	<b>0</b>	<b>11</b>	<b>32</b>

**Notas:**

- Para cada grupo, cargo ou carreira, indique o número de postos de trabalho previstos no mapa de pessoal, mas não ocupados durante o ano, por motivo de:

- não abertura de procedimento concursal, por razões imputáveis ao serviço;
- impugnação do procedimento concursal, devido a recurso com efeitos suspensivos ou anulação do procedimento;
- recrutamento não autorizado por não satisfação do pedido formulado à entidade competente;
- procedimento concursal improcedente, deserto, inexistência ou desistência dos candidatos aprovados;
- procedimento concursal em desenvolvimento.

a) Considerar os cargos abrangidos pelo Estatuto do Pessoal Dirigente (Leis nº 2/2004, de 15 de janeiro e 51/2005, de 30 e Agosto e republicado pela Lei nº 64/2011, de 22 de Dezembro);

b) Postos das carreiras militares dos três ramos das Forças Armadas (Exército, Marinha e Força Aérea);

c) Registrar outro pessoal de segurança não considerado nas carreiras ou grupos anteriores, incluindo os trabalhadores pertencentes aos corpos especiais SIS (Serviço de Informações de Segurança) e SIED (Serviço de Informações Estratégicas de Defesa);

**Quadro 11: Contagem das mudanças de situação dos trabalhadores, por grupo/cargo/carreira, segundo o motivo e género**

Grupo/cargo/carreira/ Tipo de mudança	Promoções (carreiras não revistas e carreiras substâncies)		Alteração obrigatória do posicionamento remuneratório (1)		Alteração do posicionamento remuneratório por opção gestionária (2)		Procedimento concursal		Consolidação de mobilidade na categoria (3)		TOTAL		Total	
	M	F	M	F	M	F	M	F	M	F	M	F		
Representantes do poder legislativo e de órgãos executivos											0	0	0	
Dirigente superior de 1º grau a)											0	0	0	
Dirigente superior de 2º grau a)											0	0	0	
Dirigente intermédio de 1º grau a)											0	0	0	
Dirigente intermédio de 2º grau a)											0	0	0	
Dirigente intermédio de 3º grau e seguintes a)											0	0	0	
Técnico Superior			2	14						4	2	18	20	
Assistente técnico, técnico de nível intermédio, pessoal administrativo			3	6						1	3	7	10	
Assistente operacional, operário, auxiliar			1	1							1	1	2	
Aprendizes e praticantes											0	0	0	
Informático				1							0	1	1	
Magistrado											0	0	0	
Diplomata											0	0	0	
Pessoal dos Serviços Externos do MNE - assistente de residência											0	0	0	
Pessoal de Inspeção											0	0	0	
Pessoal de Investigação Científica											0	0	0	
Docente Ensino Universitário											0	0	0	
Docente Ensino Superior Politécnico											0	0	0	
Educ. Infância e Doc. do Ens. Básico e Secundário											0	0	0	
Médico											0	0	0	
Enfermeiro											0	0	0	
Téc. Diagnóstico e Terapêutica											0	0	0	
Técnico Superior de Saúde											0	0	0	
Chefia Tributária											0	0	0	
Pessoal de Administração Tributária											0	0	0	
Pessoal Aduaneiro											0	0	0	
Conservador e Notário											0	0	0	
Oficial dos Registos e do Notariado											0	0	0	
Oficial de Justiça											0	0	0	
Forças Armadas - Oficial b)											0	0	0	
Forças Armadas - Sargento b)											0	0	0	
Forças Armadas - Praça b)											0	0	0	
Polícia Judiciária											0	0	0	
Polícia de Segurança Pública - Oficial											0	0	0	
Polícia de Segurança Pública - Chefe de Polícia											0	0	0	
Polícia de Segurança Pública - Agente											0	0	0	
Guarda Nacional Republicana - Oficial											0	0	0	
Guarda Nacional Republicana - Sargento											0	0	0	
Guarda Nacional Republicana - Guarda											0	0	0	
Serviço Estrangeiros Fronteiras											0	0	0	
Guarda Prisional											0	0	0	
Outro Pessoal de Segurança c)											0	0	0	
Bombeiro											0	0	0	
Polícia Municipal											0	0	0	
<b>Total</b>		0	0	6	22	0	0	0	0	0	5	6	27	33

**NOTAS:**

(1) e (2) - Artigos 156º, 157º e 158 da LTFP, aprovada em anexo à Lei nº 35/2014, de 20 de junho

(3) - Artigo 99º da LTFP, aprovada em anexo à Lei nº 35/2014, de 20 de junho

a) Considerar os cargos abrangidos pelo Estatuto do Pessoal Dirigente (Lei nº 2/2004, de 15 de Janeiro e 51/2005, de 30 e Agosto e republicado pela Lei nº 64/2011, de 22 de Dezembro);

b) Postos das carreiras militares dos três ramos das Forças Armadas (Exército, Marinha e Força Aérea);

c) Registrar outro pessoal de segurança não considerado nas carreiras ou grupos anteriores, incluindo os trabalhadores pertencentes aos corpos especiais S5 (Serviço de Informações de Segurança) e SIED (Serviço de Informações Estratégicas de Defesa);

**Quadro 12: Contagem dos trabalhadores por grupo/cargo/carreira, segundo a modalidade de horário de trabalho e género, em 31 de dezembro**

SE Células a vermelho - Totais não estão iguais aos do Quadro1

Grupo/cargo/carreira	Rígido		Flexível		Desfasado		Jornada contínua		Trabalho por turnos		Específica (*)		Inibição de horário		TOTAL		Total	
	M	F	M	F	M	F	M	F	M	F	M	F	M	F	M	F		
Representantes do poder legislativo e de órgãos executivos																	0	0
Dirigente superior de 1º grau a)															1	0	1	1
Dirigente superior de 2º grau a)															1	0	1	1
Dirigente intermédio de 1º grau a)															2	3	2	3
Dirigente intermédio de 2º grau a)															5	8	5	8
Dirigente intermédio de 3º grau e seguintes a)																	0	0
Técnico Superior			11	34			1	3							2	12	39	51
Assistente técnico, técnico de nível intermédio, pessoal administrativo			4	10				4								4	14	18
Assistente operacional, operário, auxiliar			2	2										1		3	2	5
Aprendizes e praticantes																0	0	0
Informático				2				1								0	3	3
Magistrado																0	0	0
Diplomata																0	0	0
Pessoal dos Serviços Externos do MNE - assistente de residência																0	0	0
Pessoal de Inspeção																0	0	0
Pessoal de Investigação Científica																0	0	0
Docente Ensino Universitário																0	0	0
Docente Ensino Superior Politécnico																0	0	0
Educ. Infância e Doc. do Ens. Básico e Secundário																0	0	0
Médico																0	0	0
Enfermeiro																0	0	0
Téc. Diagnóstico e Terapêutica																0	0	0
Técnico Superior de Saúde																0	0	0
Chefia Tributária																0	0	0
Pessoal de Administração Tributária																0	0	0
Pessoal Aduaneiro																0	0	0
Conservador e Notário																0	0	0
Oficial dos Registos e do Notariado																0	0	0
Oficial de Justiça																0	0	0
Forças Armadas - Oficial b)																0	0	0
Forças Armadas - Sargento b)																0	0	0
Forças Armadas - Praça b)																0	0	0
Polícia Judiciária																0	0	0
Polícia de Segurança Pública - Oficial																0	0	0
Polícia de Segurança Pública - Chefe de Polícia																0	0	0
Polícia de Segurança Pública - Agente																0	0	0
Guarda Nacional Republicana - Oficial																0	0	0
Guarda Nacional Republicana - Sargento																0	0	0
Guarda Nacional Republicana - Guarda																0	0	0
Serviço Estrangeiros Fronteiras																0	0	0
Guarda Prisional																0	0	0
Outro Pessoal de Segurança c)																0	0	0
Bombeiro																0	0	0
Polícia Municipal																0	0	0
<b>Total</b>	<b>0</b>	<b>0</b>	<b>17</b>	<b>48</b>	<b>0</b>	<b>0</b>	<b>1</b>	<b>8</b>	<b>0</b>	<b>0</b>	<b>0</b>	<b>0</b>	<b>0</b>	<b>8</b>	<b>15</b>	<b>26</b>	<b>71</b>	<b>97</b>

**NOTAS:**

Os totais dos quadros 1, 2, 3, 4, 12, 13 e 17 devem ser iguais, por grupo/cargo/carreira e por género.

(\*) Artigo 110º da LTFP, aprovada em anexo à Lei nº 35/2014, de 20 de Junho

a) Considerar os cargos abrangidos pelo Estatuto do Pessoal Dirigente (Lei nº 2/2004, de 15 de Janeiro e 51/2005, de 30 e Agosto e republicado pela Lei nº 64/2011, de 22 de Dezembro);

b) Postos das carreiras militares dos três ramos das Forças Armadas (Exército, Marinha e Força Aérea);

c) Registrar outro pessoal de segurança não considerado nas carreiras ou grupos anteriores, incluindo os trabalhadores pertencentes aos corpos especiais SIS (Serviço de Informações de Segurança) e SIED (Serviço de Informações Estratégicas de Defesa);

d) Considerar a meia jornada (Lei 84/2015, de 7/08)

Quadro 13: Contagem dos trabalhadores por grupo/cargo/carreira, segundo o período normal de trabalho (PNT) e género, em 31 de dezembro

SE Células a vermelho - Totais não estão iguais aos do Quadro?

Grupo/cargo/carreira	Tempo completo																TOTAL			
	PNT inferior ao praticado a tempo completo																M	F	Total	
	Tempo parcial ou outro regime especial (*)		Tempo parcial ou outro regime especial (*)		Tempo parcial ou outro regime especial (*)		Tempo parcial ou outro regime especial (*)		Tempo parcial ou outro regime especial (*)		Tempo parcial ou outro regime especial (*)									
	células abertas para indicar nº horas/semana																células abertas para indicar nº horas/semana			
35 horas		40 horas		42 horas																
M	F	M	F	M	F	M	F	M	F	M	F	M	F	M	F	M	F			
Representantes do poder legislativo e de órgãos executivos																		0	0	0
Dirigente superior de 1º grau a)		1																0	1	1
Dirigente superior de 2º grau a)		1																0	1	1
Dirigente intermédio de 1º grau a)	2	3																2	3	5
Dirigente intermédio de 2º grau a)	5	8																5	8	13
Dirigente intermédio de 3º grau e seguintes a)																		0	0	0
Técnico Superior	12	39																12	39	51
Assistente técnico, técnico de nível intermédio, pessoal administrativo	4	14																4	14	18
Assistente operacional, operário, auxiliar	3	2																3	2	5
Aprendizes e praticantes																		0	0	0
Informático		3																0	3	3
Magistrado																		0	0	0
Diplomata																		0	0	0
Pessoal dos Serviços Externos do ANE - assistente de residência																		0	0	0
Pessoal de Inspeção																		0	0	0
Pessoal de Investigação Científica																		0	0	0
Docente Ensino Universitário																		0	0	0
Docente Ensino Superior Politécnico																		0	0	0
Educ. Infância e Doc. do Ens. Básico e Secundário																		0	0	0
Médico																		0	0	0
Enfermeiro																		0	0	0
Téc. Diagnóstico e Terapêutica																		0	0	0
Técnico Superior de Saúde																		0	0	0
Chefia Tributária																		0	0	0
Pessoal de Administração Tributária																		0	0	0
Pessoal Aduaneiro																		0	0	0
Conservador e Notário																		0	0	0
Oficial dos Registos e do Notariado																		0	0	0
Oficial de Justiça																		0	0	0
Forças Armadas - Oficial b)																		0	0	0
Forças Armadas - Sargento b)																		0	0	0
Forças Armadas - Praça b)																		0	0	0
Polícia Judiciária																		0	0	0
Polícia de Segurança Pública - Oficial																		0	0	0
Polícia de Segurança Pública - Chefe de Polícia																		0	0	0
Polícia de Segurança Pública - Agente																		0	0	0
Guarda Nacional Republicana - Oficial																		0	0	0
Guarda Nacional Republicana - Sargento																		0	0	0
Guarda Nacional Republicana - Guarda																		0	0	0
Serviço Estrangeiros Fronteiras																		0	0	0
Guarda Prisional																		0	0	0
Outro Pessoal de Segurança c)																		0	0	0
Bombeiro																		0	0	0
Polícia Municipal																		0	0	0
Total	26	71	0	0	0	0	0	0	0	0	0	0	0	0	0	0	0	26	71	97

NOTAS:

Os totais dos quadros 1, 2, 3, 4, 12, 13 e 17 devem ser iguais, por grupo/cargo/carreira e por género.

Indique para cada um dos horários de trabalho semanal, assinalados ou a assinalar, o número de trabalhadores que o praticam;

PNT - Número de horas de trabalho semanal em vigor no serviço, fixado ou autorizado por lei. No mesmo serviço pode haver diferentes períodos normais de trabalho;

(\*) Trabalho a tempo parcial, meia jornada ou outro regime: indicar o número de horas de trabalho semanais, se inferior ao praticado a tempo completo;

Quando existirem mais do que 3 horários a tempo parcial (incompletos) deve optar por estabelecer escalões em cada uma das células abertas de modo a contemplar todos os horários incompletos.

a) Considerar os cargos abrangidos pelo Estatuto do Pessoal Dirigente (Lei nº 2/2004, de 15 de Janeiro e republicado pela Lei nº 64/2011, de 22 de Dezembro);

b) Postos das carreiras militares dos três ramos das Forças Armadas (Exército, Marinha e Força Aérea);

c) Registrar outro pessoal de segurança não considerado nas carreiras ou grupos anteriores, incluindo os trabalhadores pertencentes aos corpos especiais SIS (Serviço de Informações de Segurança) e SIED (Serviço de Informações Estratégicas de Defesa);

d) Não considerar os trabalhadores ausentes há mais de 6 meses e os trabalhadores que estão em licença sem vencimento a 31 de dezembro.

**Quadro 14: Contagem das horas de trabalho suplementar durante o ano, por grupo/cargo/carreira, segundo a modalidade de prestação do trabalho e género**

Grupo/cargo/carreira/ Modalidade de prestação do trabalho suplementar	Trabalho suplementar diurno		Trabalho suplementar nocturno		Trabalho em dias de descanso semanal obrigatório		Trabalho em dias de descanso semanal complementar		Trabalho em dias feriados		TOTAL		TOTAL	
	M	F	M	F	M	F	M	F	M	F	M	F		
Representantes do poder legislativo e de órgãos executivos												0:00	0:00	0:00
Dirigente superior de 1º grau a)												0:00	0:00	0:00
Dirigente superior de 2º grau a)												0:00	0:00	0:00
Dirigente intermédio de 1º grau a)												0:00	0:00	0:00
Dirigente intermédio de 2º grau a)												0:00	0:00	0:00
Dirigente intermédio de 3º grau e seguintes a)												0:00	0:00	0:00
Técnico Superior												0:00	0:00	0:00
Assistente técnico, técnico de nível intermédio, pessoal administrativo												0:00	0:00	0:00
Assistente operacional, operário, auxiliar		25:07										25:07	0:00	25:07
Aprendizes e praticantes												0:00	0:00	0:00
Informático												0:00	0:00	0:00
Magistrado												0:00	0:00	0:00
Diplomata												0:00	0:00	0:00
Pessoal dos Serviços Externos do MNE - assistente de residência												0:00	0:00	0:00
Pessoal de Inspeção												0:00	0:00	0:00
Pessoal de Investigação Científica												0:00	0:00	0:00
Docente Ensino Universitário												0:00	0:00	0:00
Docente Ensino Superior Politécnico												0:00	0:00	0:00
Educ. Infância e Doc. do Ens. Básico e Secundário												0:00	0:00	0:00
Médico												0:00	0:00	0:00
Enfermeiro												0:00	0:00	0:00
Téc. Diagnóstico e Terapêutica												0:00	0:00	0:00
Técnico Superior de Saúde												0:00	0:00	0:00
Chefia Tributária												0:00	0:00	0:00
Pessoal de Administração Tributária												0:00	0:00	0:00
Pessoal Aduaneiro												0:00	0:00	0:00
Conservador e Notário												0:00	0:00	0:00
Oficial dos Registos e do Notariado												0:00	0:00	0:00
Oficial de Justiça												0:00	0:00	0:00
Forças Armadas - Oficial b)												0:00	0:00	0:00
Forças Armadas - Sargento b)												0:00	0:00	0:00
Forças Armadas - Praça b)												0:00	0:00	0:00
Polícia Judiciária												0:00	0:00	0:00
Polícia de Segurança Pública - Oficial												0:00	0:00	0:00
Polícia de Segurança Pública - Chefe de Polícia												0:00	0:00	0:00
Polícia de Segurança Pública - Agente												0:00	0:00	0:00
Guarda Nacional Republicana - Oficial												0:00	0:00	0:00
Guarda Nacional Republicana - Sargento												0:00	0:00	0:00
Guarda Nacional Republicana - Guarda												0:00	0:00	0:00
Serviço Estrangeiros Fronteiras												0:00	0:00	0:00
Guarda Prisional												0:00	0:00	0:00
Outro Pessoal de Segurança c)												0:00	0:00	0:00
Bombeiro												0:00	0:00	0:00
Polícia Municipal												0:00	0:00	0:00
<b>Total</b>		<b>25:07</b>	<b>0:00</b>	<b>0:00</b>	<b>0:00</b>	<b>0:00</b>	<b>0:00</b>	<b>0:00</b>	<b>0:00</b>	<b>0:00</b>	<b>0:00</b>	<b>25:07</b>	<b>0:00</b>	<b>25:07</b>

**NOTAS:**

Considerar o total de horas suplementares/extraordinárias efectuadas pelos trabalhadores do serviço entre 1 de janeiro e 31 de dezembro, nas situações identificadas;

O trabalho suplementar diurno e nocturno só contempla o trabalho suplementar efectuado em dias normais de trabalho (primeiras 2 colunas).

As 3 colunas seguintes são específicas para o trabalho suplementar em dias de descanso semanal obrigatório, complementar e feriados.

a) Considerar os cargos abrangidos pelo Estatuto do Pessoal Dirigente (Leis nº 2/2004, de 15 de janeiro e 51/2005, de 30 e Agosto e republicado pela Lei nº 64/2011, de 22 de Dezembro);

b) Postos das carreiras militares dos três ramos das Forças Armadas (Exército, Marinha e Força Aérea);

c) Registrar outro pessoal de segurança não considerado nas carreira ou grupos anteriores, incluindo os trabalhadores pertencentes aos corpos especiais SIS (Serviço de Informações de Segurança) e SIED (Serviço de Informações Estratégicas de Defesa);

**Quadro 14.1: Contagem das horas de trabalho nocturno, normal e suplementar durante o ano, por grupo/cargo/carreira, segundo o género**

Grupo/cargo/carreira/ Horas de trabalho noturno	Trabalho nocturno normal		Trabalho nocturno suplementar		TOTAL	
	M	F	M	F	M	F
Representantes do poder legislativo e de órgãos executivos					0:00	0:00
Dirigente superior de 1º grau a)					0:00	0:00
Dirigente superior de 2º grau a)					0:00	0:00
Dirigente intermédio de 1º grau a)					0:00	0:00
Dirigente intermédio de 2º grau a)					0:00	0:00
Dirigente intermédio de 3º grau e seguintes a)					0:00	0:00
Técnico Superior					0:00	0:00
Assistente técnico, técnico de nível intermédio, pessoal administrativo					0:00	0:00
Assistente operacional, operário, auxiliar					0:00	0:00
Aprendizes e praticantes					0:00	0:00
Informático					0:00	0:00
Magistrado					0:00	0:00
Diplomata					0:00	0:00
Pessoal dos Serviços Externos do MNE - assistente de residência					0:00	0:00
Pessoal de Inspeção					0:00	0:00
Pessoal de Investigação Científica					0:00	0:00
Docente Ensino Universitário					0:00	0:00
Docente Ensino Superior Politécnico					0:00	0:00
Educ. Infância e Doc. do Ens. Básico e Secundário					0:00	0:00
Médico					0:00	0:00
Enfermeiro					0:00	0:00
Téc. Diagnóstico e Terapêutica					0:00	0:00
Técnico Superior de Saúde					0:00	0:00
Chefia Tributária					0:00	0:00
Pessoal de Administração Tributária					0:00	0:00
Pessoal Aduaneiro					0:00	0:00
Conservador e Notário					0:00	0:00
Oficial dos Registos e do Notariado					0:00	0:00
Oficial de Justiça					0:00	0:00
Forças Armadas - Oficial b)					0:00	0:00
Forças Armadas - Sargento b)					0:00	0:00
Forças Armadas - Praça b)					0:00	0:00
Polícia Judiciária					0:00	0:00
Polícia de Segurança Pública - Oficial					0:00	0:00
Polícia de Segurança Pública - Chefe de Polícia					0:00	0:00
Polícia de Segurança Pública - Agente					0:00	0:00
Guarda Nacional Republicana - Oficial					0:00	0:00
Guarda Nacional Republicana - Sargento					0:00	0:00

Guarda Nacional Republicana - Guarda					0:00	0:00
Serviço Estrangeiros Fronteiras					0:00	0:00
Guarda Prisional					0:00	0:00
Outro Pessoal de Segurança c)					0:00	0:00
Bombeiro					0:00	0:00
Polícia Municipal					0:00	0:00
<b>Total</b>	<b>0:00</b>	<b>0:00</b>	<b>0:00</b>	<b>0:00</b>	<b>0:00</b>	<b>0:00</b>

**NOTAS:**

Considerar o total de horas efectuadas pelos trabalhadores do serviço entre 1 de janeiro e 31 de dezembro, nas situações identificadas;

Este quadro refere-se apenas a trabalho nocturno. Para o preenchimento da coluna “trabalho nocturno suplementar” neste quadro deve-se considerar o trabalho suplementar efectuado em dias normais e em dias de descanso semanal obrigatório, complementar e feriados.

- a) Considerar os cargos abrangidos pelo Estatuto do Pessoal Dirigente (Leis nº 2/2004, de 15 de janeiro e 51/2005, de 30 e Agosto e republicado pela Lei nº 64/2011, de 22 de Dezembro);
- b) Postos das carreiras militares dos três ramos das Forças Armadas (Exército, Marinha e Força Aérea);
- c) Registar outro pessoal de segurança não considerado nas carreiras ou grupos anteriores, incluindo os trabalhadores pertencentes aos corpos especiais SIS (Serviço de Informação e Defesa);



0:00
0:00
0:00
0:00
0:00
0:00
0:00

zembro);

ões de Segurança) e SIED (Serviço de Informações Estratégicas de

Quadro 15: Contagem dos dias de ausências ao trabalho durante o ano, por grupo/cargo/carreira, segundo o motivo de ausência e género

Grupo/cargo/carreira/ Motivos de ausência	Casamento		Proteção na parentalidade		Falecimento de familiar		Doença		Por acidente em serviço ou doença profissional		Assistência a familiares		Trabalhador-estudante		Por conta do período de férias		Com perda de vencimento		Cumprimento de pena disciplinar		Greve		Injustificadas		Outros		Total		TOTAL	
	M	F	M	F	M	F	M	F	M	F	M	F	M	F	M	F	M	F	M	F	M	F	M	F	M	F	M	F		
Representantes do poder legislativo e de órgãos executivos																												0,0	0,0	0,0
Dirigente superior de 1º grau a)																3,0												0,0	3,0	3,0
Dirigente superior de 2º grau a)																												0,0	0,0	0,0
Dirigente Intermédio de 1º grau a)								12,0								3,0	7,0											15,0	7,0	22,0
Dirigente Intermédio de 2º grau a)								15,0	21,0			2,0	5,0			9,0	14,0											26,0	40,0	66,0
Dirigente Intermédio de 3º grau e seguintes a)																												0,0	0,0	0,0
Técnico Superior			25,0	48,0	2,0	12,0	177,0	143,0				50,0				29,0	132,0					5,0		5,0	69,5	52,0	302,5	447,0	749,5	
Assistente técnico, técnico de nível intermédio, pessoal administrativo					4,0			465,0		334,0		5,0				12,0	40,0								12,5	16,0	856,5	872,5	872,5	
Assistente operacional, operário, auxiliar						4,0	22,0				14,0					4,5	1,0											40,5	5,0	45,5
Aprendizes e praticantes																												0,0	0,0	0,0
Informático						2,0										11,5						2,0				2,0	2,0	15,5	17,5	17,5
Magistrado																												0,0	0,0	0,0
Diplomata																												0,0	0,0	0,0
Pessoal dos Serviços Externos do MNE - assistente de residência																												0,0	0,0	0,0
Pessoal de Inspeção																												0,0	0,0	0,0
Pessoal de Investigação Científica																												0,0	0,0	0,0
Docente Ensino Universitário																												0,0	0,0	0,0
Docente Ensino Superior Politécnico																												0,0	0,0	0,0
Educ. Infância e Doc. do Ens. Básico e Secundário																												0,0	0,0	0,0
Médico																												0,0	0,0	0,0
Enfermeiro																												0,0	0,0	0,0
Téc. Diagnóstico e Terapêutica																												0,0	0,0	0,0
Técnico Superior de Saúde																												0,0	0,0	0,0
Chefia Tributária																												0,0	0,0	0,0
Pessoal de Administração Tributária																												0,0	0,0	0,0
Pessoal Aduaneiro																												0,0	0,0	0,0
Conservador e Notário																												0,0	0,0	0,0
Oficial dos Registos e do Notariado																												0,0	0,0	0,0
Oficial de Justiça																												0,0	0,0	0,0
Forças Armadas - Oficial b)																												0,0	0,0	0,0
Forças Armadas - Sargento b)																												0,0	0,0	0,0
Forças Armadas - Praça b)																												0,0	0,0	0,0
Polícia Judiciária																												0,0	0,0	0,0
Polícia de Segurança Pública - Oficial																												0,0	0,0	0,0
Polícia de Segurança Pública - Chefe de Polícia																												0,0	0,0	0,0
Polícia de Segurança Pública - Agente																												0,0	0,0	0,0
Guarda Nacional Republicana - Oficial																												0,0	0,0	0,0
Guarda Nacional Republicana - Sargento																												0,0	0,0	0,0
Guarda Nacional Republicana - Guarda																												0,0	0,0	0,0
Serviço Estrangeiros Fronteiras																												0,0	0,0	0,0
Guarda Prisional																												0,0	0,0	0,0
Outro Pessoal de Segurança c)																												0,0	0,0	0,0
Bombeiro																												0,0	0,0	0,0
Polícia Municipal																												0,0	0,0	0,0
Total	0,0	0,0	25,0	48,0	6,0	18,0	226,0	629,0	0,0	334,0	16,0	60,0	0,0	0,0	57,5	208,5	0,0	0,0	0,0	0,0	2,0	5,0	0,0	5,0	69,5	66,5	402,0	1.374,0	1.776,0	

NOTAS:

Considerar o total de dias completos de ausência ou períodos de meio dia:

a) Considerar os cargos abrangidos pelo Estatuto do Pessoal Dirigente (Leis nº 2/2004, de 15 de Janeiro e 51/2005, de 30 e Agosto e republicado pela Lei nº 64/2011, de 22 de Dezembro);

b) Postos das carreiras militares dos três ramos das Forças Armadas (Exército, Marinha e Força Aérea);

c) Registrar outro pessoal de segurança não considerado nas carreiras ou grupos anteriores, incluindo os trabalhadores pertencentes aos corpos especiais SIS (Serviço de Informações de Segurança) e SIED (Serviço de Informações Estratégicas de Defesa);

**Quadro 16 : Contagem dos trabalhadores em greve durante o ano, por escalão de PNT e tempo de paralisação**

Identificação da greve			
Data	Âmbito (escolher da lista em baixo)		Motivo(s) da greve
26-10-2018	Adm.Pública-Geral		Este campo contém uma lista para o(s) motivo(s) da greve. Deve ser escolhido na lista definida pelo menos 1 motivo por greve.  101_AUMENTOS SALARIAIS
PNT (*)	Nº de trabalhadores em greve	Duração da paralisação (em hh/mm)	
35 horas	6	7:00	
40 horas			
42 horas			
Trabalho a tempo parcial (**)			
Outros			
Total	6	7:00	

Substituir dd-mm-aaaa pelo dia, mês e ano respectivo da greve

(\*) Período Normal de Trabalho

[Clicar em cima das células a amarelo na seta à direita para escolher o item correspondente da lista de valores disponível](#)

(\*\*) Artigo 68º da LTFP, aprovada em anexo à Lei nº 35/2014, de 20 de junho; Lei n.º 84/2015, de 7 de agosto

Identificação da greve			
Data	Âmbito (escolher da lista em baixo)		Motivo(s) da greve
dd-mm-aaaa			Este campo contém uma lista para o(s) motivo(s) da greve. Deve ser escolhido na lista definida pelo menos 1 motivo por greve.
PNT (*)	Nº de trabalhadores em greve	Duração da paralisação (em hh/mm)	
35 horas			
40 horas			
42 horas			
Trabalho a tempo parcial (**)			
Outros			
Total	0	0:00	

Substituir dd-mm-aaaa pelo dia, mês e ano respectivo da greve

(\*) Período Normal de Trabalho

[Clicar em cima das células a amarelo na seta à direita para escolher o item correspondente da lista de valores disponível](#)

(\*\*) Artigo 68º da LTFP, aprovada em anexo à Lei nº 35/2014, de 20 de junho; Lei n.º 84/2015, de 7 de agosto

Identificação da greve			
Data	Âmbito (escolher da lista em baixo)		Motivo(s) da greve
dd-mm-aaaa			Este campo contém uma lista para o(s) motivo(s) da greve. Deve ser escolhido na lista definida pelo menos 1 motivo por greve.
PNT (*)	Nº de trabalhadores em greve	Duração da paralisação (em hh/mm)	
35 horas			
40 horas			
42 horas			
Trabalho a tempo parcial (**)			
Outros			
Total	0	0:00	

Substituir dd-mm-aaaa pelo dia, mês e ano respectivo da greve

(\*) Período Normal de Trabalho

[Clicar em cima das células a amarelo na seta à direita para escolher o item correspondente da lista de valores disponível](#)

(\*\*) Artigo 68º da LTFP, aprovada em anexo à Lei nº 35/2014, de 20 de junho; Lei n.º 84/2015, de 7 de agosto

Identificação da greve			
Data	Âmbito (escolher da lista em baixo)		Motivo(s) da greve
dd-mm-aaaa			Este campo contém uma lista para o(s) motivo(s) da greve. Deve ser escolhido na lista definida pelo menos 1 motivo por greve.
PNT (*)	Nº de trabalhadores em greve	Duração da paralisação (em hh/mm)	
35 horas			
40 horas			
42 horas			
Trabalho a tempo parcial (**)			
Outros			
Total	0	0:00	

Substituir dd-mm-aaaa pelo dia, mês e ano respectivo da greve

(\*) Período Normal de Trabalho

[Clicar em cima das células a amarelo na seta à direita para escolher o item correspondente da lista de valores disponível](#)

(\*\*) Artigo 68º da LTFP, aprovada em anexo à Lei nº 35/2014, de 20 de junho; Lei n.º 84/2015, de 7 de agosto

Identificação da greve			
Data	Âmbito (escolher da lista em baixo)		Motivo(s) da greve
dd-mm-aaaa			Este campo contém uma lista para o(s) motivo(s) da greve. Deve ser escolhido na lista definida pelo menos 1 motivo por greve.
PNT (*)	Nº de trabalhadores em greve	Duração da paralisação (em hh/mm)	
35 horas			
40 horas			
42 horas			
Trabalho a tempo parcial (**)			
Outros			
Total	0	0:00	

Substituir dd-mm-aaaa pelo dia, mês e ano respectivo da greve

(\*) Período Normal de Trabalho

[Clicar em cima das células a amarelo na seta à direita para escolher o item correspondente da lista de valores disponível](#)

## Quadro 17: Estrutura remuneratória, por género

### A - Remunerações mensais ilíquidas (brutas)

#### Mês de referência: Dezembro

(Indicar o N.º de trabalhadores de acordo com a respectiva posição remuneratória, independentemente de terem ou não recebido a remuneração ou outros abonos no mês de Dezembro)

Género / Escalão de remunerações	Número de trabalhadores		
	Masculino	Feminino	Total
Até 500 €			0
501-1000 €	7	13	20
1001-1250 €	7	13	20
1251-1500 €		2	2
1501-1750 €	2	9	11
1751-2000€	1	3	4
2001-2250 €	1	8	9
2251-2500 €		1	1
2501-2750 €	6	15	21
2751-3000 €	2	4	6
3001-3250 €		2	2
3251-3500 €			0
3501-3750 €		1	1
3751-4000 €			0
4001-4250 €			0
4251-4500 €			0
4501-4750 €			0
4751-5000 €			0
5001-5250 €			0
5251-5500 €			0
5501-5750 €			0
5751-6000 €			0
Mais de 6000 €			0
<b>Total</b>	<b>26</b>	<b>71</b>	<b>97</b>

#### NOTAS:

- Deve indicar o número de trabalhadores em cada escalão por género;
- O total do quadro 17 deve ser igual ao total dos quadros 1, 2, 3, 4, 12 e 13, por género;
- Não considerar os trabalhadores ausentes há mais de 6 meses e os trabalhadores que estão em licença;
- Remunerações mensais ilíquidas (brutas): Considerar remuneração mensal base ilíquida mais;
- Não incluir prestações sociais, subsídio de refeição e outros benefícios sociais;
- Não considerar o duodécimo do subsídio de natal.

### B - Remunerações máximas e mínimas dos trabalhadores a tempo completo

#### Período de referência: mês de Dezembro

Remuneração (€)	Euros	
	Masculino	Feminino
Mínima ( € )	580,00 €	583,58 €
Máxima ( € )	2.987,25 €	3.734,06 €

#### NOTA:

Na remuneração deve incluir o valor (euros) das remunerações, mínima e máxima; Reportar a remuneração mensal base ilíquida mais os suplementos regulares e/ou adicionais/ referen

## Quadro 18: Total dos encargos anuais com pessoal

Encargos com pessoal	Valor (Euros)
Remuneração base (*)	2.466.640,15 €
Suplementos remuneratórios	99.425,25 €
Prémios de desempenho	0,00 €
Prestações sociais	106.881,64 €
Benefícios sociais	0,00 €
Outros encargos com pessoal (**)	795.876,93 €
<b>Total</b>	<b>3.468.823,97 €</b>

### Nota:

Não incluir prestadores de serviços.

(\*) - incluindo o subsídio de férias e o subsídio de Natal.

(\*\*) registar:

- as indemnizações por férias não gozadas;
- as compensações por caducidade dos contratos dos trabalhadores saídos;
- os encargos da entidade patronal com a CGA e a Segurança Social;
- os abonos pagos ao trabalhador a aguardar aposentação até que a pensão passe a ser paga pela entidade competente.

## Quadro 18.1: Suplementos remuneratórios

Suplementos remuneratórios	Valor (Euros)
Trabalho suplementar (diurno e nocturno)	6.382,58 €
Trabalho normal nocturno	
Trabalho em dias de descanso semanal, complementar e feriados (*)	
Isonção de horário de trabalho	
Disponibilidade permanente	
Outros regimes especiais de prestação de trabalho (**)	
Risco, penosidade e insalubridade	
Fixação na periferia	
Trabalho por turnos	
Abono para falhas	
Participação em reuniões	
Ajudas de custo	30.333,71 €
Representação	61.426,03 €
Secretariado	1.282,93 €
Outros suplementos remuneratórios (***)	
<b>Total</b>	<b>99.425,25 €</b>

### Nota:

(\*) - caso não tenha sido incluído em trabalho suplementar (diurno e nocturno);

(\*\*) - incluir também tempo prolongado na carreira médica e suplemento de comando;

(\*\*\*) - incluir também o subsídio de residência.

## Quadro 18.2: Encargos com prestações sociais

Prestações sociais	Valor (Euros)
Subsídios no âmbito da protecção da parentalidade (maternidade, paternidade e adopção)	590,56 €
Abono de família	2.957,74 €
Subsídio de educação especial	
Subsídio mensal vitalício	
Subsídio para assistência de 3ª pessoa	
Subsídio de funeral	
Subsídio por morte	
Acidente de trabalho e doença profissional	
Subsídio de desemprego	
Subsídio de refeição	99.408,05 €
Outras prestações sociais	3.925,29 €
<b>Total</b>	<b>106.881,64 €</b>

## Quadro 18.3: Encargos com benefícios sociais

Benefícios de apoio social	Valor (Euros)
Grupos desportivos/casa do pessoal	
Refeitórios	
Subsídio de frequência de creche e de educação pré-escolar	
Colónias de férias	
Subsídio de estudos	
Apoio socio-económico	
Outros benefícios sociais	
<b>Total</b>	<b>0,00 €</b>

## Quadro 19: Número de acidentes de trabalho e de dias de trabalho perdidos com baixa durante o ano, por género

Acidentes de trabalho		No local de trabalho						In itinere					
		Total	Inferior a 1 dia (sem dar lugar a baixa)	1 a 3 dias de baixa	4 a 30 dias de baixa	Superior a 30 dias de baixa	Mortal	Total	Inferior a 1 dia (sem dar lugar a baixa)	1 a 3 dias de baixa	4 a 30 dias de baixa	Superior a 30 dias de baixa	Mortal
Nº total de acidentes de trabalho (AT) ocorridos no ano de referência	M	0						0					
	F	0						0					
Nº de acidentes de trabalho (AT) com baixa ocorridos no ano de referência	M	0						0					
	F	0						0					
Nº de dias de trabalho perdidos por acidentes ocorridos no ano	M	0						0					
	F	0						0					
Nº de dias de trabalho perdidos por acidentes ocorridos em anos anteriores	M	0						0					
	F	0						0					

### Notas:

Considerar os acidentes de trabalho registados num auto de notícia.

O "Nº total de acidentes" refere-se ao total de ocorrências, com baixa, sem baixa e mortais. O "Nº de acidentes com baixa" exclui os mortais. Excluir os acidentes mortais

no cálculo dos dias de trabalho perdidos na sequência de acidentes de trabalho.

## Quadro 20: Número de casos de incapacidade declarados durante o ano, relativamente aos trabalhadores vítimas de acidente de trabalho

Casos de incapacidade	Nº de casos
Casos de incapacidade permanente:	0
- absoluta	
- parcial	
- absoluta para o trabalho habitual	
Casos de incapacidade temporária e absoluta	
Casos de incapacidade temporária e parcial	
<b>Total</b>	<b>0</b>

## Quadro 21: Número de situações participadas e confirmadas de doença profissional e de dias de trabalho perdidos durante o ano

Doenças profissionais		Nº de casos	Nº de dias de ausência
Código(*)	Designação		

**Nota:**

(\*) - Conforme lista constante do DR nº 6/2001, de 3 de Maio, actualizado pelo DR nº 76/2007, de 17 de Julho.

## Quadro 22: Número e encargos das actividades de medicina no trabalho ocorridas durante o ano

Actividades de medicina no trabalho	Número	Valor (Euros)
Total dos exames médicos efectuados:	0	0,00 €
Exames de admissão		
Exames periódicos		
Exames ocasionais e complementares		
Exames de cessação de funções		
Despesas com a medicina no trabalho (*)		
Visitas aos postos de trabalho		

**Nota:**

(\*) incluir os montantes pagos aos médicos, enfermeiros, outros técnicos de saúde e técnicos de higiene e segurança no trabalho que prestaram serviço durante o ano, desde que não tenham sido contabilizados no quadro 1. ("pessoas ao serviço em 31 de Dezembro"), as despesas efectuadas com a aquisição de medicamentos, meios auxiliares de diagnóstico, exames médicos e todo e qualquer gasto relacionado com a medicina do trabalho, à exceção dos montantes investidos em infraestruturas.

**Quadro 23: Número de intervenções das comissões de segurança e saúde no trabalho ocorridas durante o ano, por tipo**

Segurança e saúde no trabalho Intervenções das comissões	Número
Reuniões da Comissão	
Visitas aos locais de trabalho	
Outras	

**Quadro 24: Número de trabalhadores sujeitos a acções de reintegração profissional em resultado de acidentes de trabalho ou doença profissional durante o ano**

Segurança e saúde no trabalho Acções de reintegração profissional	Número
Alteração das funções exercidas	
Formação profissional	
Adaptação do posto de trabalho	
Alteração do regime de duração do trabalho	
Mobilidade interna	

**Nota:**

Artigo 23º do Decreto-Lei nº 503/99, de 20 de Novembro, alterado pelo Decreto-Lei nº 50-C/2007, de 6 de Março e pela Lei nº 64-A/2008, de 31 de Dezembro.

## Quadro 25: Número de acções de formação e sensibilização em matéria de segurança e saúde no trabalho

Segurança e saúde no trabalho Acções de formação	Número
Acções realizadas durante o ano	
Trabalhadores abrangidos pelas acções realizadas	

## Quadro 26: Custos com a prevenção de acidentes e doenças profissionais durante o ano

Segurança e saúde no trabalho Custos	Valor (Euros)
Encargos de estrutura de medicina e segurança no trabalho (a)	
Equipamento de protecção (b)	
Formação em prevenção de riscos (c)	
Outros custos com a prevenção de acidentes e doenças profissionais (d)	

**Nota:**

(a) Encargos na organização dos serviços de segurança e saúde no trabalho e encargos na organização / modificação dos espaços de trabalho

(b) Encargos na aquisição de bens ou equipamentos

(c) Encargos na formação, informação e consulta

(d) Incluir única e exclusivamente os encargos com a criação e manutenção de estruturas destinadas à medicina do trabalho e à segurança do trabalhador no exercício da sua profissão.

## Quadro 27: Contagem relativa a participações em acções de formação profissional durante o ano, por tipo de acção, segundo a duração

Tipo de acção/duração	Menos de 30 horas	De 30 a 59 horas	de 60 a 119 horas	120 horas ou mais	Total
Internas					0
Externas	62				62
Total	62	0	0	0	62

### Notas:

Relativamente às acções de formação profissional realizadas durante o ano e em que tenham participado os efectivos do serviço, considerar como:

- acção interna, organizada pela entidade;
- acção externa, organizada por outras entidades;

- N.º de participações = n.º trabalhadores na acção 1 + n.º trabalhadores na acção 2 +...+ n.º trabalhadores na acção n (exemplo: se o mesmo trabalhador participou em 2 acções diferentes ou iguais com datas diferentes, conta como 2 participações);

## Quadro 28: Contagem relativa a participações em acções de formação durante o ano, por grupo/cargo/carreira, segundo o tipo de acção

Grupo/cargo/carreira/ Nº de participações e de participantes	Acções internas	Acções externas	TOTAL	
	Nº de participações	Nº de participações	Nº de participações (*)	Nº de participantes (**)
Representantes do poder legislativo e de órgãos executivos			0	
Dirigente superior de 1º grau a)		1	1	1
Dirigente superior de 2º grau a)		2	2	1
Dirigente intermédio de 1º grau a)		3	3	1
Dirigente intermédio de 2º grau a)		5	5	4
Dirigente intermédio de 3º grau e seguintes a)			0	
Técnico Superior		50	50	28
Assistente técnico, técnico de nível intermédio, pessoal administrativo		1	1	1
Assistente operacional, operário, auxiliar			0	
Aprendizes e praticantes			0	
Informático			0	
Magistrado			0	
Diplomata			0	
Pessoal dos Serviços Externos do MNE - administrativo			0	
Pessoal dos Serviços Externos do MNE - operacional			0	
Pessoal de Inspeção			0	
Pessoal de Investigação Científica			0	
Docente Ensino Universitário			0	
Docente Ensino Superior Politécnico			0	
Educ. Infância e Doc. do Ens. Básico e Secundário			0	
Médico			0	
Enfermeiro			0	
Téc. Diagnóstico e Terapêutica			0	
Técnico Superior de Saúde			0	
Chefia Tributária			0	
Pessoal de Administração Tributária			0	
Pessoal Aduaneiro			0	
Conservador e Notário			0	
Oficial dos Registos e do Notariado			0	
Oficial de Justiça			0	

Forças Armadas - Oficial b)			0	
Forças Armadas - Sargento b)			0	
Forças Armadas - Praça b)			0	
Polícia Judiciária			0	
Polícia de Segurança Pública - Oficial			0	
Polícia de Segurança Pública - Chefe de Polícia			0	
Polícia de Segurança Pública - Agente			0	
Guarda Nacional Republicana - Oficial			0	
Guarda Nacional Republicana - Sargento			0	
Guarda Nacional Republicana - Guarda			0	
Serviço Estrangeiros Fronteiras			0	
Guarda Prisional			0	
Outro Pessoal de Segurança c)			0	
Bombeiro			0	
Polícia Municipal			0	
<b>Total</b>	<b>0</b>	<b>62</b>	<b>62</b>	<b>36</b>

Totais devem ser iguais aos do Q. 27

**Notas:**

(\*) - N.º de participações = n.º trabalhadores na acção 1 + n.º trabalhadores na acção 2 +...+ n.º trabalhadores na acção n (exemplo: se o mesmo trabalhador participou em 2 acções diferentes ou iguais com datas diferentes, conta como 2 participações);

(\*\*) - Considerar o total de trabalhadores que, em cada grupo/cargo/carreira, participou em pelo menos 1 acção de formação (exemplo: se o mesmo trabalhador participou em 2 acções diferentes ou iguais com datas diferentes, conta apenas como 1 participante);

a) Considerar os cargos abrangidos pelo Estatuto do Pessoal Dirigente (Leis nº 2/2004, de 15 de janeiro e 51/2005, de 30 e Agosto e republicado pela Lei nº 64/2011, de 22 de Dezembro);

b) Postos das carreiras militares dos três ramos das Forças Armadas (Exército, Marinha e Força Aérea);

c) Registar outro pessoal de segurança não considerado nas carreiras ou grupos anteriores, incluindo os trabalhadores pertencentes aos corpos especiais SIS (Serviço de Informações de Segurança) e SIED (Serviço de Informações Estratégicas de Defesa);

## Quadro 29: Contagem das horas dispendidas em formação durante o ano, por grupo/cargo/carreira, segundo o tipo de acção

Grupo/cargo/carreira/ dEpendidas	Horas	Horas dEpendidas em acções internas	Horas dEpendidas em acções externas	Total de horas em acções de formação
Representantes do poder legislativo e de órgãos executivos				0:00
Dirigente superior de 1º grau a)			6:00	6:00
Dirigente superior de 2º grau a)			27:00	27:00
Dirigente intermédio de 1º grau a)			13:30	13:30
Dirigente intermédio de 2º grau a)			63:00	63:00
Dirigente intermédio de 3º grau e seguintes a)				0:00
Técnico Superior			475:90	#VALOR!
Assistente técnico, técnico de nível intermédio, pessoal administrativo			21:00	21:00
Assistente operacional, operário, auxiliar				0:00
Aprendizes e praticantes				0:00
Informático				0:00
Magistrado				0:00
Diplomata				0:00
Pessoal dos Serviços Externos do MNE - administrativo				0:00
Pessoal dos Serviços Externos do MNE - operacional				0:00
Pessoal de Inspeção				0:00

Pessoal de Investigação Científica			0:00
Docente Ensino Universitário			0:00
Docente Ensino Superior Politécnico			0:00
Educ. Infância e Doc. do Ens. Básico e Secundário			0:00
Médico			0:00
Enfermeiro			0:00
Téc. Diagnóstico e Terapêutica			0:00
Técnico Superior de Saúde			0:00
Chefia Tributária			0:00
Pessoal de Administração Tributária			0:00
Pessoal Aduaneiro			0:00
Conservador e Notário			0:00
Oficial dos Registos e do Notariado			0:00
Oficial de Justiça			0:00
Forças Armadas - Oficial b)			0:00
Forças Armadas - Sargento b)			0:00
Forças Armadas - Praça b)			0:00
Polícia Judiciária			0:00
Polícia de Segurança Pública - Oficial			0:00
Polícia de Segurança Pública - Chefe de Polícia			0:00
Polícia de Segurança Pública - Agente			0:00
Guarda Nacional Republicana - Oficial			0:00
Guarda Nacional Republicana - Sargento			0:00
Guarda Nacional Republicana - Guarda			0:00
Serviço Estrangeiros Fronteiras			0:00
Guarda Prisional			0:00
Outro Pessoal de Segurança c)			0:00
Bombeiro			0:00
Polícia Municipal			0:00

**Notas:**

Considerar as horas despendidas por todos os efectivos do serviço em cada um dos tipos de acções de formação realizadas durante o ano;

a) Considerar os cargos abrangidos pelo Estatuto do Pessoal Dirigente (Leis nº 2/2004, de 15 de janeiro e 51/2005, de 30 e Agosto e republicado pela Lei nº 64/2011, de 22 de Dezembro);

b) Postos das carreiras militares dos três ramos das Forças Armadas (Exército, Marinha e Força Aérea);

c) Registrar outro pessoal de segurança não considerado nas carreiras ou grupos anteriores, incluindo os trabalhadores pertencentes aos corpos especiais SIS (Serviço de Informações de Segurança) e SIED (Serviço de Informações Estratégicas de Defesa);

### Quadro 30: Despesas anuais com formação

Tipo de acção/valor	Valor (Euros)
Despesa com acções internas	
Despesa com acções externas	3.664,28 €
<b>Total</b>	<b>3.664,28 €</b>

**Notas:**

i) Considerar as despesas efectuadas durante ano em actividades de formação e suportadas pelo orçamento da entidade;

## Quadro 31: Relações profissionais

Relações profissionais	Número
Trabalhadores sindicalizados	7
Elementos pertencentes a comissões de trabalhadores	
Total de votantes para comissões de trabalhadores	

## Quadro 32: Disciplina

Disciplina	Número
Processos transitados do ano anterior	
Processos instaurados durante o ano	
Processos transitados para o ano seguinte	
Processos decididos - total:	0
* Arquivados	
* Repreensão escrita	
* Multa	
* Suspensão	
* Demissão (1)	
* Despedimento por facto imputável ao trabalhador (2)	
* Cessação da comissão de serviço	

Notas:

(1) - para trabalhadores Nomeados

(2) - para trabalhadores em Contratos de Trabalho em Funções Públicas