

Direção-Geral das Atividades Económicas

# RELATÓRIO DE ATIVIDADES 2015 - Anexos



**REPÚBLICA  
PORTUGUESA**

Direção - Geral das Atividades  
Económicas



## ÍNDICE:

|           |   |
|-----------|---|
| ANEXO I   | Organograma da DGAE - 2012-2015                         |
| ANEXO II  | Organograma da DGAE - 2015-2016                         |
| ANEXO III | QUAR da DGAE - Resultados                               |
| ANEXO IV  | Questionário de satisfação - Destinatários dos serviços |
| ANEXO V   | Questionário de satisfação - Trabalhadores              |
| ANEXO VI  | Balanço Social  |

# RELATÓRIO DE ATIVIDADES 2015 - Anexo I



**REPÚBLICA  
PORTUGUESA**

Direção - Geral das Atividades  
Económicas



Direção-Geral das Atividades Económicas

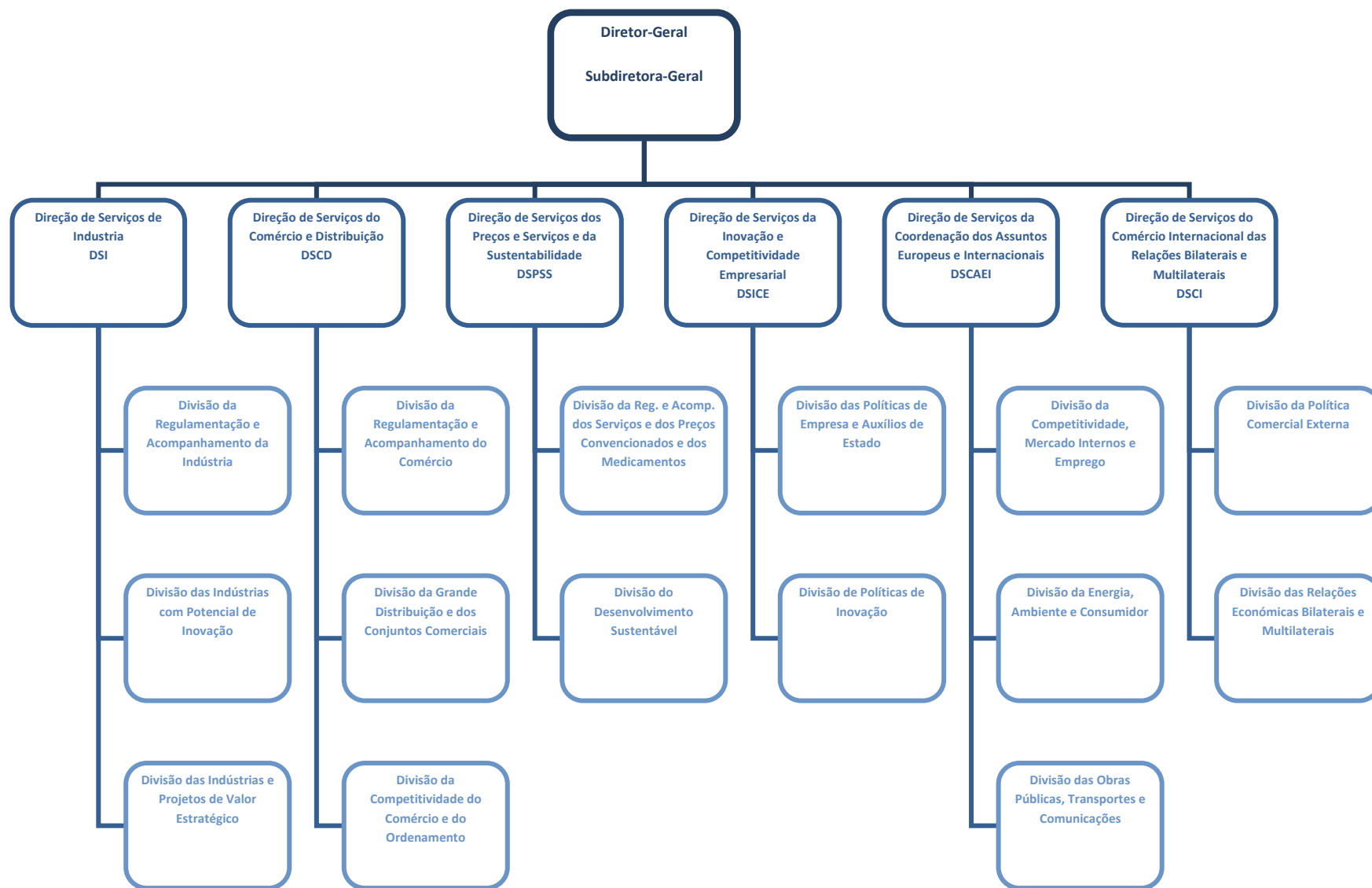

# RELATÓRIO DE ATIVIDADES 2015 - Anexo II



**REPÚBLICA  
PORTUGUESA**

Direção - Geral das Atividades  
Económicas

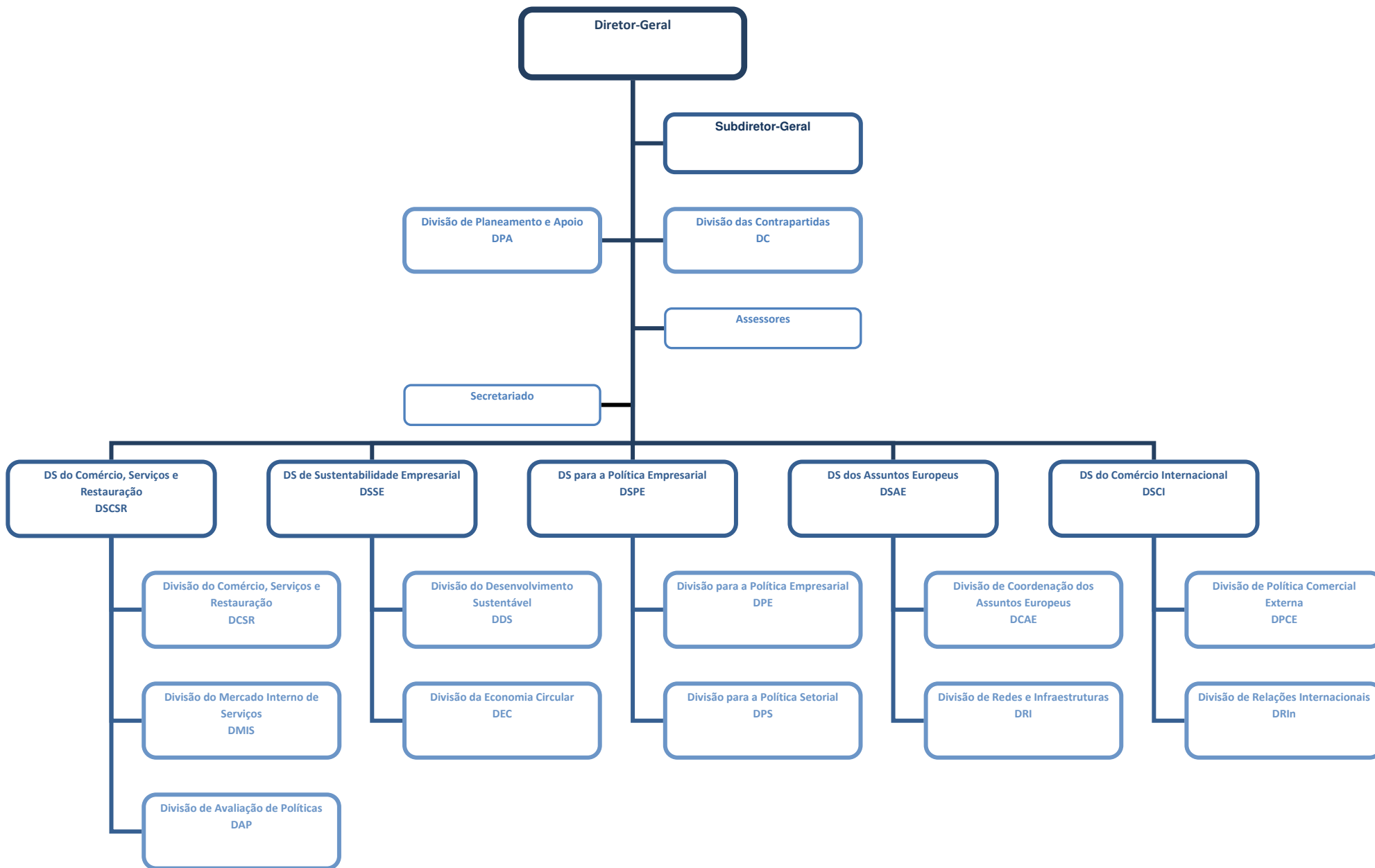

# RELATÓRIO DE ATIVIDADES 2015 - Anexo III



**REPÚBLICA  
PORTUGUESA**

Direção - Geral das Atividades  
Económicas

## QUADRO DE AVALIAÇÃO E RESPONSABILIZAÇÃO - 2015

Ministério da Economia

Serviço: DIREÇÃO-GERAL DAS ATIVIDADES ECONÓMICAS

**MISSÃO:** Contribuir para a promoção e o desenvolvimento de um ambiente institucional mais favorável à competitividade e à inovação empresarial através do apoio à conceção, execução, divulgação e avaliação de políticas do comércio, e dos serviços, bem como assegurar a coordenação das relações bilaterais, europeias e internacionais no âmbito de atuação do ME.

**VISÃO:** Constituir-se num referencial de boas práticas, no contexto de uma nova e moderna Administração Pública, virada para os/as cidadãos/ãs e as empresas e para os desafios da economia portuguesa, no contexto global.

### Objetivos Estratégicos

**OE1** Aumentar a eficácia da intervenção externa do ME nos planos bilateral, europeu e internacional, visando reforçar a competitividade e a inovação das empresas portuguesas na transição para uma economia eco eficiente.

**OE2** Melhorar as condições-quadro das atividades económicas, em particular no âmbito das políticas de apoio ao comércio, serviços e restauração.

**OE3** Reforçar a sustentabilidade orgânica da DGAE e valorizar a sua responsabilidade social.

### Objetivos Operacionais

| Eficácia   |      |                   |           |            |               |      |          |           |                 | Ponderação    | 40%  |
|--|------|-------------------|-----------|------------|---------------|------|----------|-----------|-----------------|---------------|------|
| O1 (OE1). Reforçar a presença da DGAE nas estruturas nacionais, europeias e internacionais onde são decididas as políticas públicas relevantes   |      |                   |           |            |               |      |          |           |                 | Peso          | 50%  |
| INDICADORES  | 2013 | 2014 <sup>1</sup> | META 2015 | Tolerância | Valor crítico | PESO | Semestre | RESULTADO | TAXA REALIZAÇÃO | CLASSIFICAÇÃO |      |
| Ind 1. Assegurar a representação do ME nas feiras da floresta e do aço   | nd   | nd                | 90%       | 5%         | 100%          | 30%  | 1        | 83%       | 98%             | Não atingiu   |      |
| Ind 2. Taxa de participação efetiva nos grupos técnicos e de alto nível  | nd   | 92,5%             | 90%       | 5%         | 100%          | 70%  | 1        | 88%       | 100%            | Atingiu       |      |
| O2 (OE1 e OE2). Manter ou aumentar, sem acréscimo de encargos, estruturas permanentes de representação de <i>stakeholders</i> para discussão, definição e propostas de políticas públicas dirigidas às atividades económicas |      |                   |           |            |               |      |          |           |                 | Peso          | 50%  |
| INDICADORES  | 2013 | 2014 <sup>1</sup> | META 2015 | Tolerância | Valor crítico | PESO | Semestre | RESULTADO | TAXA REALIZAÇÃO | CLASSIFICAÇÃO |      |
| Ind 3. N.º de estruturas em pleno funcionamento  | nd   | 3                 | 3         | 1          | 5             | 30%  | 1        | 7         | 150%            | Superou       |      |
| Ind 4. N.º de grupos de trabalho em funcionamento criados no âmbito do acompanhamento especializado dos dossiês europeus   | nd   | 6                 | 7         | 1          | 9             | 70%  | 1        | 7         | 100%            | Atingiu       |      |
| Eficiência   |      |                   |           |            |               |      |          |           |                 | Ponderação    | 30%  |
| O3 (OE1 e OE 2). Garantir os prazos de resposta às solicitações dirigidas à DGAE   |      |                   |           |            |               |      |          |           |                 | Peso          | 100% |
| INDICADORES  | 2013 | 2014 <sup>1</sup> | META 2015 | Tolerância | Valor crítico | PESO | Semestre | RESULTADO | TAXA REALIZAÇÃO | CLASSIFICAÇÃO |      |
| Ind 5. % de pareceres emitidos dentro do prazo   | nd   | 95,0%             | 92,5%     | 2,5%       | 100,0%        | 50%  | 1        | 99%       | 122%            | Superou       |      |
| Ind 6. % de solicitações respondidas dentro do prazo   | nd   | 95,0%             | 92,5%     | 2,5%       | 100,0%        | 50%  | 1        | 99%       | 122%            | Superou       |      |
| Qualidade  |      |                   |           |            |               |      |          |           |                 | Ponderação    | 30%  |
| O4 (OE1 e OE3). Melhorar a qualidade da gestão, dos serviços prestados e das atividades da DGAE  |      |                   |           |            |               |      |          |           |                 | Peso          | 50%  |
| INDICADORES  | 2013 | 2014 <sup>1</sup> | META 2015 | Tolerância | Valor crítico | PESO | Semestre | RESULTADO | TAXA REALIZAÇÃO | CLASSIFICAÇÃO |      |
| Ind 7. Grau de satisfação das/os destinatárias/os dos serviços   | nd   | 3                 | 3         | 0          | 4             | 50%  | 1        | 3,88      | 122%            | Superou       |      |
| Ind 8. Taxa de concretização do manual de procedimentos  | nd   | nd                | 33%       | 5%         | 50%           | 50%  | 1        | 22%       | 78%             | Não atingiu   |      |
| O5 (O3). Melhorar a qualificação, as competências e o grau de motivação das/os trabalhadoras/es da DGAE e a comunicação interna  |      |                   |           |            |               |      |          |           |                 | Peso          | 50%  |
| INDICADORES  | 2013 | 2014 <sup>1</sup> | META 2015 | Tolerância | Valor crítico | PESO | Semestre | RESULTADO | TAXA REALIZAÇÃO | CLASSIFICAÇÃO |      |
| Ind 9. Taxa de execução do Plano de Formação   | nd   | 85,0%             | 90%       | 5%         | 100%          | 40%  | 1        | 74%       | 87%             | Não atingiu   |      |
| Ind 10. Grau de satisfação e motivação das/os trabalhadoras/es através de inquérito CAF  | nd   | 3                 | 3         | 0          | 4             | 40%  | 1        | 3,79      | 120%            | Superou       |      |
| Ind 11. Número de eventos internos de interesse para a DGAE realizados   | nd   | nd                | 6         | 2          | 9             | 20%  | 1        | 8         | 100%            | Atingiu       |      |

nd - não disponível; (\*) - Valor previsto

Objetivos Relevantes: O1, O2 e O3

**JUSTIFICAÇÃO DO VALOR CRÍTICO**

|  |
|--|
| IND 1 O indicador refere-se à taxa de participação efetiva nas reuniões das fileiras da floresta e do aço e o valor crítico foi definido como o valor máximo possível de ser atingido.   |
| IND 2 O indicador refere-se à taxa de participação efetiva nos grupos técnicos e de alto nível e o valor crítico foi definido com base numa previsão razoável, considerando-se o valor máximo possível de ser atingido.                              |
| IND 3 O indicador refere-se ao número de estruturas criadas e o valor crítico foi definido, tendo por base o valor previsto para 2014, como o melhor valor a atingir.  |
| IND 4 O indicador refere-se ao número de grupos de trabalho criados no âmbito do acompanhamento especializado dos dossiês europeus e o valor crítico foi definido, com base no valor previsto para 2014, como melhor valor a atingir.                |
| IND 5 O indicador refere-se ao número de pareceres emitidos dentro do prazo sobre o número total de pedidos de pareceres solicitados, sendo o valor crítico o valor máximo possível de ser atingido.   |
| IND 6 O indicador refere-se ao número de solicitações respondidas dentro do prazo sobre o número total de solicitações recebidas, sendo o valor crítico o valor máximo possível de ser atingido.   |
| IND 7 O indicador refere-se ao grau de satisfação das/os destinatárias/os dos serviços, o qual será aferido através de inquéritos, sendo o valor crítico definido com base numa previsão considerada razoável.                                       |
| IND 8 O indicador refere-se ao número de procedimentos aprovados em relação ao número de procedimentos previstos no manual, situando-se o valor crítico cerca de 32% acima do valor superior da meta para 2015.                                      |
| IND 9 O valor crítico para a taxa de execução do Plano de Formação, aprovado para a DGAE, foi definido tendo em conta o valor máximo suscetível de ser atingido.   |
| IND 10 O grau de satisfação e motivação das/os trabalhadoras/es é apurado através do inquérito CAF, assentando o valor crítico numa previsão considerada razoável.   |
| IND 11 O indicador refere-se ao n.º de eventos internos (Reuniões de Direção Alargada e Workshops) de interesse para a DGAE realizados, sendo o valor crítico definido com base numa previsão face ao n.º de eventos semelhantes realizados em 2014. |

**Recursos Humanos**

| DESIGNAÇÃO   | PONTUAÇÃO | EFFECTIVOS PLANEADOS | PONTOS PLANEADOS | PONTOS EXECUTADOS | DESVIO      |
|--|-----------|----------------------|------------------|-------------------|-------------|
| Dirigentes - Direção Superior                            | 20        | 2                    | 40               | 20                | -20         |
| Dirigentes - Direção intermédia e chefes de equipa       | 16        | 21                   | 336              | 272               | -64         |
| Técnico Superior - (inclui especialistas de informática) | 12        | 87                   | 1044             | 924               | -120        |
| Coordenador Técnico - (inclui chefes de secção)          | 9         | 0                    | 0                | 0                 | 0           |
| Assistente Técnico - (inclui técnicos de informática)    | 8         | 24                   | 192              | 160               | -32         |
| Assistente operacional                                   | 5         | 7                    | 35               | 25                | -10         |
| <b>Total</b>   |           | <b>141</b>           | <b>1647</b>      | <b>1401</b>       | <b>-246</b> |

**Recursos Financeiros**

| DESIGNAÇÃO                      | PLANEADOS        | AJUSTADOS        | EXECUTADOS       | DESVIO         |
|---------------------------------|------------------|------------------|------------------|----------------|
| Orçamento de funcionamento      | <b>5.950.093</b> | <b>5.802.194</b> | <b>5.333.735</b> | <b>468.459</b> |
| Despesas c/Pessoal              | 4.606.994        | 4.606.994        | 4.345.739        | 261.255        |
| Aquisições de Bens e Serviços   | 1.228.854        | 1.082.313        | 918.231          | 164.082        |
|                                 |                  | 50               | 11               | 39             |
| Transferências correntes        | 15.690           | 16.882           | 15.357           | 1.525          |
| Outras despesas correntes       | 33.555           | 20.505           | 11.031           | 9.474          |
| Aquisições de Bens de Capital   | 65.000           | 75.450           | 43.368           | 32.082         |
| PIDDAC                          | 0                |                  |                  | 0              |
|                                 |                  |                  |                  | 0              |
| <b>TOTAL (OF+PIDDAC+Outros)</b> | <b>5.950.093</b> | <b>5.802.194</b> | <b>5.333.735</b> | <b>468.459</b> |

**Parâmetros**

| Eficácia     | Eficiência   | Qualidade    | AVALIAÇÃO FINAL |
|--------------|--------------|--------------|-----------------|
| <b>42,9%</b> | <b>36,5%</b> | <b>30,4%</b> | <b>109,8%</b>   |

| Indicadores   | Fonte de Verificação  |
|---|---|
| IND 1 Assegurar a representação do ME nas fileiras da floresta e do aço   | Fonte principal: Sistema de Gestão Documental. A título supletivo outras fontes onde se incluem: Sistema de Controlo de Execução, Registo de Serviço Externo e relatórios, atas e protocolos assinados. |
| IND 2 Taxa de participação efetiva nos grupos técnicos e de alto nível  | Fonte principal: Sistema de Gestão Documental. A título supletivo outras fontes onde se incluem: Sistema de Controlo de Execução, Registo de Serviço Externo e relatórios, atas e protocolos assinados. |
| IND 3. N.º de estruturas em pleno funcionamento   | Fonte principal: controlo interno; A título supletivo: relatórios, atas e protocolos produzidos.  |
| IND 4. N.º de grupos de trabalho em funcionamento criados no âmbito do acompanhamento especializado dos dossiês europeus  | Fonte principal: controlo interno; A título supletivo: relatórios, atas e protocolos produzidos.  |
| IND 5. Percentagem de pareceres emitidos dentro do prazo  | Fonte principal: Mapa de controlo de prazos dos pareceres emitidos. A título supletivo: Sistema de Gestão Documental e outras bases de dados.   |
| IND 6. Percentagem de solicitações respondidas dentro do prazo  | Fonte principal: Sistema de Gestão Documental. A título supletivo: controlo interno.  |
| IND 7 Grau de satisfação das/os destinatárias/os dos serviços   | Dados apurado(s) no(s) inquérito(s).  |
| IND 8 O indicador refere-se ao número de procedimentos aprovados em relação ao número de procedimentos previstos no manual, situando-se o valor crítico cerca de 32% acima do valor superior da meta para 2015. | Fonte principal: Pasta na intranet com os procedimentos aprovados. A título supletivo emails com a divulgação dos procedimentos.  |
| IND 9 Taxa de execução do Plano de Formação   | Fonte principal: Relatório de execução do plano de formação. A título supletivo: registo de presenças.  |
| IND 10 Grau de satisfação e motivação das/os trabalhadoras/es através de inquérito CAF  | Dados apurados do inquérito.  |
| IND 11 Número de eventos internos de interesse para a DGAE realizados   | Fontes principais: Atas e registos de presença. A título supletivo: documentos produzidos.  |

**JUSTIFICAÇÃO DOS DESVIOS**

# RELATÓRIO DE ATIVIDADES 2015 - Anexo IV



**REPÚBLICA  
PORTUGUESA**

Direção - Geral das Atividades  
Económicas

**Questionário de satisfação dos destinatários dos serviços da DGAE**

A procura de uma melhoria contínua dos **serviços prestados** é o principal compromisso assumido pela DGAE, pelo que é essencial conhecer o grau de satisfação por parte dos particulares e das entidades a quem são prestados esses serviços. Neste sentido, solicitamos e muito agradecemos o preenchimento deste questionário. O tratamento das respostas é efetuado de uma forma global, não sendo sujeito a uma análise individualizada, o que significa que o seu anonimato é respeitado.

1 = Muito Insatisfeito, 2 = Insatisfeito, 3 = Pouco Satisfeito, 4 = Satisfeito, 5 = Muito Satisfeito; NA – Não aplicável.

| Satisfação com...                        |  | Grau de Satisfação       |                          |                          |                          |                          |                          |
|--|--|--------------------------|--------------------------|--------------------------|--------------------------|--------------------------|--------------------------|
|  |  | 1                        | 2                        | 3                        | 4                        | 5                        | NA                       |
| <b>1.</b><br>Imagem global da DGAE       | 1.1 Desempenho da DGAE   | <input type="checkbox"/> | <input type="checkbox"/> | <input type="checkbox"/> | <input type="checkbox"/> | <input type="checkbox"/> | <input type="checkbox"/> |
|  | 1.2 Disponibilidade dos trabalhadores da DGAE com quem contacta  | <input type="checkbox"/> | <input type="checkbox"/> | <input type="checkbox"/> | <input type="checkbox"/> | <input type="checkbox"/> | <input type="checkbox"/> |
|  | 1.3 Capacidade técnica dos trabalhadores da DGAE em resolver/responder às solicitações                               | <input type="checkbox"/> | <input type="checkbox"/> | <input type="checkbox"/> | <input type="checkbox"/> | <input type="checkbox"/> | <input type="checkbox"/> |
| <b>2.</b><br>Envolvimento e participação | 2.1 Auscultação dos parceiros/utilizadores/clientes sobre oportunidades de melhoria dos serviços prestados pela DGAE | <input type="checkbox"/> | <input type="checkbox"/> | <input type="checkbox"/> | <input type="checkbox"/> | <input type="checkbox"/> | <input type="checkbox"/> |
|  | 2.2 Possibilidade de utilização de vários canais de comunicação (telefone; e-mail; reuniões)                         | <input type="checkbox"/> | <input type="checkbox"/> | <input type="checkbox"/> | <input type="checkbox"/> | <input type="checkbox"/> | <input type="checkbox"/> |
|  | 2.3 Existência de interlocutores responsáveis pelas relações com os parceiros/utilizadores/clientes                  | <input type="checkbox"/> | <input type="checkbox"/> | <input type="checkbox"/> | <input type="checkbox"/> | <input type="checkbox"/> | <input type="checkbox"/> |
| <b>3.</b><br>Acessibilidade              | 3.1 Meios expeditos na prestação do serviço (uso de e-mail, atendimento telefónico, informação disponível no site)   | <input type="checkbox"/> | <input type="checkbox"/> | <input type="checkbox"/> | <input type="checkbox"/> | <input type="checkbox"/> | <input type="checkbox"/> |
| <b>4.</b><br>Produtos e serviços         | 4.1 Os serviços prestados  | <input type="checkbox"/> | <input type="checkbox"/> | <input type="checkbox"/> | <input type="checkbox"/> | <input type="checkbox"/> | <input type="checkbox"/> |
|  | 4.2 Qualidade e clareza da informação disponibilizada  | <input type="checkbox"/> | <input type="checkbox"/> | <input type="checkbox"/> | <input type="checkbox"/> | <input type="checkbox"/> | <input type="checkbox"/> |
|  | 4.3 Tempo de resposta às solicitações  | <input type="checkbox"/> | <input type="checkbox"/> | <input type="checkbox"/> | <input type="checkbox"/> | <input type="checkbox"/> | <input type="checkbox"/> |

Comentários e Sugestões

**Muito obrigado pela sua colaboração.**

# RELATÓRIO DE ATIVIDADES 2015 - Anexo V



**REPÚBLICA  
PORTUGUESA**

Direção - Geral das Atividades  
Económicas

## QUESTIONÁRIO DE SATISFAÇÃO

### Instruções de resposta ao questionário:

Este questionário está integrado no sistema de Avaliação de Desempenho dos Serviços da Administração Pública e tem como objetivo detetar as prioridades e oportunidades do desempenho da DGAE, assim como a de aferir o grau de satisfação dos seus trabalhadores.

**A sua participação é essencial para a melhoria da DGAE.** Deste modo, é de todo o interesse que responda com o máximo de rigor e honestidade, pois só assim será possível à DGAE prosseguir na melhoria contínua dos seus serviços.

Não **há respostas certas ou erradas** relativamente a qualquer das questões, pretendendo-se apenas a sua opinião pessoal e sincera.

Este questionário é de natureza **confidencial** e o seu tratamento é efetuado de uma forma global pelo que o seu **anonimato** é respeitado. Os resultados serão oportunamente divulgados e deverão constar do Relatório de Atividades da DGAE de 2015.

1 = Muito Insatisfeito, 2 = Insatisfeito, 3 = Pouco Satisfeito, 4 = Satisfeito e 5 = Muito Satisfeito.

| 1. Satisfação global dos trabalhadores com a organização                           |                    |   |   |   |   |                           |
|--|--------------------|---|---|---|---|---------------------------|
| Satisfação com...  | Grau de Satisfação |   |   |   |   |                           |
|  | 1                  | 2 | 3 | 4 | 5 | Não sabe/<br>Não responde |
| 1.1 Imagem da organização  |                    |   |   |   |   |                           |
| 1.2 Desempenho global da organização   |                    |   |   |   |   |                           |
| 1.3 Papel da organização na sociedade  |                    |   |   |   |   |                           |
| 1.4 Relacionamento da organização com os cidadãos e a sociedade                    |                    |   |   |   |   |                           |
| 1.5 Forma como a organização gere os conflitos de interesses                       |                    |   |   |   |   |                           |
| 1.6 Nível de envolvimento dos trabalhadores na organização e na respectiva missão. |                    |   |   |   |   |                           |
| 1.7 Envolvimento dos trabalhadores nos processos de tomada de decisão              |                    |   |   |   |   |                           |
| 1.8 Envolvimento dos trabalhadores em atividades de melhoria                       |                    |   |   |   |   |                           |
| 1.9 Mecanismos de consulta e diálogo entre trabalhadores e gestores                |                    |   |   |   |   |                           |

1 = Muito Insatisfeito, 2 = Insatisfeito, 3 = Pouco Satisfeito, 4 = Satisfeito e 5 = Muito Satisfeito.

| 2. Satisfação com a gestão e sistemas de gestão                               |                    |   |   |   |   |                           |
|---|--------------------|---|---|---|---|---------------------------|
| Satisfação com...   | Grau de Satisfação |   |   |   |   |                           |
|   | 1                  | 2 | 3 | 4 | 5 | Não sabe/<br>Não responde |
| 2.1 Aptidão da gestão de topo para conduzir a organização                     |                    |   |   |   |   |                           |
| 2.2 Aptidão da gestão de nível intermédio para conduzir a organização         |                    |   |   |   |   |                           |
| 2.3 Aptidão da gestão de topo para comunicar                                  |                    |   |   |   |   |                           |
| 2.4 Gestão da gestão de nível intermédio para comunicar                       |                    |   |   |   |   |                           |
| 2.5 Forma como o sistema de avaliação do desempenho em vigor foi implementado |                    |   |   |   |   |                           |
| 2.6 Forma como os objetivos individuais e partilhados são fixados             |                    |   |   |   |   |                           |
| 2.7 Forma como a organização recompensa os esforços individuais               |                    |   |   |   |   |                           |
| 2.8 Forma como a organização recompensa os esforços de grupo                  |                    |   |   |   |   |                           |
| 2.9 Postura da organização face à mudança e à modernização                    |                    |   |   |   |   |                           |

1 = Muito Insatisfeito, 2 = Insatisfeito, 3 = Pouco Satisfeito, 4 = Satisfeito e 5 = Muito Satisfeito.

| 3. Satisfação com as condições de trabalho  |                    |   |   |   |   |                           |
|---|--------------------|---|---|---|---|---------------------------|
| Satisfação com...   | Grau de Satisfação |   |   |   |   | Não sabe/<br>Não responde |
|   | 1                  | 2 | 3 | 4 | 5 |                           |
| 3.1 Ambiente de trabalho  |                    |   |   |   |   |                           |
| 3.2 Modo como a organização lida os conflitos, queixas ou problemas pessoais              |                    |   |   |   |   |                           |
| 3.3 Horário de trabalho   |                    |   |   |   |   |                           |
| 3.4 Possibilidade de conciliar o trabalho com a vida familiar e assuntos pessoais         |                    |   |   |   |   |                           |
| 3.5 Possibilidade de conciliar o trabalho com assuntos relacionados com a saúde           |                    |   |   |   |   |                           |
| 3.6 Igualdade de oportunidades para o desenvolvimento de novas competências profissionais |                    |   |   |   |   |                           |
| 3.7 Igualdade de oportunidades nos processos de promoção                                  |                    |   |   |   |   |                           |
| 3.8 Igualdade de tratamento na organização  |                    |   |   |   |   |                           |

1 = Muito Insatisfeito, 2 = Insatisfeito, 3 = Pouco Satisfeito, 4 = Satisfeito e 5 = Muito Satisfeito.

| 4. Satisfação com o desenvolvimento da carreira                                |                    |   |   |   |   |                           |
|--|--------------------|---|---|---|---|---------------------------|
| Satisfação com...  | Grau de Satisfação |   |   |   |   | Não sabe/<br>Não responde |
|  | 1                  | 2 | 3 | 4 | 5 |                           |
| 4.1 Política de gestão de recursos humanos existente na organização            |                    |   |   |   |   |                           |
| 4.2 Oportunidades criadas pela organização para desenvolver novas competências |                    |   |   |   |   |                           |
| 4.3 Ações de formação que realizou até ao presente                             |                    |   |   |   |   |                           |
| 4.4 Mecanismos de consulta e diálogo existentes na organização                 |                    |   |   |   |   |                           |
| 4.5 Nível de conhecimento que tem dos objectivos da organização                |                    |   |   |   |   |                           |

1 = Muito desmotivado, 2 = Desmotivado, 3 = Pouco Motivado, 4 = Motivado e 5 = Muito Motivado.

| 5. Níveis de motivação                               |                   |   |   |   |   |                           |
|--|-------------------|---|---|---|---|---------------------------|
| Motivação para...                                    | Grau de Motivação |   |   |   |   | Não sabe/<br>Não responde |
|  | 1                 | 2 | 3 | 4 | 5 |                           |
| 5.1 Aprender novos métodos de trabalho               |                   |   |   |   |   |                           |
| 5.2 Desenvolver trabalho em equipa                   |                   |   |   |   |   |                           |
| 5.3 Participar em ações de formação                  |                   |   |   |   |   |                           |
| 5.4 Participar em projetos de mudança na organização |                   |   |   |   |   |                           |
| 5.5 Sugerir melhorias                                |                   |   |   |   |   |                           |



1 = Muito Insatisfeito, 2 = Insatisfeito, 3 = Pouco Satisfeito, 4 = Satisfeito e 5 = Muito Satisfeito.

| 6. Satisfação com o estilo de liderança   |                    |   |   |   |   |                           |
|---|--------------------|---|---|---|---|---------------------------|
| Satisfação com...   | Grau de Satisfação |   |   |   |   |                           |
|   | 1                  | 2 | 3 | 4 | 5 | Não sabe/<br>Não responde |
| <b>6.1 O gestor de topo...</b>  |                    |   |   |   |   |                           |
| 6.1.1 Lidera através do exemplo   |                    |   |   |   |   |                           |
| 6.1.2 Demonstra empenho no processo de mudança                                      |                    |   |   |   |   |                           |
| 6.1.3 Aceita críticas construtivas  |                    |   |   |   |   |                           |
| 6.1.4 Aceita sugestões de melhoria  |                    |   |   |   |   |                           |
| 6.1.5 Delega competências e responsabilidades                                       |                    |   |   |   |   |                           |
| 6.1.6 Estimula a iniciativa das pessoas   |                    |   |   |   |   |                           |
| 6.1.7 Encoraja a confiança mútua e o respeito                                       |                    |   |   |   |   |                           |
| 6.1.8 Assegura o desenvolvimento de uma cultura de mudança                          |                    |   |   |   |   |                           |
| 6.1.9 Promove ações de formação   |                    |   |   |   |   |                           |
| 6.1.10 Reconhece e premeia os esforços individuais e das equipas                    |                    |   |   |   |   |                           |
| 6.1.11 Adequa o tratamento dado às pessoas, às necessidades e às situações em causa |                    |   |   |   |   |                           |
| Satisfação com...   | Grau de Satisfação |   |   |   |   |                           |
|   | 1                  | 2 | 3 | 4 | 5 | Não sabe/<br>Não responde |
| <b>6.2 O gestor de nível intermédio...</b>  |                    |   |   |   |   |                           |
| 6.2.1 Lidera através do exemplo   |                    |   |   |   |   |                           |
| 6.2.2 Demonstra empenho no processo de mudança                                      |                    |   |   |   |   |                           |
| 6.2.3 Aceita críticas construtivas  |                    |   |   |   |   |                           |
| 6.2.4 Aceita sugestões de melhoria  |                    |   |   |   |   |                           |
| 6.2.5 Delega competências e responsabilidades                                       |                    |   |   |   |   |                           |
| 6.2.6 Estimula a iniciativa das pessoas   |                    |   |   |   |   |                           |
| 6.2.7 Encoraja a confiança mútua e o respeito                                       |                    |   |   |   |   |                           |
| 6.2.8 Assegura o desenvolvimento de uma cultura de mudança                          |                    |   |   |   |   |                           |
| 6.2.9 Promove ações de formação   |                    |   |   |   |   |                           |
| 6.2.10 Reconhece e premeia os esforços individuais e das equipas                    |                    |   |   |   |   |                           |
| 6.2.11 Adequa o tratamento dado às pessoas, às necessidades e às situações em causa |                    |   |   |   |   |                           |



1 = Muito Insatisfeito, 2 = Insatisfeito, 3 = Pouco Satisfeito, 4 = Satisfeito e 5 = Muito Satisfeito.

| 7. Satisfação com as condições de higiene, segurança, equipamentos e serviços |                    |   |   |   |   |                           |
|---|--------------------|---|---|---|---|---------------------------|
| Satisfação com...   | Grau de Satisfação |   |   |   |   | Não sabe/<br>Não responde |
|   | 1                  | 2 | 3 | 4 | 5 |                           |
| 7.1 Equipamentos informáticos disponíveis                                     |                    |   |   |   |   |                           |
| 7.2 <i>Software</i> disponível  |                    |   |   |   |   |                           |
| 7.3 Equipamentos de comunicação disponíveis                                   |                    |   |   |   |   |                           |
| 7.4 Condições de higiene  |                    |   |   |   |   |                           |
| 7.5 Condições de segurança  |                    |   |   |   |   |                           |
| 7.6 Serviço de copa   |                    |   |   |   |   |                           |

| 8. Satisfação com o questionário respeitante ao ano de 2014 |                    |   |   |   |   |                           |
|---|--------------------|---|---|---|---|---------------------------|
| Satisfação com...   | Grau de Satisfação |   |   |   |   | Não sabe/<br>Não responde |
|   | 1                  | 2 | 3 | 4 | 5 |                           |
| 8.1 Utilidade do questionário de 2014                       |                    |   |   |   |   |                           |
| 8.2 Forma como foram divulgados os resultados               |                    |   |   |   |   |                           |
| 8.3 Atenção dada às sugestões apresentadas                  |                    |   |   |   |   |                           |

| 9. Identifique uma ou duas sugestões ou ações que possam ser desenvolvidas na DGAE para melhorar o seu grau de satisfação: |  |
|--|--|
|  |  |

| 10. Identifique a sua posição face à orgânica da DGAE |  |
|---|--|
| 10.1 Dirigentes intermédios                           |  |
| 10.2 Outros trabalhadores                             |  |

**Muito obrigado pela sua colaboração.**

# RELATÓRIO DE ATIVIDADES 2015 - Anexo VI



**REPÚBLICA  
PORTUGUESA**

Direção - Geral das Atividades  
Económicas

# BALANÇO SOCIAL

Decreto-Lei nº 190/96, de 9 de Outubro

## 2015

### IDENTIFICAÇÃO DO SERVIÇO / ENTIDADE

Código SIOE: 071210000

Ministério: da Economia

Serviço / Entidade: Direção-Geral das Atividades Económicas

### NÚMERO DE PESSOAS EM EXERCÍCIO DE FUNÇÕES NO SERVIÇO (Não incluir Prestações de Serviços)

|                           |            |
|---------------------------|------------|
| Em 1 de Janeiro de 2015   | <u>132</u> |
| Em 31 de Dezembro de 2015 | <u>120</u> |

**Nota:** Em caso de processo de fusão/reestruturação da entidade existente a 31/12/2014 indicar o critério adotado para o registo dos dados do Balanço Social 2014 na folha "Critério"

*Contato(s) do(s) responsável(is) pelo preenchimento*

Nome Liliana Pessoa Padilha

Tel: 2179911758

E-mail: liliana.padilha@sg.min-economia.pt

Data mar-16

**Notas Explicativas:**

***Em caso de processo de fusão/reestruturação da entidade existente a 31/12/2015 deverá ser indicado o critério adotado para o registo dos dados do Balanço Social 2015.***

***Por exemplo:*** caso de uma entidade que resulta da fusão de 2 entidades, em que a nova entidade iniciou o seu funcionamento a 1 de junho 2015:

*Deverá registar os dados da entidade nova referente ao período de 1 junho a 31 dezembro, especificando em baixo na descrição da entidade a data de início da nova entidade e o número de trabalhadores em exercício de funções nessa data, em substituição do n.º de trabalhadores a 1 de janeiro 2015 na folha de identificação.*

***Caso este critério não seja aplicável para algum dos quadros, deverá também ser descrita neste campo de descrição o critério adotado.***

**Critério adotado (descrição da entidade):**

# BALANÇO SOCIAL 2015

## ÍNDICE DE QUADROS

### CAPÍTULO 1 - RECURSOS HUMANOS

[Quadro 1: Contagem dos trabalhadores por grupo/cargo/carreira, segundo a modalidade de vinculação e género, em 31 de dezembro](#)

[Quadro 2: Contagem dos trabalhadores por grupo/cargo/carreira, segundo o escalão etário e género, em 31 de dezembro](#)

[Quadro 3: Contagem dos trabalhadores por grupo/cargo/carreira, segundo o nível de antiguidade e género, em 31 de dezembro](#)

[Quadro 4: Contagem dos trabalhadores por grupo/cargo/carreira, segundo o nível de escolaridade e género, em 31 de dezembro](#)

[Quadro 5: Contagem dos trabalhadores estrangeiros por grupo/cargo/carreira, segundo a nacionalidade e género, em 31 de dezembro](#)

[Quadro 6: Contagem de trabalhadores portadores de deficiência por grupo/cargo/carreira, segundo o escalão etário e género, em 31 de dezembro](#)

[Quadro 7: Contagem dos trabalhadores admitidos e regressados durante o ano, por grupo/cargo/carreira e género, segundo o modo de ocupação do posto de trabalho ou modalidade de vinculação](#)

[Quadro 8: Contagem das saídas de trabalhadores nomeados ou em comissão de serviço, por grupo/cargo/carreira, segundo o motivo de saída e género](#)

[Quadro 9: Contagem das saídas de trabalhadores contratados, por grupo/cargo/carreira, segundo o motivo de saída e género](#)

[Quadro 10: Contagem dos postos de trabalho previstos e não ocupados durante o ano, por grupo/cargo/carreira, segundo a dificuldade de recrutamento](#)

[Quadro 11: Contagem das mudanças de situação dos trabalhadores, por grupo/cargo/carreira, segundo o motivo e género](#)

[Quadro 12: Contagem dos trabalhadores por grupo/cargo/carreira, segundo a modalidade de horário de trabalho e género, em 31 de dezembro](#)

[Quadro 13: Contagem dos trabalhadores por grupo/cargo/carreira, segundo o período normal de trabalho \(PNT\) e género, em 31 de dezembro](#)

[Quadro 14: Contagem das horas de trabalho suplementar durante o ano, por grupo/cargo/carreira, segundo a modalidade de prestação do trabalho e género](#)

[Quadro 14.1: Contagem das horas de trabalho nocturno, normal e suplementar durante o ano, por grupo/cargo/carreira, segundo o género](#)

[Quadro 15: Contagem dos dias de ausências ao trabalho durante o ano, por grupo/cargo/carreira, segundo o motivo de ausência e género](#)

[Quadro 16 : Contagem dos trabalhadores em greve durante o ano, por escalão de PNT e tempo de paralisação](#)

### CAPÍTULO 2 - REMUNERAÇÕES E ENCARGOS

[Quadro 17: Estrutura remuneratória, por género](#)

[Quadro 18: Total dos encargos anuais com pessoal](#)

[Quadro 18.1: Suplementos remuneratórios](#)

[Quadro 18.2: Encargos com prestações sociais](#)

[Quadro 18.3: Encargos com benefícios sociais](#)

### CAPÍTULO 3 - HIGIENE E SEGURANÇA

[Quadro 19: Número de acidentes de trabalho e de dias de trabalho perdidos com baixa durante o ano, por género](#)

[Quadro 20: Número de casos de incapacidade declarados durante o ano, relativamente aos trabalhadores vítimas de acidente de trabalho](#)

[Quadro 21: Número de situações participadas e confirmadas de doença profissional e de dias de trabalho perdidos durante o ano](#)

[Quadro 22: Número e encargos das actividades de medicina no trabalho ocorridas durante o ano](#)

[Quadro 23: Número de intervenções das comissões de segurança e saúde no trabalho ocorridas durante o ano, por tipo](#)

[Quadro 24: Número de trabalhadores sujeitos a acções de reintegração profissional em resultado de acidentes de trabalho ou doença profissional durante o ano](#)

[Quadro 25: Número de acções de formação e sensibilização em matéria de segurança e saúde no trabalho](#)

[Quadro 26: Custos com a prevenção de acidentes e doenças profissionais durante o ano](#)

### CAPÍTULO 4 - FORMAÇÃO PROFISSIONAL

[Quadro 27: Contagem relativa a participações em acções de formação profissional durante o ano, por tipo de acção, segundo a duração](#)

[Quadro 28: Contagem relativa a participações em acções de formação durante o ano, por grupo/cargo/carreira, segundo o tipo de acção](#)

[Quadro 29: Contagem das horas dispendidas em formação durante o ano, por grupo/cargo/carreira, segundo o tipo de acção](#)

[Quadro 30: Despesas anuais com formação](#)

### CAPÍTULO 5 - RELAÇÕES PROFISSIONAIS

[Quadro 31: Relações profissionais](#)

[Quadro 32: Disciplina](#)

Quadro 1: Contagem dos trabalhadores por grupo/cargo/carreira, segundo a modalidade de vinculação e género, em 31 de dezembro

| Grupo/cargo/carreira / Modalidades de vinculação                        | Cargo Político / Mandato |          | Nomeação definitiva |          | Nomeação Transitória por tempo determinado |          | Nomeação Transitória por tempo indeterminado |          | CT em Funções Públicas por tempo Indeterminado |           | CT em Funções Públicas a termo resolutivo certo |          | CT em Funções Públicas a termo resolutivo incerto |          | Comissão de Serviço no âmbito da LTFP |          | CT no âmbito do Código de Trabalho por tempo Indeterminado |          | CT no âmbito do Código do Trabalho a termo (certo ou incerto) |          | Comissão de Serviço no âmbito do Código do Trabalho |          | TOTAL    |           | TOTAL     |            |
|---|--------------------------|----------|---------------------|----------|--|----------|--|----------|--|-----------|---|----------|---|----------|---------------------------------------|----------|--|----------|---|----------|---|----------|----------|-----------|-----------|------------|
|   | M                        | F        | M                   | F        | M  | F        | M  | F        | M  | F         | M   | F        | M   | F        | M                                     | F        | M  | F        | M   | F        | M   | F        | M        | F         |           | M          |
| Representantes do poder legislativo e de órgãos executivos              |                          |          |                     |          |  |          |  |          |  |           |   |          |   |          |                                       |          |  |          |   |          |   |          |          | 0         | 0         | 0          |
| Dirigente superior de 1º grau a)  |                          |          |                     |          |  |          |  |          |  |           |   |          |   |          | 1                                     |          |  |          |   |          |   |          |          | 1         | 0         | 1          |
| Dirigente superior de 2º grau a)  |                          |          |                     |          |  |          |  |          |  |           |   |          |   |          |                                       |          |  |          |   |          |   |          |          | 0         | 0         | 0          |
| Dirigente intermédio de 1º grau a)                                      |                          |          |                     |          |  |          |  |          |  |           |   |          |   |          | 2                                     | 3        |  |          |   |          |   |          |          | 2         | 3         | 5          |
| Dirigente intermédio de 2º grau a)                                      |                          |          |                     |          |  |          |  |          |  |           |   |          |   |          | 6                                     | 6        |  |          |   |          |   |          |          | 6         | 6         | 12         |
| Dirigente intermédio de 3º grau e seguintes a)                          |                          |          |                     |          |  |          |  |          |  |           |   |          |   |          |                                       |          |  |          |   |          |   |          |          | 0         | 0         | 0          |
| Técnico Superior  |                          |          |                     |          |  |          |  |          |  | 17        | 59  |          |   |          |                                       |          |  |          |   |          |   |          |          | 17        | 59        | 76         |
| Assistente técnico, técnico de nível intermédio, pessoal administrativo |                          |          |                     |          |  |          |  |          |  | 4         | 14  |          |   |          |                                       |          |  |          |   |          |   |          |          | 4         | 14        | 18         |
| Assistente operacional, operário, auxiliar                              |                          |          |                     |          |  |          |  |          |  | 3         | 2   |          |   |          |                                       |          |  |          |   |          |   |          |          | 3         | 2         | 5          |
| Aprendizes e praticantes  |                          |          |                     |          |  |          |  |          |  |           |   |          |   |          |                                       |          |  |          |   |          |   |          |          | 0         | 0         | 0          |
| Informático   |                          |          |                     |          |  |          |  |          |  |           | 3   |          |   |          |                                       |          |  |          |   |          |   |          |          | 0         | 3         | 3          |
| Magistrado  |                          |          |                     |          |  |          |  |          |  |           |   |          |   |          |                                       |          |  |          |   |          |   |          |          | 0         | 0         | 0          |
| Diplomata   |                          |          |                     |          |  |          |  |          |  |           |   |          |   |          |                                       |          |  |          |   |          |   |          |          | 0         | 0         | 0          |
| Pessoal dos Serviços Externos do MNE - assistente de residência         |                          |          |                     |          |  |          |  |          |  |           |   |          |   |          |                                       |          |  |          |   |          |   |          |          | 0         | 0         | 0          |
| Pessoal de Inspeção   |                          |          |                     |          |  |          |  |          |  |           |   |          |   |          |                                       |          |  |          |   |          |   |          |          | 0         | 0         | 0          |
| Pessoal de Investigação Científica                                      |                          |          |                     |          |  |          |  |          |  |           |   |          |   |          |                                       |          |  |          |   |          |   |          |          | 0         | 0         | 0          |
| Docente Ensino Universitário  |                          |          |                     |          |  |          |  |          |  |           |   |          |   |          |                                       |          |  |          |   |          |   |          |          | 0         | 0         | 0          |
| Docente Ensino Superior Politécnico                                     |                          |          |                     |          |  |          |  |          |  |           |   |          |   |          |                                       |          |  |          |   |          |   |          |          | 0         | 0         | 0          |
| Educ. Infância e Doc. do Ens. Básico e Secundário                       |                          |          |                     |          |  |          |  |          |  |           |   |          |   |          |                                       |          |  |          |   |          |   |          |          | 0         | 0         | 0          |
| Médico  |                          |          |                     |          |  |          |  |          |  |           |   |          |   |          |                                       |          |  |          |   |          |   |          |          | 0         | 0         | 0          |
| Enfermeiro  |                          |          |                     |          |  |          |  |          |  |           |   |          |   |          |                                       |          |  |          |   |          |   |          |          | 0         | 0         | 0          |
| Téc. Diagnóstico e Terapêutica  |                          |          |                     |          |  |          |  |          |  |           |   |          |   |          |                                       |          |  |          |   |          |   |          |          | 0         | 0         | 0          |
| Técnico Superior de Saúde   |                          |          |                     |          |  |          |  |          |  |           |   |          |   |          |                                       |          |  |          |   |          |   |          |          | 0         | 0         | 0          |
| Chefia Tributária   |                          |          |                     |          |  |          |  |          |  |           |   |          |   |          |                                       |          |  |          |   |          |   |          |          | 0         | 0         | 0          |
| Pessoal de Administração Tributária                                     |                          |          |                     |          |  |          |  |          |  |           |   |          |   |          |                                       |          |  |          |   |          |   |          |          | 0         | 0         | 0          |
| Pessoal Aduaneiro   |                          |          |                     |          |  |          |  |          |  |           |   |          |   |          |                                       |          |  |          |   |          |   |          |          | 0         | 0         | 0          |
| Conservador e Notário   |                          |          |                     |          |  |          |  |          |  |           |   |          |   |          |                                       |          |  |          |   |          |   |          |          | 0         | 0         | 0          |
| Oficial dos Registos e do Notariado                                     |                          |          |                     |          |  |          |  |          |  |           |   |          |   |          |                                       |          |  |          |   |          |   |          |          | 0         | 0         | 0          |
| Oficial de Justiça  |                          |          |                     |          |  |          |  |          |  |           |   |          |   |          |                                       |          |  |          |   |          |   |          |          | 0         | 0         | 0          |
| Forças Armadas - Oficial b)   |                          |          |                     |          |  |          |  |          |  |           |   |          |   |          |                                       |          |  |          |   |          |   |          |          | 0         | 0         | 0          |
| Forças Armadas - Sargento b)  |                          |          |                     |          |  |          |  |          |  |           |   |          |   |          |                                       |          |  |          |   |          |   |          |          | 0         | 0         | 0          |
| Forças Armadas - Praça b)   |                          |          |                     |          |  |          |  |          |  |           |   |          |   |          |                                       |          |  |          |   |          |   |          |          | 0         | 0         | 0          |
| Polícia Judiciária  |                          |          |                     |          |  |          |  |          |  |           |   |          |   |          |                                       |          |  |          |   |          |   |          |          | 0         | 0         | 0          |
| Polícia de Segurança Pública - Oficial                                  |                          |          |                     |          |  |          |  |          |  |           |   |          |   |          |                                       |          |  |          |   |          |   |          |          | 0         | 0         | 0          |
| Polícia de Segurança Pública - Chefe de Polícia                         |                          |          |                     |          |  |          |  |          |  |           |   |          |   |          |                                       |          |  |          |   |          |   |          |          | 0         | 0         | 0          |
| Polícia de Segurança Pública - Agente                                   |                          |          |                     |          |  |          |  |          |  |           |   |          |   |          |                                       |          |  |          |   |          |   |          |          | 0         | 0         | 0          |
| Guarda Nacional Republicana - Oficial                                   |                          |          |                     |          |  |          |  |          |  |           |   |          |   |          |                                       |          |  |          |   |          |   |          |          | 0         | 0         | 0          |
| Guarda Nacional Republicana - Sargento                                  |                          |          |                     |          |  |          |  |          |  |           |   |          |   |          |                                       |          |  |          |   |          |   |          |          | 0         | 0         | 0          |
| Guarda Nacional Republicana - Guarda                                    |                          |          |                     |          |  |          |  |          |  |           |   |          |   |          |                                       |          |  |          |   |          |   |          |          | 0         | 0         | 0          |
| Serviço Estrangeiros Fronteiras   |                          |          |                     |          |  |          |  |          |  |           |   |          |   |          |                                       |          |  |          |   |          |   |          |          | 0         | 0         | 0          |
| Guarda Prisional  |                          |          |                     |          |  |          |  |          |  |           |   |          |   |          |                                       |          |  |          |   |          |   |          |          | 0         | 0         | 0          |
| Outro Pessoal de Segurança c)   |                          |          |                     |          |  |          |  |          |  |           |   |          |   |          |                                       |          |  |          |   |          |   |          |          | 0         | 0         | 0          |
| Bombeiro  |                          |          |                     |          |  |          |  |          |  |           |   |          |   |          |                                       |          |  |          |   |          |   |          |          | 0         | 0         | 0          |
| Polícia Municipal   |                          |          |                     |          |  |          |  |          |  |           |   |          |   |          |                                       |          |  |          |   |          |   |          |          | 0         | 0         | 0          |
| <b>Total</b>  | <b>0</b>                 | <b>0</b> | <b>0</b>            | <b>0</b> | <b>0</b>                                   | <b>0</b> | <b>0</b>                                     | <b>0</b> | <b>0</b>                                       | <b>24</b> | <b>78</b>                                       | <b>0</b> | <b>0</b>  | <b>0</b> | <b>0</b>                              | <b>9</b> | <b>9</b>   | <b>0</b> | <b>0</b>  | <b>0</b> | <b>0</b>  | <b>0</b> | <b>0</b> | <b>33</b> | <b>87</b> | <b>120</b> |

| Prestações de Serviços | M        | F        | Total    |
|------------------------|----------|----------|----------|
| Tarefa                 |          |          | 0        |
| Avença                 |          |          | 0        |
| <b>Total</b>           | <b>0</b> | <b>0</b> | <b>0</b> |

NOTAS:

Os totais dos quadros 1, 2, 3, 4, 12, 13 e 17 devem ser iguais, por grupo/cargo/carreira e por género.

a) Considerar os cargos abrangidos pelo Estatuto do Pessoal Dirigente (Leis nº 2/2004, de 15 de Janeiro e 51/2005, de 30 e Agosto e republicado pela Lei nº 64/2011, de 22 de Dezembro);

b) Postos das carreiras militares dos três ramos das Forças Armadas (Exército, Marinha e Força Aérea);

c) Registrar outro pessoal de segurança não considerado nas carreiras ou grupos anteriores, incluindo os trabalhadores pertencentes aos corpos especiais SIS (Serviço de Informações de Segurança) e SED (Serviço de Informações Estratégicas de Defesa);

d) Não considerar os trabalhadores ausentes há mais de 6 meses.

Quadro 2: Contagem dos trabalhadores por grupo/cargo/carreira, segundo o escalão etário e género, em 31 de dezembro

SE Células e vermelho: Totais não estão iguais aos do Quadro!

| Grupo/cargo/carreira / Escalão etário e género                          | Menos que 20 anos  |          | 20-24    |          | 25-29    |          | 30-34    |          | 35-39    |          | 40-44    |          | 45-49    |          | 50-54     |          | 55-59    |          | 60-64     |          | 65-69     |          | maior ou igual a 70 anos |          | TOTAL    |           | TOTAL     |            |
|---|--|----------|----------|----------|----------|----------|----------|----------|----------|----------|----------|----------|----------|----------|-----------|----------|----------|----------|-----------|----------|-----------|----------|--------------------------|----------|----------|-----------|-----------|------------|
|   | M  | F        | M        | F        | M        | F        | M        | F        | M        | F        | M        | F        | M        | F        | M         | F        | M        | F        | M         | F        | M         | F        | M                        | F        | M        | F         |           |            |
|   | Representantes do poder legislativo e de órgãos executivos |          |          |          |          |          |          |          |          |          |          |          |          |          |           |          |          |          |           |          |           |          |                          |          |          |           |           | 0          |
| Dirigente superior de 1º grau a)  |  |          |          |          |          |          |          |          |          |          |          |          |          |          |           |          |          |          |           | 1        |           |          |                          |          |          | 1         | 0         | 1          |
| Dirigente superior de 2º grau a)  |  |          |          |          |          |          |          |          |          |          |          |          |          |          |           |          |          |          |           |          |           |          |                          |          |          | 0         | 0         | 0          |
| Dirigente Intermédio de 1º grau a)                                      |  |          |          |          |          |          |          |          |          |          | 2        |          |          | 2        |           |          |          |          |           | 1        |           |          |                          |          |          | 2         | 3         | 5          |
| Dirigente Intermédio de 2º grau a)                                      |  |          |          |          |          |          |          |          | 1        | 1        | 1        |          | 2        | 2        |           | 3        | 1        |          | 1         |          |           |          |                          |          |          | 6         | 4         | 12         |
| Dirigente Intermédio de 3º grau e seguintes a)                          |  |          |          |          |          |          |          |          |          |          |          |          |          |          |           |          |          |          |           |          |           |          |                          |          |          | 0         | 0         | 0          |
| Técnico Superior  |  |          |          |          | 3        | 3        | 8        | 8        | 1        | 8        | 3        | 4        | 3        | 9        | 1         | 2        | 3        | 9        | 3         | 12       |           | 4        |                          |          |          | 17        | 59        | 76         |
| Assistente técnico, técnico de nível intermédio, pessoal administrativo |  |          |          |          |          |          |          |          |          |          |          | 3        |          | 1        |           |          | 4        | 5        |           | 4        |           | 1        |                          |          |          | 4         | 14        | 18         |
| Assistente operacional, operário, auxiliar                              |  |          |          |          |          |          |          |          |          |          |          |          | 1        |          | 2         |          |          |          |           | 2        |           |          |                          |          |          | 3         | 2         | 5          |
| Aprendizes e praticantes  |  |          |          |          |          |          |          |          |          |          |          |          |          |          |           |          |          |          |           |          |           |          |                          |          |          | 0         | 0         | 0          |
| Informático   |  |          |          |          |          |          |          |          |          |          |          |          |          | 1        |           |          |          |          | 1         |          | 1         |          |                          |          |          | 0         | 3         | 3          |
| Magistrado  |  |          |          |          |          |          |          |          |          |          |          |          |          |          |           |          |          |          |           |          |           |          |                          |          |          | 0         | 0         | 0          |
| Diplomata   |  |          |          |          |          |          |          |          |          |          |          |          |          |          |           |          |          |          |           |          |           |          |                          |          |          | 0         | 0         | 0          |
| Pessoal dos Serviços Externos do MNE - assistente de residência         |  |          |          |          |          |          |          |          |          |          |          |          |          |          |           |          |          |          |           |          |           |          |                          |          |          | 0         | 0         | 0          |
| Pessoal de Inspeção   |  |          |          |          |          |          |          |          |          |          |          |          |          |          |           |          |          |          |           |          |           |          |                          |          |          | 0         | 0         | 0          |
| Pessoal de Investigação Científica                                      |  |          |          |          |          |          |          |          |          |          |          |          |          |          |           |          |          |          |           |          |           |          |                          |          |          | 0         | 0         | 0          |
| Docente Ensino Universitário  |  |          |          |          |          |          |          |          |          |          |          |          |          |          |           |          |          |          |           |          |           |          |                          |          |          | 0         | 0         | 0          |
| Docente Ensino Superior Politécnico                                     |  |          |          |          |          |          |          |          |          |          |          |          |          |          |           |          |          |          |           |          |           |          |                          |          |          | 0         | 0         | 0          |
| Educ. Infância e Doc. do Ens. Básico e Secundário                       |  |          |          |          |          |          |          |          |          |          |          |          |          |          |           |          |          |          |           |          |           |          |                          |          |          | 0         | 0         | 0          |
| Médico  |  |          |          |          |          |          |          |          |          |          |          |          |          |          |           |          |          |          |           |          |           |          |                          |          |          | 0         | 0         | 0          |
| Enfermeiro  |  |          |          |          |          |          |          |          |          |          |          |          |          |          |           |          |          |          |           |          |           |          |                          |          |          | 0         | 0         | 0          |
| Téc. Diagnóstico e Terapêutica  |  |          |          |          |          |          |          |          |          |          |          |          |          |          |           |          |          |          |           |          |           |          |                          |          |          | 0         | 0         | 0          |
| Técnico Superior de Saúde   |  |          |          |          |          |          |          |          |          |          |          |          |          |          |           |          |          |          |           |          |           |          |                          |          |          | 0         | 0         | 0          |
| Chefia Tributária   |  |          |          |          |          |          |          |          |          |          |          |          |          |          |           |          |          |          |           |          |           |          |                          |          |          | 0         | 0         | 0          |
| Pessoal de Administração Tributária                                     |  |          |          |          |          |          |          |          |          |          |          |          |          |          |           |          |          |          |           |          |           |          |                          |          |          | 0         | 0         | 0          |
| Pessoal Aduaneiro   |  |          |          |          |          |          |          |          |          |          |          |          |          |          |           |          |          |          |           |          |           |          |                          |          |          | 0         | 0         | 0          |
| Conservador e Notário   |  |          |          |          |          |          |          |          |          |          |          |          |          |          |           |          |          |          |           |          |           |          |                          |          |          | 0         | 0         | 0          |
| Oficial dos Registos e do Notariado                                     |  |          |          |          |          |          |          |          |          |          |          |          |          |          |           |          |          |          |           |          |           |          |                          |          |          | 0         | 0         | 0          |
| Oficial de Justiça  |  |          |          |          |          |          |          |          |          |          |          |          |          |          |           |          |          |          |           |          |           |          |                          |          |          | 0         | 0         | 0          |
| Forças Armadas - Oficial b)   |  |          |          |          |          |          |          |          |          |          |          |          |          |          |           |          |          |          |           |          |           |          |                          |          |          | 0         | 0         | 0          |
| Forças Armadas - Sargento b)  |  |          |          |          |          |          |          |          |          |          |          |          |          |          |           |          |          |          |           |          |           |          |                          |          |          | 0         | 0         | 0          |
| Forças Armadas - Praça b)   |  |          |          |          |          |          |          |          |          |          |          |          |          |          |           |          |          |          |           |          |           |          |                          |          |          | 0         | 0         | 0          |
| Policia Judiciária  |  |          |          |          |          |          |          |          |          |          |          |          |          |          |           |          |          |          |           |          |           |          |                          |          |          | 0         | 0         | 0          |
| Policia de Segurança Pública - Oficial                                  |  |          |          |          |          |          |          |          |          |          |          |          |          |          |           |          |          |          |           |          |           |          |                          |          |          | 0         | 0         | 0          |
| Policia de Segurança Pública - Chefe de Policia                         |  |          |          |          |          |          |          |          |          |          |          |          |          |          |           |          |          |          |           |          |           |          |                          |          |          | 0         | 0         | 0          |
| Policia de Segurança Pública - Agente                                   |  |          |          |          |          |          |          |          |          |          |          |          |          |          |           |          |          |          |           |          |           |          |                          |          |          | 0         | 0         | 0          |
| Guarda Nacional Republicana - Oficial                                   |  |          |          |          |          |          |          |          |          |          |          |          |          |          |           |          |          |          |           |          |           |          |                          |          |          | 0         | 0         | 0          |
| Guarda Nacional Republicana - Sargento                                  |  |          |          |          |          |          |          |          |          |          |          |          |          |          |           |          |          |          |           |          |           |          |                          |          |          | 0         | 0         | 0          |
| Guarda Nacional Republicana - Guarda                                    |  |          |          |          |          |          |          |          |          |          |          |          |          |          |           |          |          |          |           |          |           |          |                          |          |          | 0         | 0         | 0          |
| Serviço Estrangeiros Fronteiras   |  |          |          |          |          |          |          |          |          |          |          |          |          |          |           |          |          |          |           |          |           |          |                          |          |          | 0         | 0         | 0          |
| Guarda Prisional  |  |          |          |          |          |          |          |          |          |          |          |          |          |          |           |          |          |          |           |          |           |          |                          |          |          | 0         | 0         | 0          |
| Outro Pessoal de Segurança c)   |  |          |          |          |          |          |          |          |          |          |          |          |          |          |           |          |          |          |           |          |           |          |                          |          |          | 0         | 0         | 0          |
| Bombeiro  |  |          |          |          |          |          |          |          |          |          |          |          |          |          |           |          |          |          |           |          |           |          |                          |          |          | 0         | 0         | 0          |
| Policia Municipal   |  |          |          |          |          |          |          |          |          |          |          |          |          |          |           |          |          |          |           |          |           |          |                          |          |          | 0         | 0         | 0          |
| <b>Total</b>  | <b>0</b>   | <b>0</b> | <b>0</b> | <b>0</b> | <b>0</b> | <b>0</b> | <b>3</b> | <b>3</b> | <b>8</b> | <b>2</b> | <b>9</b> | <b>6</b> | <b>7</b> | <b>4</b> | <b>15</b> | <b>3</b> | <b>9</b> | <b>8</b> | <b>15</b> | <b>5</b> | <b>20</b> | <b>0</b> | <b>5</b>                 | <b>0</b> | <b>0</b> | <b>33</b> | <b>87</b> | <b>120</b> |

| Prestações de Serviços | Menos que 20 anos |          | 20-24    |          | 25-29    |          | 30-34    |          | 35-39    |          | 40-44    |          | 45-49    |          | 50-54    |          | 55-59    |          | 60-64    |          | 65-69    |          | maior ou igual a 70 anos |          | TOTAL    |          | TOTAL    |          |
|------------------------|-------------------|----------|----------|----------|----------|----------|----------|----------|----------|----------|----------|----------|----------|----------|----------|----------|----------|----------|----------|----------|----------|----------|--------------------------|----------|----------|----------|----------|----------|
|                        | M                 | F        | M        | F        | M        | F        | M        | F        | M        | F        | M        | F        | M        | F        | M        | F        | M        | F        | M        | F        | M        | F        | M                        | F        | M        | F        |          |          |
|                        | Tarefa            |          |          |          |          |          |          |          |          |          |          |          |          |          |          |          |          |          |          |          |          |          |                          |          |          |          |          | 0        |
| Avença                 |                   |          |          |          |          |          |          |          |          |          |          |          |          |          |          |          |          |          |          |          |          |          |                          |          |          | 0        | 0        | 0        |
| <b>Total</b>           | <b>0</b>          | <b>0</b> | <b>0</b> | <b>0</b> | <b>0</b> | <b>0</b> | <b>0</b> | <b>0</b> | <b>0</b> | <b>0</b> | <b>0</b> | <b>0</b> | <b>0</b> | <b>0</b> | <b>0</b> | <b>0</b> | <b>0</b> | <b>0</b> | <b>0</b> | <b>0</b> | <b>0</b> | <b>0</b> | <b>0</b>                 | <b>0</b> | <b>0</b> | <b>0</b> | <b>0</b> | <b>0</b> |

NOTAS:  
 Os totais dos quadros 1, 2, 3, 4, 12, 13 e 17 devem ser iguais, por grupo/cargo/carreira e por género.  
 a) Considerar os cargos abrangidos pelo Estatuto do Pessoal Dirigente (Lei nº 2/2004, de 15 de Janeiro e 51/2005, de 30 e Agosto e republicado pela Lei nº 64/2011, de 22 de Dezembro);  
 b) Postos das carreiras militares dos três ramos das Forças Armadas (Exército, Marinha e Força Aérea);  
 c) Registrar outro pessoal de segurança não considerado na carreira ou grupos anteriores, incluindo os trabalhadores pertencentes aos corpos especiais SIS (Serviço de Informações de Segurança) e SID (Serviço de Informações Estratégicas de Defesa);

Quadro 3: Contagem dos trabalhadores por grupo/cargo/carreira, segundo o nível de antiguidade e género, em 31 de dezembro

SE Células a vermelho - Totais não estão iguais aos do Quadro1

| Grupo/cargo/carreira/<br>Tempo de serviço                               | até 5 anos |           | 5 - 9    |          | 10 - 14  |          | 15 - 19  |          | 20 - 24  |           | 25 - 29  |          | 30 - 34  |          | 35 - 39  |           | 40 ou mais anos |           | TOTAL     |           | TOTAL      |   |
|---|------------|-----------|----------|----------|----------|----------|----------|----------|----------|-----------|----------|----------|----------|----------|----------|-----------|-----------------|-----------|-----------|-----------|------------|---|
|   | M          | F         | M        | F        | M        | F        | M        | F        | M        | F         | M        | F        | M        | F        | M        | F         | M               | F         | M         | F         |            |   |
| Representantes do poder legislativo e de órgãos executivos              |            |           |          |          |          |          |          |          |          |           |          |          |          |          |          |           |                 |           |           | 0         | 0          | 0 |
| Dirigente superior de 1º grau a)  | 1          |           |          |          |          |          |          |          |          |           |          |          |          |          |          |           |                 |           |           | 1         | 0          | 1 |
| Dirigente superior de 2º grau a)  |            |           |          |          |          |          |          |          |          |           |          |          |          |          |          |           |                 |           |           | 0         | 0          | 0 |
| Dirigente intermédio de 1º grau a)                                      |            | 1         |          |          |          |          | 1        |          | 1        | 1         |          |          |          |          |          |           |                 |           | 1         | 2         | 3          | 5 |
| Dirigente intermédio de 2º grau a)                                      | 2          | 1         | 1        | 1        |          | 1        | 1        |          | 1        |           | 1        |          | 1        | 2        |          |           |                 |           | 6         | 6         | 12         |   |
| Dirigente intermédio de 3º grau e seguintes a)                          |            |           |          |          |          |          |          |          |          |           |          |          |          |          |          |           |                 |           |           | 0         | 0          | 0 |
| Técnico Superior  | 5          | 16        | 1        | 4        | 1        | 2        | 1        | 3        | 3        | 11        |          | 3        | 1        | 5        | 4        | 11        | 1               | 4         | 17        | 59        | 76         |   |
| Assistente técnico, técnico de nível intermédio, pessoal administrativo |            |           |          |          |          |          | 1        | 2        | 3        |           |          | 1        | 1        | 2        | 4        | 1         | 3               |           | 4         | 14        | 18         |   |
| Assistente operacional, operário, auxiliar                              |            |           |          |          |          |          | 1        |          | 1        |           | 2        |          | 1        |          |          |           |                 |           | 3         | 2         | 5          |   |
| Aprendizes e praticantes  |            |           |          |          |          |          |          |          |          |           |          |          |          |          |          |           |                 |           |           | 0         | 0          | 0 |
| Informático   |            |           |          |          |          |          |          |          | 1        |           |          |          |          |          |          |           |                 |           | 2         | 0         | 3          | 3 |
| Magistrado  |            |           |          |          |          |          |          |          |          |           |          |          |          |          |          |           |                 |           |           | 0         | 0          | 0 |
| Diplomata   |            |           |          |          |          |          |          |          |          |           |          |          |          |          |          |           |                 |           |           | 0         | 0          | 0 |
| Pessoal dos Serviços Externos do MNE - assistente de residência         |            |           |          |          |          |          |          |          |          |           |          |          |          |          |          |           |                 |           |           | 0         | 0          | 0 |
| Pessoal de Inspeção   |            |           |          |          |          |          |          |          |          |           |          |          |          |          |          |           |                 |           |           | 0         | 0          | 0 |
| Pessoal de Investigação Científica                                      |            |           |          |          |          |          |          |          |          |           |          |          |          |          |          |           |                 |           |           | 0         | 0          | 0 |
| Docente Ensino Universitário  |            |           |          |          |          |          |          |          |          |           |          |          |          |          |          |           |                 |           |           | 0         | 0          | 0 |
| Docente Ensino Superior Politécnico                                     |            |           |          |          |          |          |          |          |          |           |          |          |          |          |          |           |                 |           |           | 0         | 0          | 0 |
| Educ. Infância e Doc. do Ens. Básico e Secundário                       |            |           |          |          |          |          |          |          |          |           |          |          |          |          |          |           |                 |           |           | 0         | 0          | 0 |
| Médico  |            |           |          |          |          |          |          |          |          |           |          |          |          |          |          |           |                 |           |           | 0         | 0          | 0 |
| Enfermeiro  |            |           |          |          |          |          |          |          |          |           |          |          |          |          |          |           |                 |           |           | 0         | 0          | 0 |
| Téc. Diagnóstico e Terapêutica  |            |           |          |          |          |          |          |          |          |           |          |          |          |          |          |           |                 |           |           | 0         | 0          | 0 |
| Técnico Superior de Saúde   |            |           |          |          |          |          |          |          |          |           |          |          |          |          |          |           |                 |           |           | 0         | 0          | 0 |
| Chefia Tributária   |            |           |          |          |          |          |          |          |          |           |          |          |          |          |          |           |                 |           |           | 0         | 0          | 0 |
| Pessoal de Administração Tributária                                     |            |           |          |          |          |          |          |          |          |           |          |          |          |          |          |           |                 |           |           | 0         | 0          | 0 |
| Pessoal Aduaneiro   |            |           |          |          |          |          |          |          |          |           |          |          |          |          |          |           |                 |           |           | 0         | 0          | 0 |
| Conservador e Notário   |            |           |          |          |          |          |          |          |          |           |          |          |          |          |          |           |                 |           |           | 0         | 0          | 0 |
| Oficial dos Registos e do Notariado                                     |            |           |          |          |          |          |          |          |          |           |          |          |          |          |          |           |                 |           |           | 0         | 0          | 0 |
| Oficial de Justiça  |            |           |          |          |          |          |          |          |          |           |          |          |          |          |          |           |                 |           |           | 0         | 0          | 0 |
| Forças Armadas - Oficial b)   |            |           |          |          |          |          |          |          |          |           |          |          |          |          |          |           |                 |           |           | 0         | 0          | 0 |
| Forças Armadas - Sargento b)  |            |           |          |          |          |          |          |          |          |           |          |          |          |          |          |           |                 |           |           | 0         | 0          | 0 |
| Forças Armadas - Praca b)   |            |           |          |          |          |          |          |          |          |           |          |          |          |          |          |           |                 |           |           | 0         | 0          | 0 |
| Polícia Judiciária  |            |           |          |          |          |          |          |          |          |           |          |          |          |          |          |           |                 |           |           | 0         | 0          | 0 |
| Polícia de Segurança Pública - Oficial                                  |            |           |          |          |          |          |          |          |          |           |          |          |          |          |          |           |                 |           |           | 0         | 0          | 0 |
| Polícia de Segurança Pública - Chefe de Polícia                         |            |           |          |          |          |          |          |          |          |           |          |          |          |          |          |           |                 |           |           | 0         | 0          | 0 |
| Polícia de Segurança Pública - Agente                                   |            |           |          |          |          |          |          |          |          |           |          |          |          |          |          |           |                 |           |           | 0         | 0          | 0 |
| Guarda Nacional Republicana - Oficial                                   |            |           |          |          |          |          |          |          |          |           |          |          |          |          |          |           |                 |           |           | 0         | 0          | 0 |
| Guarda Nacional Republicana - Sargento                                  |            |           |          |          |          |          |          |          |          |           |          |          |          |          |          |           |                 |           |           | 0         | 0          | 0 |
| Guarda Nacional Republicana - Guarda                                    |            |           |          |          |          |          |          |          |          |           |          |          |          |          |          |           |                 |           |           | 0         | 0          | 0 |
| Serviço Estrangeiros Fronteiras   |            |           |          |          |          |          |          |          |          |           |          |          |          |          |          |           |                 |           |           | 0         | 0          | 0 |
| Guarda Prisional  |            |           |          |          |          |          |          |          |          |           |          |          |          |          |          |           |                 |           |           | 0         | 0          | 0 |
| Outro Pessoal de Segurança c)   |            |           |          |          |          |          |          |          |          |           |          |          |          |          |          |           |                 |           |           | 0         | 0          | 0 |
| Bombeiro  |            |           |          |          |          |          |          |          |          |           |          |          |          |          |          |           |                 |           |           | 0         | 0          | 0 |
| Polícia Municipal   |            |           |          |          |          |          |          |          |          |           |          |          |          |          |          |           |                 |           |           | 0         | 0          | 0 |
| <b>Total</b>  | <b>8</b>   | <b>18</b> | <b>2</b> | <b>5</b> | <b>1</b> | <b>3</b> | <b>5</b> | <b>5</b> | <b>4</b> | <b>18</b> | <b>2</b> | <b>5</b> | <b>1</b> | <b>8</b> | <b>8</b> | <b>15</b> | <b>2</b>        | <b>10</b> | <b>33</b> | <b>87</b> | <b>120</b> |   |

NOTAS:

Os totais dos quadros 1, 2, 3, 4, 12, 13 e 17 devem ser iguais, por grupo/cargo/carreira e por género.

A antiguidade reporta-se ao tempo de serviço na Administração Pública.

a) Considerar os cargos abrangidos pelo Estatuto do Pessoal Dirigente (Leis nº 2/2004, de 15 de Janeiro e 51/2005, de 30 e Agosto e republicado pela Lei nº 64/2011, de 22 de Dezembro);

b) Postos das carreiras militares dos três ramos das Forças Armadas (Exército, Marinha e Força Aérea);

c) Registar outro pessoal de segurança não considerado na carreira ou grupos anteriores, incluindo os trabalhadores pertencentes aos corpos especiais S1S (Serviço de Informações de Segurança) e S1ED (Serviço de Informações Estratégicas de Defesa);

Quadro 4: Contagem dos trabalhadores por grupo/cargo/carreira, segundo o nível de escolaridade e género, em 31 de dezembro

SE Células a vermelho - Totais não estão iguais aos do Quadro1

| Grupo/cargo/carreira / Habilitação Literária                            | Menos de 4 anos de escolaridade |   | 4 anos de escolaridade |   | 6 anos de escolaridade |   | 9.º ano ou equivalente |   | 11.º ano |   | 12.º ano ou equivalente |   | Bacharelato |   | Licenciatura |    | Mestrado |   | Doutoramento |   | TOTAL |    | Total |    |
|---|---------------------------------|---|------------------------|---|------------------------|---|------------------------|---|----------|---|-------------------------|---|-------------|---|--------------|----|----------|---|--------------|---|-------|----|-------|----|
|   | M                               | F | M                      | F | M                      | F | M                      | F | M        | F | M                       | F | M           | F | M            | F  | M        | F | M            | F | M     | F  |       |    |
| Representantes do poder legislativo e de órgãos executivos              |                                 |   |                        |   |                        |   |                        |   |          |   |                         |   |             |   |              |    |          |   |              |   |       | 0  | 0     | 0  |
| Dirigente superior de 1º grau a)  |                                 |   |                        |   |                        |   |                        |   |          |   |                         |   |             |   |              | 1  |          |   |              |   |       | 1  | 0     | 1  |
| Dirigente superior de 2º grau a)  |                                 |   |                        |   |                        |   |                        |   |          |   |                         |   |             |   |              |    |          |   |              |   |       | 0  | 0     | 0  |
| Dirigente intermédio de 1º grau a)                                      |                                 |   |                        |   |                        |   |                        |   |          |   |                         |   |             |   |              | 2  | 3        |   |              |   |       | 2  | 3     | 5  |
| Dirigente intermédio de 2º grau a)                                      |                                 |   |                        |   |                        |   |                        |   |          |   |                         |   |             |   |              | 5  | 6        | 1 |              |   |       | 6  | 6     | 12 |
| Dirigente intermédio de 3º grau e seguintes a)                          |                                 |   |                        |   |                        |   |                        |   |          |   |                         |   |             |   |              |    |          |   |              |   |       | 0  | 0     | 0  |
| Técnico Superior  |                                 |   |                        |   |                        |   |                        |   |          |   |                         |   |             |   |              | 13 | 51       | 3 | 7            | 1 | 1     | 17 | 59    | 76 |
| Assistente técnico, técnico de nível intermédio, pessoal administrativo |                                 |   |                        | 1 |                        | 2 | 3                      | 3 | 1        | 2 |                         | 6 |             |   |              |    |          |   |              |   |       | 4  | 14    | 18 |
| Assistente operacional, operário, auxiliar                              |                                 |   | 1                      |   | 1                      |   | 1                      | 2 |          |   |                         |   |             |   |              |    |          |   |              |   |       | 3  | 2     | 5  |
| Aprendizes e praticantes  |                                 |   |                        |   |                        |   |                        |   |          |   |                         |   |             |   |              |    |          |   |              |   |       | 0  | 0     | 0  |
| Informático   |                                 |   |                        |   |                        |   |                        | 2 |          |   |                         |   |             |   |              | 1  |          |   |              |   |       | 0  | 3     | 3  |
| Magistrado  |                                 |   |                        |   |                        |   |                        |   |          |   |                         |   |             |   |              |    |          |   |              |   |       | 0  | 0     | 0  |
| Diplomata   |                                 |   |                        |   |                        |   |                        |   |          |   |                         |   |             |   |              |    |          |   |              |   |       | 0  | 0     | 0  |
| Pessoal dos Serviços Externos do MNE - assistente de residência         |                                 |   |                        |   |                        |   |                        |   |          |   |                         |   |             |   |              |    |          |   |              |   |       | 0  | 0     | 0  |
| Pessoal de Inspeção   |                                 |   |                        |   |                        |   |                        |   |          |   |                         |   |             |   |              |    |          |   |              |   |       | 0  | 0     | 0  |
| Pessoal de Investigação Científica                                      |                                 |   |                        |   |                        |   |                        |   |          |   |                         |   |             |   |              |    |          |   |              |   |       | 0  | 0     | 0  |
| Docente Ensino Universitário  |                                 |   |                        |   |                        |   |                        |   |          |   |                         |   |             |   |              |    |          |   |              |   |       | 0  | 0     | 0  |
| Docente Ensino Superior Politécnico                                     |                                 |   |                        |   |                        |   |                        |   |          |   |                         |   |             |   |              |    |          |   |              |   |       | 0  | 0     | 0  |
| Educ. Infância e Doc. do Ens. Básico e Secundário                       |                                 |   |                        |   |                        |   |                        |   |          |   |                         |   |             |   |              |    |          |   |              |   |       | 0  | 0     | 0  |
| Médico  |                                 |   |                        |   |                        |   |                        |   |          |   |                         |   |             |   |              |    |          |   |              |   |       | 0  | 0     | 0  |
| Enfermeiro  |                                 |   |                        |   |                        |   |                        |   |          |   |                         |   |             |   |              |    |          |   |              |   |       | 0  | 0     | 0  |
| Téc. Diagnóstico e Terapêutica  |                                 |   |                        |   |                        |   |                        |   |          |   |                         |   |             |   |              |    |          |   |              |   |       | 0  | 0     | 0  |
| Técnico Superior de Saúde   |                                 |   |                        |   |                        |   |                        |   |          |   |                         |   |             |   |              |    |          |   |              |   |       | 0  | 0     | 0  |
| Chefia Tributária   |                                 |   |                        |   |                        |   |                        |   |          |   |                         |   |             |   |              |    |          |   |              |   |       | 0  | 0     | 0  |
| Pessoal de Administração Tributária                                     |                                 |   |                        |   |                        |   |                        |   |          |   |                         |   |             |   |              |    |          |   |              |   |       | 0  | 0     | 0  |
| Pessoal Aduaneiro   |                                 |   |                        |   |                        |   |                        |   |          |   |                         |   |             |   |              |    |          |   |              |   |       | 0  | 0     | 0  |
| Conservador e Notário   |                                 |   |                        |   |                        |   |                        |   |          |   |                         |   |             |   |              |    |          |   |              |   |       | 0  | 0     | 0  |
| Oficial dos Registos e do Notariado                                     |                                 |   |                        |   |                        |   |                        |   |          |   |                         |   |             |   |              |    |          |   |              |   |       | 0  | 0     | 0  |
| Oficial de Justiça  |                                 |   |                        |   |                        |   |                        |   |          |   |                         |   |             |   |              |    |          |   |              |   |       | 0  | 0     | 0  |
| Forças Armadas - Oficial b)   |                                 |   |                        |   |                        |   |                        |   |          |   |                         |   |             |   |              |    |          |   |              |   |       | 0  | 0     | 0  |
| Forças Armadas - Sargento b)  |                                 |   |                        |   |                        |   |                        |   |          |   |                         |   |             |   |              |    |          |   |              |   |       | 0  | 0     | 0  |
| Forças Armadas - Praça b)   |                                 |   |                        |   |                        |   |                        |   |          |   |                         |   |             |   |              |    |          |   |              |   |       | 0  | 0     | 0  |
| Polícia Judiciária  |                                 |   |                        |   |                        |   |                        |   |          |   |                         |   |             |   |              |    |          |   |              |   |       | 0  | 0     | 0  |
| Polícia de Segurança Pública - Oficial                                  |                                 |   |                        |   |                        |   |                        |   |          |   |                         |   |             |   |              |    |          |   |              |   |       | 0  | 0     | 0  |
| Polícia de Segurança Pública - Chefe de Polícia                         |                                 |   |                        |   |                        |   |                        |   |          |   |                         |   |             |   |              |    |          |   |              |   |       | 0  | 0     | 0  |
| Polícia de Segurança Pública - Agente                                   |                                 |   |                        |   |                        |   |                        |   |          |   |                         |   |             |   |              |    |          |   |              |   |       | 0  | 0     | 0  |
| Guarda Nacional Republicana - Oficial                                   |                                 |   |                        |   |                        |   |                        |   |          |   |                         |   |             |   |              |    |          |   |              |   |       | 0  | 0     | 0  |
| Guarda Nacional Republicana - Sargento                                  |                                 |   |                        |   |                        |   |                        |   |          |   |                         |   |             |   |              |    |          |   |              |   |       | 0  | 0     | 0  |
| Guarda Nacional Republicana - Guarda                                    |                                 |   |                        |   |                        |   |                        |   |          |   |                         |   |             |   |              |    |          |   |              |   |       | 0  | 0     | 0  |
| Serviço Estrangeiros Fronteiras   |                                 |   |                        |   |                        |   |                        |   |          |   |                         |   |             |   |              |    |          |   |              |   |       | 0  | 0     | 0  |
| Guarda Prisional  |                                 |   |                        |   |                        |   |                        |   |          |   |                         |   |             |   |              |    |          |   |              |   |       | 0  | 0     | 0  |
| Outro Pessoal de Segurança c)   |                                 |   |                        |   |                        |   |                        |   |          |   |                         |   |             |   |              |    |          |   |              |   |       | 0  | 0     | 0  |
| Bombeiro  |                                 |   |                        |   |                        |   |                        |   |          |   |                         |   |             |   |              |    |          |   |              |   |       | 0  | 0     | 0  |
| Polícia Municipal   |                                 |   |                        |   |                        |   |                        |   |          |   |                         |   |             |   |              |    |          |   |              |   |       | 0  | 0     | 0  |
| <b>Total</b>  | 0                               | 0 | 1                      | 1 | 1                      | 2 | 4                      | 7 | 1        | 2 | 0                       | 6 | 0           | 0 | 21           | 61 | 4        | 7 | 1            | 1 | 33    | 87 | 120   |    |

| Grupo/cargo/carreira / Habilitação Literária | Menos de 4 anos de escolaridade |   | 4 anos de escolaridade |   | 6 anos de escolaridade |   | 9.º ano ou equivalente |   | 11.º ano |   | 12.º ano ou equivalente |   | Bacharelato |   | Licenciatura |   | Mestrado |   | Doutoramento |   | TOTAL |   | Total |   |
|--|---------------------------------|---|------------------------|---|------------------------|---|------------------------|---|----------|---|-------------------------|---|-------------|---|--------------|---|----------|---|--------------|---|-------|---|-------|---|
|  | M                               | F | M                      | F | M                      | F | M                      | F | M        | F | M                       | F | M           | F | M            | F | M        | F | M            | F | M     | F |       |   |
| Tarefa                                       |                                 |   |                        |   |                        |   |                        |   |          |   |                         |   |             |   |              |   |          |   |              |   |       | 0 | 0     | 0 |
| Avença                                       |                                 |   |                        |   |                        |   |                        |   |          |   |                         |   |             |   |              |   |          |   |              |   |       | 0 | 0     | 0 |
| <b>Total</b>                                 | 0                               | 0 | 0                      | 0 | 0                      | 0 | 0                      | 0 | 0        | 0 | 0                       | 0 | 0           | 0 | 0            | 0 | 0        | 0 | 0            | 0 | 0     | 0 | 0     | 0 |

NOTAS:  
 Os totais dos quadros 1, 2, 3, 4, 12, 13 e 17 devem ser iguais, por grupo/cargo/carreira e por género.  
 a) Considerar os cargos abrangidos pelo Estatuto do Pessoal Dirigente (Leis nº 2/2004, de 15 de janeiro e 51/2005, de 30 e Agosto e republicado pela Lei nº 64/2011, de 22 de Dezembro);  
 b) Postos das carreiras militares dos três ramos das Forças Armadas (Exército, Marinha e Força Aérea);  
 c) Registrar outro pessoal de segurança não considerado nas carreiras ou grupos anteriores, incluindo os trabalhadores pertencentes aos corpos especiais SIS (Serviço de Informações de Segurança) e SIED (Serviço de Informações Estratégicas de Defesa);

**Quadro 5: Contagem dos trabalhadores estrangeiros por grupo/cargo/carreira, segundo a nacionalidade e género, em 31 de dezembro**

| Grupo/cargo/carreira<br>Proveniência do trabalhador                     | União Europeia |          | CPLP     |          | Outros países |          | TOTAL    |          | Total    |
|---|----------------|----------|----------|----------|---------------|----------|----------|----------|----------|
|   | M              | F        | M        | F        | M             | F        | M        | F        |          |
| Representantes do poder legislativo e de órgãos executivos              |                |          |          |          |               |          | 0        | 0        | 0        |
| Dirigente superior de 1º grau a)  |                |          |          |          |               |          | 0        | 0        | 0        |
| Dirigente superior de 2º grau a)  |                |          |          |          |               |          | 0        | 0        | 0        |
| Dirigente intermédio de 1º grau a)                                      |                |          |          |          |               |          | 0        | 0        | 0        |
| Dirigente intermédio de 2º grau a)                                      |                |          |          |          |               |          | 0        | 0        | 0        |
| Dirigente intermédio de 3º grau e seguintes a)                          |                |          |          |          |               |          | 0        | 0        | 0        |
| Técnico Superior  |                |          |          |          |               |          | 0        | 0        | 0        |
| Assistente técnico, técnico de nível intermédio, pessoal administrativo |                |          |          |          |               |          | 0        | 0        | 0        |
| Assistente operacional, operário, auxiliar                              |                |          |          |          |               |          | 0        | 0        | 0        |
| Aprendizes e praticantes  |                |          |          |          |               |          | 0        | 0        | 0        |
| Informático   |                |          |          |          |               |          | 0        | 0        | 0        |
| Magistrado  |                |          |          |          |               |          | 0        | 0        | 0        |
| Diplomata   |                |          |          |          |               |          | 0        | 0        | 0        |
| Pessoal dos Serviços Externos do MNE - assistente de residência         |                |          |          |          |               |          | 0        | 0        | 0        |
| Pessoal de Inspeção   |                |          |          |          |               |          | 0        | 0        | 0        |
| Pessoal de Investigação Científica                                      |                |          |          |          |               |          | 0        | 0        | 0        |
| Docente Ensino Universitário  |                |          |          |          |               |          | 0        | 0        | 0        |
| Docente Ensino Superior Politécnico                                     |                |          |          |          |               |          | 0        | 0        | 0        |
| Educ. Infância e Doc. do Ens. Básico e Secundário                       |                |          |          |          |               |          | 0        | 0        | 0        |
| Médico  |                |          |          |          |               |          | 0        | 0        | 0        |
| Enfermeiro  |                |          |          |          |               |          | 0        | 0        | 0        |
| Téc. Diagnóstico e Terapêutica  |                |          |          |          |               |          | 0        | 0        | 0        |
| Técnico Superior de Saúde   |                |          |          |          |               |          | 0        | 0        | 0        |
| Chefia Tributária   |                |          |          |          |               |          | 0        | 0        | 0        |
| Pessoal de Administração Tributária                                     |                |          |          |          |               |          | 0        | 0        | 0        |
| Pessoal Aduaneiro   |                |          |          |          |               |          | 0        | 0        | 0        |
| Conservador e Notário   |                |          |          |          |               |          | 0        | 0        | 0        |
| Oficial dos Registos e do Notariado                                     |                |          |          |          |               |          | 0        | 0        | 0        |
| Oficial de Justiça  |                |          |          |          |               |          | 0        | 0        | 0        |
| Forças Armadas - Oficial b)   |                |          |          |          |               |          | 0        | 0        | 0        |
| Forças Armadas - Sargento b)  |                |          |          |          |               |          | 0        | 0        | 0        |
| Forças Armadas - Praça b)   |                |          |          |          |               |          | 0        | 0        | 0        |
| Polícia Judiciária  |                |          |          |          |               |          | 0        | 0        | 0        |
| Polícia de Segurança Pública - Oficial                                  |                |          |          |          |               |          | 0        | 0        | 0        |
| Polícia de Segurança Pública - Chefe de Polícia                         |                |          |          |          |               |          | 0        | 0        | 0        |
| Polícia de Segurança Pública - Agente                                   |                |          |          |          |               |          | 0        | 0        | 0        |
| Guarda Nacional Republicana - Oficial                                   |                |          |          |          |               |          | 0        | 0        | 0        |
| Guarda Nacional Republicana - Sargento                                  |                |          |          |          |               |          | 0        | 0        | 0        |
| Guarda Nacional Republicana - Guarda                                    |                |          |          |          |               |          | 0        | 0        | 0        |
| Serviço Estrangeiros Fronteiras   |                |          |          |          |               |          | 0        | 0        | 0        |
| Guarda Prisional  |                |          |          |          |               |          | 0        | 0        | 0        |
| Outro Pessoal de Segurança c)   |                |          |          |          |               |          | 0        | 0        | 0        |
| Bombeiro  |                |          |          |          |               |          | 0        | 0        | 0        |
| Polícia Municipal   |                |          |          |          |               |          | 0        | 0        | 0        |
| <b>Total</b>  | <b>0</b>       | <b>0</b> | <b>0</b> | <b>0</b> | <b>0</b>      | <b>0</b> | <b>0</b> | <b>0</b> | <b>0</b> |

| Prestações de Serviços / Proveniência do trabalhador | União Europeia |          | CPLP     |          | Outros países |          | TOTAL    |          | Total    |
|--|----------------|----------|----------|----------|---------------|----------|----------|----------|----------|
|  | M              | F        | M        | F        | M             | F        | M        | F        |          |
| Tarefa   |                |          |          |          |               |          | 0        | 0        | 0        |
| Avença   |                |          |          |          |               |          | 0        | 0        | 0        |
| <b>Total</b>   | <b>0</b>       | <b>0</b> | <b>0</b> | <b>0</b> | <b>0</b>      | <b>0</b> | <b>0</b> | <b>0</b> | <b>0</b> |

**NOTAS:**

CPLP - Comunidade dos Países de Língua Portuguesa

Considerar o total de trabalhadores estrangeiros, **não naturalizados**, em efectividade de funções no serviço em 31 de Dezembro, de acordo com a naturalidade;

a) Considerar os cargos abrangidos pelo Estatuto do Pessoal Dirigente (Leis nº 2/2004, de 15 de janeiro e 51/2005, de 30 e Agosto e republicado pela Lei nº 64/2011, de 22 de Dezembro);

b) Postos das carreiras militares dos três ramos das Forças Armadas (Exército, Marinha e Força Aérea);

c) Registrar outro pessoal de segurança não considerado nas carreira ou grupos anteriores, incluindo os trabalhadores pertencentes aos corpos especiais SIS (Serviço de Informações de Segurança) e SIED (Serviço de Informações Estratégicas de Defesa);

Quadro 6: Contagem de trabalhadores portadores de deficiência por grupo/cargo/carreira, segundo o escalão etário e género, em 31 de dezembro

| Grupo/cargo/carreira  | menor que 20 anos  |          | 20 - 24  |          | 25 - 29  |          | 30 - 34  |          | 35 - 39  |          | 40 - 44  |          | 45 - 49  |          | 50 - 54  |          | 55 - 59  |          | 60 - 64  |          | 65 - 69  |          | maior ou igual a 70 anos |          | TOTAL    |          | Total    |          |   |
|---|--|----------|----------|----------|----------|----------|----------|----------|----------|----------|----------|----------|----------|----------|----------|----------|----------|----------|----------|----------|----------|----------|--------------------------|----------|----------|----------|----------|----------|---|
|   | M  | F        | M        | F        | M        | F        | M        | F        | M        | F        | M        | F        | M        | F        | M        | F        | M        | F        | M        | F        | M        | F        | M                        | F        | M        | F        |          |          |   |
|   | Representantes do poder legislativo e de órgãos executivos |          |          |          |          |          |          |          |          |          |          |          |          |          |          |          |          |          |          |          |          |          |                          |          |          |          |          | 0        | 0 |
| Dirigente superior de 1º grau a)  |  |          |          |          |          |          |          |          |          |          |          |          |          |          |          |          |          |          |          |          |          |          |                          |          |          |          | 0        | 0        | 0 |
| Dirigente superior de 2º grau a)  |  |          |          |          |          |          |          |          |          |          |          |          |          |          |          |          |          |          |          |          |          |          |                          |          |          |          | 0        | 0        | 0 |
| Dirigente Intermédio de 1º grau a)                                      |  |          |          |          |          |          |          |          |          |          |          |          |          |          |          |          |          |          |          |          |          |          |                          |          |          |          | 0        | 0        | 0 |
| Dirigente Intermédio de 2º grau a)                                      |  |          |          |          |          |          |          |          |          |          |          |          |          |          |          |          |          |          |          |          |          |          |                          |          |          |          | 0        | 0        | 0 |
| Dirigente Intermédio de 3º grau e seguintes a)                          |  |          |          |          |          |          |          |          |          |          |          |          |          |          |          |          |          |          |          |          |          |          |                          |          |          |          | 0        | 0        | 0 |
| Técnico Superior  |  |          |          |          |          |          |          |          |          |          |          |          | 1        |          |          |          |          |          |          |          |          |          |                          |          |          |          | 0        | 2        | 2 |
| Assistente técnico, técnico de nível Intermédio, pessoal administrativo |  |          |          |          |          |          |          |          |          |          |          |          |          |          |          |          |          |          |          |          |          |          |                          |          |          |          | 0        | 1        | 1 |
| Assistente operacional, operário, auxiliar                              |  |          |          |          |          |          |          |          |          |          |          |          |          |          |          |          |          |          |          |          |          |          |                          |          |          |          | 0        | 0        | 0 |
| Aprendizes e praticantes  |  |          |          |          |          |          |          |          |          |          |          |          |          |          |          |          |          |          |          |          |          |          |                          |          |          |          | 0        | 0        | 0 |
| Informático   |  |          |          |          |          |          |          |          |          |          |          |          |          |          |          |          |          |          |          |          |          |          |                          |          |          |          | 0        | 0        | 0 |
| Magistrado  |  |          |          |          |          |          |          |          |          |          |          |          |          |          |          |          |          |          |          |          |          |          |                          |          |          |          | 0        | 0        | 0 |
| Diplomata   |  |          |          |          |          |          |          |          |          |          |          |          |          |          |          |          |          |          |          |          |          |          |                          |          |          |          | 0        | 0        | 0 |
| Pessoal dos Serviços Externos do MNE - assistente de residência         |  |          |          |          |          |          |          |          |          |          |          |          |          |          |          |          |          |          |          |          |          |          |                          |          |          |          | 0        | 0        | 0 |
| Pessoal de Inspeção   |  |          |          |          |          |          |          |          |          |          |          |          |          |          |          |          |          |          |          |          |          |          |                          |          |          |          | 0        | 0        | 0 |
| Pessoal de Investigação Científica                                      |  |          |          |          |          |          |          |          |          |          |          |          |          |          |          |          |          |          |          |          |          |          |                          |          |          |          | 0        | 0        | 0 |
| Docente Ensino Universitário  |  |          |          |          |          |          |          |          |          |          |          |          |          |          |          |          |          |          |          |          |          |          |                          |          |          |          | 0        | 0        | 0 |
| Docente Ensino Superior Politécnico                                     |  |          |          |          |          |          |          |          |          |          |          |          |          |          |          |          |          |          |          |          |          |          |                          |          |          |          | 0        | 0        | 0 |
| Educ. Infância e Doc. do Ens. Básico e Secundário                       |  |          |          |          |          |          |          |          |          |          |          |          |          |          |          |          |          |          |          |          |          |          |                          |          |          |          | 0        | 0        | 0 |
| Médico  |  |          |          |          |          |          |          |          |          |          |          |          |          |          |          |          |          |          |          |          |          |          |                          |          |          |          | 0        | 0        | 0 |
| Enfermeiro  |  |          |          |          |          |          |          |          |          |          |          |          |          |          |          |          |          |          |          |          |          |          |                          |          |          |          | 0        | 0        | 0 |
| Téc. Diagnóstico e Terapêutica  |  |          |          |          |          |          |          |          |          |          |          |          |          |          |          |          |          |          |          |          |          |          |                          |          |          |          | 0        | 0        | 0 |
| Técnico Superior de Saúde   |  |          |          |          |          |          |          |          |          |          |          |          |          |          |          |          |          |          |          |          |          |          |                          |          |          |          | 0        | 0        | 0 |
| Chefe Tributária  |  |          |          |          |          |          |          |          |          |          |          |          |          |          |          |          |          |          |          |          |          |          |                          |          |          |          | 0        | 0        | 0 |
| Pessoal de Administração Tributária                                     |  |          |          |          |          |          |          |          |          |          |          |          |          |          |          |          |          |          |          |          |          |          |                          |          |          |          | 0        | 0        | 0 |
| Pessoal Aduaneiro   |  |          |          |          |          |          |          |          |          |          |          |          |          |          |          |          |          |          |          |          |          |          |                          |          |          |          | 0        | 0        | 0 |
| Conservador e Notário   |  |          |          |          |          |          |          |          |          |          |          |          |          |          |          |          |          |          |          |          |          |          |                          |          |          |          | 0        | 0        | 0 |
| Oficial dos Registos e do Notariado                                     |  |          |          |          |          |          |          |          |          |          |          |          |          |          |          |          |          |          |          |          |          |          |                          |          |          |          | 0        | 0        | 0 |
| Oficial de Justiça  |  |          |          |          |          |          |          |          |          |          |          |          |          |          |          |          |          |          |          |          |          |          |                          |          |          |          | 0        | 0        | 0 |
| Forças Armadas - Oficial b)   |  |          |          |          |          |          |          |          |          |          |          |          |          |          |          |          |          |          |          |          |          |          |                          |          |          |          | 0        | 0        | 0 |
| Forças Armadas - Sargento b)  |  |          |          |          |          |          |          |          |          |          |          |          |          |          |          |          |          |          |          |          |          |          |                          |          |          |          | 0        | 0        | 0 |
| Forças Armadas - Praça b)   |  |          |          |          |          |          |          |          |          |          |          |          |          |          |          |          |          |          |          |          |          |          |                          |          |          |          | 0        | 0        | 0 |
| Polícia Judiciária  |  |          |          |          |          |          |          |          |          |          |          |          |          |          |          |          |          |          |          |          |          |          |                          |          |          |          | 0        | 0        | 0 |
| Polícia de Segurança Pública - Oficial                                  |  |          |          |          |          |          |          |          |          |          |          |          |          |          |          |          |          |          |          |          |          |          |                          |          |          |          | 0        | 0        | 0 |
| Polícia de Segurança Pública - Chefe de Polícia                         |  |          |          |          |          |          |          |          |          |          |          |          |          |          |          |          |          |          |          |          |          |          |                          |          |          |          | 0        | 0        | 0 |
| Polícia de Segurança Pública - Agente                                   |  |          |          |          |          |          |          |          |          |          |          |          |          |          |          |          |          |          |          |          |          |          |                          |          |          |          | 0        | 0        | 0 |
| Guarda Nacional Republicana - Oficial                                   |  |          |          |          |          |          |          |          |          |          |          |          |          |          |          |          |          |          |          |          |          |          |                          |          |          |          | 0        | 0        | 0 |
| Guarda Nacional Republicana - Sargento                                  |  |          |          |          |          |          |          |          |          |          |          |          |          |          |          |          |          |          |          |          |          |          |                          |          |          |          | 0        | 0        | 0 |
| Guarda Nacional Republicana - Guarda                                    |  |          |          |          |          |          |          |          |          |          |          |          |          |          |          |          |          |          |          |          |          |          |                          |          |          |          | 0        | 0        | 0 |
| Serviço Estrangeiros Fronteiras   |  |          |          |          |          |          |          |          |          |          |          |          |          |          |          |          |          |          |          |          |          |          |                          |          |          |          | 0        | 0        | 0 |
| Guarda Prisional  |  |          |          |          |          |          |          |          |          |          |          |          |          |          |          |          |          |          |          |          |          |          |                          |          |          |          | 0        | 0        | 0 |
| Outro Pessoal de Segurança c)   |  |          |          |          |          |          |          |          |          |          |          |          |          |          |          |          |          |          |          |          |          |          |                          |          |          |          | 0        | 0        | 0 |
| Bombeiro  |  |          |          |          |          |          |          |          |          |          |          |          |          |          |          |          |          |          |          |          |          |          |                          |          |          |          | 0        | 0        | 0 |
| Polícia Municipal   |  |          |          |          |          |          |          |          |          |          |          |          |          |          |          |          |          |          |          |          |          |          |                          |          |          |          | 0        | 0        | 0 |
| <b>Total</b>  | <b>0</b>   | <b>0</b> | <b>0</b> | <b>0</b> | <b>0</b> | <b>0</b> | <b>0</b> | <b>0</b> | <b>0</b> | <b>0</b> | <b>0</b> | <b>0</b> | <b>1</b> | <b>0</b> | <b>0</b> | <b>0</b> | <b>0</b> | <b>0</b> | <b>0</b> | <b>0</b> | <b>0</b> | <b>0</b> | <b>0</b>                 | <b>0</b> | <b>0</b> | <b>0</b> | <b>3</b> | <b>3</b> |   |

| Prestações de Serviço | menos de 20 anos |          | 20 - 24  |          | 25 - 29  |          | 30 - 34  |          | 35 - 39  |          | 40 - 44  |          | 45 - 49  |          | 50 - 54  |          | 55 - 59  |          | 60 - 64  |          | 65 - 69  |          | maior ou igual a 70 anos |          | TOTAL    |          | Total    |          |   |
|-----------------------|------------------|----------|----------|----------|----------|----------|----------|----------|----------|----------|----------|----------|----------|----------|----------|----------|----------|----------|----------|----------|----------|----------|--------------------------|----------|----------|----------|----------|----------|---|
|                       | M                | F        | M        | F        | M        | F        | M        | F        | M        | F        | M        | F        | M        | F        | M        | F        | M        | F        | M        | F        | M        | F        | M                        | F        | M        | F        |          |          |   |
|                       | Tarefa           |          |          |          |          |          |          |          |          |          |          |          |          |          |          |          |          |          |          |          |          |          |                          |          |          |          |          |          | 0 |
| Avença                |                  |          |          |          |          |          |          |          |          |          |          |          |          |          |          |          |          |          |          |          |          |          |                          |          |          |          | 0        | 0        | 0 |
| <b>Total</b>          | <b>0</b>         | <b>0</b> | <b>0</b> | <b>0</b> | <b>0</b> | <b>0</b> | <b>0</b> | <b>0</b> | <b>0</b> | <b>0</b> | <b>0</b> | <b>0</b> | <b>0</b> | <b>0</b> | <b>0</b> | <b>0</b> | <b>0</b> | <b>0</b> | <b>0</b> | <b>0</b> | <b>0</b> | <b>0</b> | <b>0</b>                 | <b>0</b> | <b>0</b> | <b>0</b> | <b>0</b> | <b>0</b> |   |

NOTAS:  
 Considere o total de trabalhadores que beneficiem de redução fiscal por motivo da sua deficiência;  
 a) Considerar os cargos abrangidos pelo Estatuto do Pessoal Dirigente (Leis nº 2/2004, de 15 de Janeiro e 51/2005, de 30 e Agosto e republicado pela Lei nº 64/2011, de 22 de Dezembro);  
 b) Postos das carreiras militares dos três ramos das Forças Armadas (Exército, Marinha e Força Aérea);  
 c) Registrar outro pessoal de segurança não considerado nas carreiras ou grupos anteriores, incluindo os trabalhadores pertencentes aos corpos especiais S5 (Serviço de Informações de Segurança) e SIED (Serviço de Informações Estratégicas de Defesa);

**Quadro 7: Contagem dos trabalhadores admitidos e regressados durante o ano, por grupo/cargo/carreira e género, segundo o modo de ocupação do posto de trabalho ou modalidade de vinculação**

| Grupo/cargo/carreira/<br>Modos de ocupação do posto de trabalho         | Procedimento concursal |          | Cedência |          | Mobilidade |          | Regresso de licença sem vencimento ou de período experimental |          | Comissão de serviço |          | CEAGP*   |          | Outras situações |          | TOTAL    |          | TOTAL    |           |
|---|------------------------|----------|----------|----------|------------|----------|---|----------|---------------------|----------|----------|----------|------------------|----------|----------|----------|----------|-----------|
|   | M                      | F        | M        | F        | M          | F        | M   | F        | M                   | F        | M        | F        | M                | F        | M        | F        |          |           |
| Representantes do poder legislativo e de órgãos executivos              |                        |          |          |          |            |          |   |          |                     |          |          |          |                  |          | 0        | 0        | 0        |           |
| Dirigente superior de 1º grau a)  |                        |          |          |          |            |          |   |          |                     |          |          |          |                  |          | 0        | 0        | 0        |           |
| Dirigente superior de 2º grau a)  |                        |          |          |          |            |          |   |          |                     |          |          |          |                  |          | 0        | 0        | 0        |           |
| Dirigente intermédio de 1º grau a)                                      |                        |          |          |          |            |          |   |          |                     |          |          |          |                  |          | 0        | 0        | 0        |           |
| Dirigente intermédio de 2º grau a)                                      |                        |          |          |          |            |          |   |          |                     |          |          |          |                  |          | 0        | 0        | 0        |           |
| Dirigente intermédio de 3º grau e seguintes a)                          |                        |          |          |          |            |          |   |          |                     |          |          |          |                  |          | 0        | 0        | 0        |           |
| Técnico Superior  |                        |          |          |          |            |          |   |          |                     |          |          | 1        | 3                | 2        | 2        | 3        | 5        | 8         |
| Assistente técnico, técnico de nível Intermédio, pessoal administrativo |                        |          |          |          |            |          |   |          |                     |          |          |          |                  | 2        |          | 2        | 0        | 2         |
| Assistente operacional, operário, auxiliar                              |                        |          |          |          |            |          |   |          |                     |          |          |          |                  |          | 0        | 0        | 0        |           |
| Aprendizes e praticantes  |                        |          |          |          |            |          |   |          |                     |          |          |          |                  |          | 0        | 0        | 0        |           |
| Informático   |                        |          |          |          |            |          |   |          |                     |          |          |          |                  |          | 0        | 0        | 0        |           |
| Magistrado  |                        |          |          |          |            |          |   |          |                     |          |          |          |                  |          | 0        | 0        | 0        |           |
| Diplomata   |                        |          |          |          |            |          |   |          |                     |          |          |          |                  |          | 0        | 0        | 0        |           |
| Pessoal dos Serviços Externos do MNE - assistente de residência         |                        |          |          |          |            |          |   |          |                     |          |          |          |                  |          | 0        | 0        | 0        |           |
| Pessoal de Inspeção   |                        |          |          |          |            |          |   |          |                     |          |          |          |                  |          | 0        | 0        | 0        |           |
| Pessoal de Investigação Científica                                      |                        |          |          |          |            |          |   |          |                     |          |          |          |                  |          | 0        | 0        | 0        |           |
| Docente Ensino Universitário  |                        |          |          |          |            |          |   |          |                     |          |          |          |                  |          | 0        | 0        | 0        |           |
| Docente Ensino Superior Politécnico                                     |                        |          |          |          |            |          |   |          |                     |          |          |          |                  |          | 0        | 0        | 0        |           |
| Educ. Infância e Doc. do Ens. Básico e Secundário                       |                        |          |          |          |            |          |   |          |                     |          |          |          |                  |          | 0        | 0        | 0        |           |
| Médico  |                        |          |          |          |            |          |   |          |                     |          |          |          |                  |          | 0        | 0        | 0        |           |
| Enfermeiro  |                        |          |          |          |            |          |   |          |                     |          |          |          |                  |          | 0        | 0        | 0        |           |
| Téc. Diagnóstico e Terapêutica  |                        |          |          |          |            |          |   |          |                     |          |          |          |                  |          | 0        | 0        | 0        |           |
| Técnico Superior de Saúde   |                        |          |          |          |            |          |   |          |                     |          |          |          |                  |          | 0        | 0        | 0        |           |
| Chefia Tributária   |                        |          |          |          |            |          |   |          |                     |          |          |          |                  |          | 0        | 0        | 0        |           |
| Pessoal de Administração Tributária                                     |                        |          |          |          |            |          |   |          |                     |          |          |          |                  |          | 0        | 0        | 0        |           |
| Pessoal Aduaneiro   |                        |          |          |          |            |          |   |          |                     |          |          |          |                  |          | 0        | 0        | 0        |           |
| Conservador e Notário   |                        |          |          |          |            |          |   |          |                     |          |          |          |                  |          | 0        | 0        | 0        |           |
| Oficial dos Registos e do Notariado                                     |                        |          |          |          |            |          |   |          |                     |          |          |          |                  |          | 0        | 0        | 0        |           |
| Oficial de Justiça  |                        |          |          |          |            |          |   |          |                     |          |          |          |                  |          | 0        | 0        | 0        |           |
| Forças Armadas - Oficial b)   |                        |          |          |          |            |          |   |          |                     |          |          |          |                  |          | 0        | 0        | 0        |           |
| Forças Armadas - Sargento b)  |                        |          |          |          |            |          |   |          |                     |          |          |          |                  |          | 0        | 0        | 0        |           |
| Forças Armadas - Praça b)   |                        |          |          |          |            |          |   |          |                     |          |          |          |                  |          | 0        | 0        | 0        |           |
| Polícia Judiciária  |                        |          |          |          |            |          |   |          |                     |          |          |          |                  |          | 0        | 0        | 0        |           |
| Polícia de Segurança Pública - Oficial                                  |                        |          |          |          |            |          |   |          |                     |          |          |          |                  |          | 0        | 0        | 0        |           |
| Polícia de Segurança Pública - Chefe de Polícia                         |                        |          |          |          |            |          |   |          |                     |          |          |          |                  |          | 0        | 0        | 0        |           |
| Polícia de Segurança Pública - Agente                                   |                        |          |          |          |            |          |   |          |                     |          |          |          |                  |          | 0        | 0        | 0        |           |
| Guarda Nacional Republicana - Oficial                                   |                        |          |          |          |            |          |   |          |                     |          |          |          |                  |          | 0        | 0        | 0        |           |
| Guarda Nacional Republicana - Sargento                                  |                        |          |          |          |            |          |   |          |                     |          |          |          |                  |          | 0        | 0        | 0        |           |
| Guarda Nacional Republicana - Guarda                                    |                        |          |          |          |            |          |   |          |                     |          |          |          |                  |          | 0        | 0        | 0        |           |
| Serviço Estrangeiros Fronteiras   |                        |          |          |          |            |          |   |          |                     |          |          |          |                  |          | 0        | 0        | 0        |           |
| Guarda Prisional  |                        |          |          |          |            |          |   |          |                     |          |          |          |                  |          | 0        | 0        | 0        |           |
| Outro Pessoal de Segurança c)   |                        |          |          |          |            |          |   |          |                     |          |          |          |                  |          | 0        | 0        | 0        |           |
| Bombeiro  |                        |          |          |          |            |          |   |          |                     |          |          |          |                  |          | 0        | 0        | 0        |           |
| Polícia Municipal   |                        |          |          |          |            |          |   |          |                     |          |          |          |                  |          | 0        | 0        | 0        |           |
| <b>Total</b>  | <b>0</b>               | <b>0</b> | <b>0</b> | <b>0</b> | <b>0</b>   | <b>0</b> | <b>0</b>  | <b>0</b> | <b>0</b>            | <b>0</b> | <b>0</b> | <b>1</b> | <b>3</b>         | <b>4</b> | <b>2</b> | <b>5</b> | <b>5</b> | <b>10</b> |

| Prestações de Serviços<br>(Modalidades de vinculação) | M        | F        | Total    |
|---|----------|----------|----------|
| Tarefa  |          |          | 0        |
| Avença  |          |          | 0        |
| <b>Total</b>  | <b>0</b> | <b>0</b> | <b>0</b> |

**Notas:**

Considerar o total de efectivos admitidos pela 1ª vez ou regressados ao serviço entre 1 de Janeiro e 31 de Dezembro inclusive;

\* Curso de Estudos Avançados em Gestão Pública. No caso de órgãos autárquicos considere, ainda, os formandos do CEAGPA;

a) Considerar os cargos abrangidos pelo Estatuto do Pessoal Dirigente (Leis nº 2/2004, de 15 de Janeiro e 51/2005, de 30 e Agosto e republicado pela Lei nº 64/2011, de 22 de Dezembro);

b) Postos das carreiras militares dos três ramos das Forças Armadas (Exército, Marinha e Força Aérea);

c) Registrar outro pessoal de segurança não considerado nas carreiras ou grupos anteriores, incluindo os trabalhadores pertencentes aos corpos especiais SJS (Serviço de Informações de Segurança) e SIED (Serviço de Informações Estratégicas de Defesa);

**Quadro 8: Contagem das saídas de trabalhadores nomeados ou em comissão de serviço, por grupo/cargo/carreira, segundo o motivo de saída e género**

| Grupo/cargo/carreira/<br>Motivos de saída (durante o ano)               | Morte    |          | Reforma/ /Aposentação |          | Limite de idade |          | Conclusão sem sucesso do<br>período experimental |          | Cessação por mútuo<br>acordo |          | Exoneração a pedido do<br>trabalhador |          | Aplicação de pena<br>disciplinar expulsa |          | Mobilidade |          | Cedência |          | Comissão de serviço |          | Outras situações |          | TOTAL    |          | Total    |          |   |   |
|---|----------|----------|-----------------------|----------|-----------------|----------|--|----------|------------------------------|----------|---------------------------------------|----------|--|----------|------------|----------|----------|----------|---------------------|----------|------------------|----------|----------|----------|----------|----------|---|---|
|   | M        | F        | M                     | F        | M               | F        | M  | F        | M                            | F        | M                                     | F        | M  | F        | M          | F        | M        | F        | M                   | F        | M                | F        | M        | F        |          |          |   |   |
| Representantes do poder legislativo e de órgãos executivos              |          |          |                       |          |                 |          |  |          |                              |          |                                       |          |  |          |            |          |          |          |                     |          |                  |          |          |          | 0        | 0        | 0 |   |
| Dirigente superior de 1º grau a)  |          |          |                       |          |                 |          |  |          |                              |          |                                       |          |  |          |            |          |          |          |                     |          |                  |          |          |          |          | 0        | 0 | 0 |
| Dirigente superior de 2º grau a)  |          |          |                       |          |                 |          |  |          |                              |          |                                       |          |  |          |            |          |          |          |                     |          |                  |          |          |          |          | 0        | 0 | 0 |
| Dirigente intermédio de 1º grau a)                                      |          |          |                       |          |                 |          |  |          |                              |          |                                       |          |  |          |            |          |          |          |                     |          | 2                | 1        |          |          |          | 2        | 1 | 3 |
| Dirigente intermédio de 2º grau a)                                      |          |          |                       |          |                 |          |  |          |                              |          |                                       |          |  |          |            |          |          |          |                     |          |                  |          |          |          |          | 0        | 0 | 0 |
| Dirigente intermédio de 3º grau e seguintes a)                          |          |          |                       |          |                 |          |  |          |                              |          |                                       |          |  |          |            |          |          |          |                     |          |                  |          |          |          |          | 0        | 0 | 0 |
| Técnico Superior  |          |          |                       |          |                 |          |  |          |                              |          |                                       |          |  |          |            |          |          |          |                     |          |                  |          |          |          |          | 0        | 0 | 0 |
| Assistente técnico, técnico de nível intermédio, pessoal administrativo |          |          |                       |          |                 |          |  |          |                              |          |                                       |          |  |          |            |          |          |          |                     |          |                  |          |          |          |          | 0        | 0 | 0 |
| Assistente operacional, operário, auxiliar                              |          |          |                       |          |                 |          |  |          |                              |          |                                       |          |  |          |            |          |          |          |                     |          |                  |          |          |          |          | 0        | 0 | 0 |
| Aprendizes e praticantes  |          |          |                       |          |                 |          |  |          |                              |          |                                       |          |  |          |            |          |          |          |                     |          |                  |          |          |          |          | 0        | 0 | 0 |
| Informático   |          |          |                       |          |                 |          |  |          |                              |          |                                       |          |  |          |            |          |          |          |                     |          |                  |          |          |          |          | 0        | 0 | 0 |
| Magistrado  |          |          |                       |          |                 |          |  |          |                              |          |                                       |          |  |          |            |          |          |          |                     |          |                  |          |          |          |          | 0        | 0 | 0 |
| Diplomata   |          |          |                       |          |                 |          |  |          |                              |          |                                       |          |  |          |            |          |          |          |                     |          |                  |          |          |          |          | 0        | 0 | 0 |
| Pessoal dos Serviços Externos do MNE - assistente de residência         |          |          |                       |          |                 |          |  |          |                              |          |                                       |          |  |          |            |          |          |          |                     |          |                  |          |          |          |          | 0        | 0 | 0 |
| Pessoal de Inspeção   |          |          |                       |          |                 |          |  |          |                              |          |                                       |          |  |          |            |          |          |          |                     |          |                  |          |          |          |          | 0        | 0 | 0 |
| Pessoal de Investigação Científica                                      |          |          |                       |          |                 |          |  |          |                              |          |                                       |          |  |          |            |          |          |          |                     |          |                  |          |          |          |          | 0        | 0 | 0 |
| Docente Ensino Universitário  |          |          |                       |          |                 |          |  |          |                              |          |                                       |          |  |          |            |          |          |          |                     |          |                  |          |          |          |          | 0        | 0 | 0 |
| Docente Ensino Superior Politécnico                                     |          |          |                       |          |                 |          |  |          |                              |          |                                       |          |  |          |            |          |          |          |                     |          |                  |          |          |          |          | 0        | 0 | 0 |
| Educ. Infância e Doc. do Ens. Básico e Secundário                       |          |          |                       |          |                 |          |  |          |                              |          |                                       |          |  |          |            |          |          |          |                     |          |                  |          |          |          |          | 0        | 0 | 0 |
| Médico  |          |          |                       |          |                 |          |  |          |                              |          |                                       |          |  |          |            |          |          |          |                     |          |                  |          |          |          |          | 0        | 0 | 0 |
| Enfermeiro  |          |          |                       |          |                 |          |  |          |                              |          |                                       |          |  |          |            |          |          |          |                     |          |                  |          |          |          |          | 0        | 0 | 0 |
| Téc. Diagnóstico e Terapêutica  |          |          |                       |          |                 |          |  |          |                              |          |                                       |          |  |          |            |          |          |          |                     |          |                  |          |          |          |          | 0        | 0 | 0 |
| Técnico Superior de Saúde   |          |          |                       |          |                 |          |  |          |                              |          |                                       |          |  |          |            |          |          |          |                     |          |                  |          |          |          |          | 0        | 0 | 0 |
| Chefia Tributária   |          |          |                       |          |                 |          |  |          |                              |          |                                       |          |  |          |            |          |          |          |                     |          |                  |          |          |          |          | 0        | 0 | 0 |
| Pessoal de Administração Tributária                                     |          |          |                       |          |                 |          |  |          |                              |          |                                       |          |  |          |            |          |          |          |                     |          |                  |          |          |          |          | 0        | 0 | 0 |
| Pessoal Aduaneiro   |          |          |                       |          |                 |          |  |          |                              |          |                                       |          |  |          |            |          |          |          |                     |          |                  |          |          |          |          | 0        | 0 | 0 |
| Conservador e Notário   |          |          |                       |          |                 |          |  |          |                              |          |                                       |          |  |          |            |          |          |          |                     |          |                  |          |          |          |          | 0        | 0 | 0 |
| Oficial dos Registos e do Notariado                                     |          |          |                       |          |                 |          |  |          |                              |          |                                       |          |  |          |            |          |          |          |                     |          |                  |          |          |          |          | 0        | 0 | 0 |
| Oficial de Justiça  |          |          |                       |          |                 |          |  |          |                              |          |                                       |          |  |          |            |          |          |          |                     |          |                  |          |          |          |          | 0        | 0 | 0 |
| Forças Armadas - Oficial b)   |          |          |                       |          |                 |          |  |          |                              |          |                                       |          |  |          |            |          |          |          |                     |          |                  |          |          |          |          | 0        | 0 | 0 |
| Forças Armadas - Sargento b)  |          |          |                       |          |                 |          |  |          |                              |          |                                       |          |  |          |            |          |          |          |                     |          |                  |          |          |          |          | 0        | 0 | 0 |
| Forças Armadas - Praça b)   |          |          |                       |          |                 |          |  |          |                              |          |                                       |          |  |          |            |          |          |          |                     |          |                  |          |          |          |          | 0        | 0 | 0 |
| Polícia Judiciária  |          |          |                       |          |                 |          |  |          |                              |          |                                       |          |  |          |            |          |          |          |                     |          |                  |          |          |          |          | 0        | 0 | 0 |
| Polícia de Segurança Pública - Oficial                                  |          |          |                       |          |                 |          |  |          |                              |          |                                       |          |  |          |            |          |          |          |                     |          |                  |          |          |          |          | 0        | 0 | 0 |
| Polícia de Segurança Pública - Chefe de Polícia                         |          |          |                       |          |                 |          |  |          |                              |          |                                       |          |  |          |            |          |          |          |                     |          |                  |          |          |          |          | 0        | 0 | 0 |
| Polícia de Segurança Pública - Agente                                   |          |          |                       |          |                 |          |  |          |                              |          |                                       |          |  |          |            |          |          |          |                     |          |                  |          |          |          |          | 0        | 0 | 0 |
| Guarda Nacional Republicana - Oficial                                   |          |          |                       |          |                 |          |  |          |                              |          |                                       |          |  |          |            |          |          |          |                     |          |                  |          |          |          |          | 0        | 0 | 0 |
| Guarda Nacional Republicana - Sargento                                  |          |          |                       |          |                 |          |  |          |                              |          |                                       |          |  |          |            |          |          |          |                     |          |                  |          |          |          |          | 0        | 0 | 0 |
| Guarda Nacional Republicana - Guarda                                    |          |          |                       |          |                 |          |  |          |                              |          |                                       |          |  |          |            |          |          |          |                     |          |                  |          |          |          |          | 0        | 0 | 0 |
| Serviço Estrangeiros Fronteiras   |          |          |                       |          |                 |          |  |          |                              |          |                                       |          |  |          |            |          |          |          |                     |          |                  |          |          |          |          | 0        | 0 | 0 |
| Guarda Prisional  |          |          |                       |          |                 |          |  |          |                              |          |                                       |          |  |          |            |          |          |          |                     |          |                  |          |          |          |          | 0        | 0 | 0 |
| Outro Pessoal de Segurança c)   |          |          |                       |          |                 |          |  |          |                              |          |                                       |          |  |          |            |          |          |          |                     |          |                  |          |          |          |          | 0        | 0 | 0 |
| Bombeiro  |          |          |                       |          |                 |          |  |          |                              |          |                                       |          |  |          |            |          |          |          |                     |          |                  |          |          |          |          | 0        | 0 | 0 |
| Polícia Municipal   |          |          |                       |          |                 |          |  |          |                              |          |                                       |          |  |          |            |          |          |          |                     |          |                  |          |          |          |          | 0        | 0 | 0 |
| <b>Total</b>  | <b>0</b> | <b>0</b> | <b>0</b>              | <b>0</b> | <b>0</b>        | <b>0</b> | <b>0</b>   | <b>0</b> | <b>0</b>                     | <b>0</b> | <b>0</b>                              | <b>0</b> | <b>0</b>                                 | <b>0</b> | <b>0</b>   | <b>0</b> | <b>0</b> | <b>0</b> | <b>0</b>            | <b>2</b> | <b>1</b>         | <b>0</b> | <b>0</b> | <b>2</b> | <b>1</b> | <b>3</b> |   |   |

**NOTAS:**

Incluir todos os trabalhadores em regime de Nomeação ao abrigo do art. 8º e em Comissão de Serviço ao abrigo do art. 9º da LTFP, aprovada em anexo à Lei nº 35/2014, de 20 de Junho

a) Considerar os cargos abrangidos pelo Estatuto do Pessoal Dirigente (Leis nº 2/2004, de 15 de Janeiro e 51/2005, de 30 de Agosto e republicado pela Lei nº 64/2011, de 22 de Dezembro);

b) Postos das carreiras militares dos três ramos das Forças Armadas (Exército, Marinha e Força Aérea);

c) Registrar outro pessoal de segurança não considerado nas carreiras ou grupos anteriores, incluindo os trabalhadores pertencentes aos corpos especiais SIS (Serviço de Informações de Segurança) e SIED (Serviço de Informações Estratégicas de Defesa).

**Quadro 9: Contagem das saídas de trabalhadores contratados, por grupo/cargo/carreira, segundo o motivo de saída e género**

| Grupo/cargo/carreira/<br>Motivos de saída (durante o ano)               | Morte  |          | Caducidade (termo) |          | Reforma/ Aposentação |          | Limite de idade |          | Conclusão sem sucesso do período experimental |          | Revogação (cessação por mútuo acordo) |          | Resolução (por iniciativa do trabalhador) |          | Denúncia (por iniciativa do trabalhador) |          | Despedimento por inadequação |          | Despedimento colectivo |          | Despedimento por extinção do posto de trabalho |          | Mobilidade |          | Cedência |          | Outras situações |          | TOTAL    |          | Total     |           |   |   |
|---|--|----------|--------------------|----------|----------------------|----------|-----------------|----------|---|----------|---------------------------------------|----------|---|----------|--|----------|------------------------------|----------|------------------------|----------|--|----------|------------|----------|----------|----------|------------------|----------|----------|----------|-----------|-----------|---|---|
|   | M  | F        | M                  | F        | M                    | F        | M               | F        | M   | F        | M                                     | F        | M   | F        | M  | F        | M                            | F        | M                      | F        | M  | F        | M          | F        | M        | F        | M                | F        | M        | F        |           |           |   |   |
|   | Representantes do poder legislativo e de órgãos executivos |          |                    |          |                      |          |                 |          |   |          |                                       |          |   |          |  |          |                              |          |                        |          |  |          |            |          |          |          |                  |          |          |          |           |           | 0 | 0 |
| Dirigente superior de 1º grau a)  |  |          |                    |          |                      |          |                 |          |   |          |                                       |          |   |          |  |          |                              |          |                        |          |  |          |            |          |          |          |                  |          |          |          | 0         | 0         | 0 |   |
| Dirigente superior de 2º grau a)  |  |          |                    |          |                      |          |                 |          |   |          |                                       |          |   |          |  |          |                              |          |                        |          |  |          |            |          |          |          |                  |          |          |          | 0         | 0         | 0 |   |
| Dirigente intermédio de 1º grau a)                                      |  |          |                    |          |                      |          |                 |          |   |          |                                       |          |   |          |  |          |                              |          |                        |          |  |          |            |          |          |          |                  |          |          |          | 0         | 0         | 0 |   |
| Dirigente intermédio de 2º grau a)                                      |  |          |                    |          |                      |          |                 |          |   |          |                                       |          |   |          |  |          |                              |          |                        |          |  |          |            |          |          |          |                  |          |          |          | 0         | 0         | 0 |   |
| Dirigente intermédio de 3º grau e seguintes a)                          |  |          |                    |          |                      |          |                 |          |   |          |                                       |          |   |          |  |          |                              |          |                        |          |  |          |            |          |          |          |                  |          |          |          | 0         | 0         | 0 |   |
| Técnico Superior  |  |          |                    |          |                      |          |                 |          |   |          |                                       |          |   |          |  |          |                              |          |                        |          |  |          |            | 1        | 5        |          |                  | 2        | 3        | 3        | 8         | 11        |   |   |
| Assistente técnico, técnico de nível intermédio, pessoal administrativo |  |          |                    |          |                      | 2        |                 |          |   |          |                                       |          |   |          |  |          |                              |          |                        |          |  |          |            |          |          |          |                  | 1        |          | 0        | 3         | 3         |   |   |
| Assistente operacional, operário, auxiliar                              |  |          |                    |          |                      |          |                 | 1        |   |          |                                       |          |   |          |  |          |                              |          |                        |          |  |          |            | 1        |          |          |                  | 1        |          | 3        | 0         | 3         |   |   |
| Aprendizes e praticantes  |  |          |                    |          |                      |          |                 |          |   |          |                                       |          |   |          |  |          |                              |          |                        |          |  |          |            |          |          |          |                  |          |          |          | 0         | 0         | 0 |   |
| Informático   |  |          |                    |          |                      |          |                 |          |   |          |                                       |          |   |          |  |          |                              |          |                        |          |  |          |            |          |          |          |                  |          |          |          | 1         | 0         | 1 |   |
| Magistrado  |  |          |                    |          |                      |          |                 |          |   |          |                                       |          |   |          |  |          |                              |          |                        |          |  |          |            |          |          |          |                  |          |          |          |           | 0         | 0 | 0 |
| Diplomata   |  |          |                    |          |                      |          |                 |          |   |          |                                       |          |   |          |  |          |                              |          |                        |          |  |          |            |          |          |          |                  |          |          |          |           | 0         | 0 | 0 |
| Pessoal dos Serviços Externos do MNE - assistente de residência         |  |          |                    |          |                      |          |                 |          |   |          |                                       |          |   |          |  |          |                              |          |                        |          |  |          |            |          |          |          |                  |          |          |          |           | 0         | 0 | 0 |
| Pessoal de Inspeção   |  |          |                    |          |                      |          |                 |          |   |          |                                       |          |   |          |  |          |                              |          |                        |          |  |          |            |          |          |          |                  |          |          |          |           | 0         | 0 | 0 |
| Pessoal de Investigação Científica                                      |  |          |                    |          |                      |          |                 |          |   |          |                                       |          |   |          |  |          |                              |          |                        |          |  |          |            |          |          |          |                  |          |          |          |           | 0         | 0 | 0 |
| Docente Ensino Universitário  |  |          |                    |          |                      |          |                 |          |   |          |                                       |          |   |          |  |          |                              |          |                        |          |  |          |            |          |          |          |                  |          |          |          |           | 0         | 0 | 0 |
| Docente Ensino Superior Politécnico                                     |  |          |                    |          |                      |          |                 |          |   |          |                                       |          |   |          |  |          |                              |          |                        |          |  |          |            |          |          |          |                  |          |          |          |           | 0         | 0 | 0 |
| Educ. Infância e Doc. do Ens. Básico e Secundário                       |  |          |                    |          |                      |          |                 |          |   |          |                                       |          |   |          |  |          |                              |          |                        |          |  |          |            |          |          |          |                  |          |          |          |           | 0         | 0 | 0 |
| Médico  |  |          |                    |          |                      |          |                 |          |   |          |                                       |          |   |          |  |          |                              |          |                        |          |  |          |            |          |          |          |                  |          |          |          |           | 0         | 0 | 0 |
| Enfermeiro  |  |          |                    |          |                      |          |                 |          |   |          |                                       |          |   |          |  |          |                              |          |                        |          |  |          |            |          |          |          |                  |          |          |          |           | 0         | 0 | 0 |
| Téc. Diagnóstico e Terapêutica  |  |          |                    |          |                      |          |                 |          |   |          |                                       |          |   |          |  |          |                              |          |                        |          |  |          |            |          |          |          |                  |          |          |          |           | 0         | 0 | 0 |
| Técnico Superior de Saúde   |  |          |                    |          |                      |          |                 |          |   |          |                                       |          |   |          |  |          |                              |          |                        |          |  |          |            |          |          |          |                  |          |          |          |           | 0         | 0 | 0 |
| Chefia Tributária   |  |          |                    |          |                      |          |                 |          |   |          |                                       |          |   |          |  |          |                              |          |                        |          |  |          |            |          |          |          |                  |          |          |          |           | 0         | 0 | 0 |
| Pessoal de Administração Tributária                                     |  |          |                    |          |                      |          |                 |          |   |          |                                       |          |   |          |  |          |                              |          |                        |          |  |          |            |          |          |          |                  |          |          |          |           | 0         | 0 | 0 |
| Pessoal Aduaneiro   |  |          |                    |          |                      |          |                 |          |   |          |                                       |          |   |          |  |          |                              |          |                        |          |  |          |            |          |          |          |                  |          |          |          |           | 0         | 0 | 0 |
| Conservador e Notário   |  |          |                    |          |                      |          |                 |          |   |          |                                       |          |   |          |  |          |                              |          |                        |          |  |          |            |          |          |          |                  |          |          |          |           | 0         | 0 | 0 |
| Oficial dos Registos e do Notariado                                     |  |          |                    |          |                      |          |                 |          |   |          |                                       |          |   |          |  |          |                              |          |                        |          |  |          |            |          |          |          |                  |          |          |          |           | 0         | 0 | 0 |
| Oficial de Justiça  |  |          |                    |          |                      |          |                 |          |   |          |                                       |          |   |          |  |          |                              |          |                        |          |  |          |            |          |          |          |                  |          |          |          |           | 0         | 0 | 0 |
| Forças Armadas - Oficial b)   |  |          |                    |          |                      |          |                 |          |   |          |                                       |          |   |          |  |          |                              |          |                        |          |  |          |            |          |          |          |                  |          |          |          |           | 0         | 0 | 0 |
| Forças Armadas - Sargento b)  |  |          |                    |          |                      |          |                 |          |   |          |                                       |          |   |          |  |          |                              |          |                        |          |  |          |            |          |          |          |                  |          |          |          |           | 0         | 0 | 0 |
| Forças Armadas - Praça b)   |  |          |                    |          |                      |          |                 |          |   |          |                                       |          |   |          |  |          |                              |          |                        |          |  |          |            |          |          |          |                  |          |          |          |           | 0         | 0 | 0 |
| Polícia Judiciária  |  |          |                    |          |                      |          |                 |          |   |          |                                       |          |   |          |  |          |                              |          |                        |          |  |          |            |          |          |          |                  |          |          |          |           | 0         | 0 | 0 |
| Polícia de Segurança Pública - Oficial                                  |  |          |                    |          |                      |          |                 |          |   |          |                                       |          |   |          |  |          |                              |          |                        |          |  |          |            |          |          |          |                  |          |          |          |           | 0         | 0 | 0 |
| Polícia de Segurança Pública - Chefe de Polícia                         |  |          |                    |          |                      |          |                 |          |   |          |                                       |          |   |          |  |          |                              |          |                        |          |  |          |            |          |          |          |                  |          |          |          |           | 0         | 0 | 0 |
| Polícia de Segurança Pública - Agente                                   |  |          |                    |          |                      |          |                 |          |   |          |                                       |          |   |          |  |          |                              |          |                        |          |  |          |            |          |          |          |                  |          |          |          |           | 0         | 0 | 0 |
| Guarda Nacional Republicana - Oficial                                   |  |          |                    |          |                      |          |                 |          |   |          |                                       |          |   |          |  |          |                              |          |                        |          |  |          |            |          |          |          |                  |          |          |          |           | 0         | 0 | 0 |
| Guarda Nacional Republicana - Sargento                                  |  |          |                    |          |                      |          |                 |          |   |          |                                       |          |   |          |  |          |                              |          |                        |          |  |          |            |          |          |          |                  |          |          |          |           | 0         | 0 | 0 |
| Guarda Nacional Republicana - Guarda                                    |  |          |                    |          |                      |          |                 |          |   |          |                                       |          |   |          |  |          |                              |          |                        |          |  |          |            |          |          |          |                  |          |          |          |           | 0         | 0 | 0 |
| Serviço Estrangeiros Fronteiras   |  |          |                    |          |                      |          |                 |          |   |          |                                       |          |   |          |  |          |                              |          |                        |          |  |          |            |          |          |          |                  |          |          |          |           | 0         | 0 | 0 |
| Guarda Prisional  |  |          |                    |          |                      |          |                 |          |   |          |                                       |          |   |          |  |          |                              |          |                        |          |  |          |            |          |          |          |                  |          |          |          |           | 0         | 0 | 0 |
| Outro Pessoal de Segurança c)   |  |          |                    |          |                      |          |                 |          |   |          |                                       |          |   |          |  |          |                              |          |                        |          |  |          |            |          |          |          |                  |          |          |          |           | 0         | 0 | 0 |
| Bombeiro  |  |          |                    |          |                      |          |                 |          |   |          |                                       |          |   |          |  |          |                              |          |                        |          |  |          |            |          |          |          |                  |          |          |          |           | 0         | 0 | 0 |
| Polícia Municipal   |  |          |                    |          |                      |          |                 |          |   |          |                                       |          |   |          |  |          |                              |          |                        |          |  |          |            |          |          |          |                  |          |          |          |           | 0         | 0 | 0 |
| <b>Total</b>  | <b>0</b>   | <b>0</b> | <b>0</b>           | <b>0</b> | <b>0</b>             | <b>2</b> | <b>1</b>        | <b>0</b> | <b>0</b>                                      | <b>0</b> | <b>0</b>                              | <b>0</b> | <b>0</b>                                  | <b>0</b> | <b>0</b>                                 | <b>0</b> | <b>0</b>                     | <b>0</b> | <b>0</b>               | <b>0</b> | <b>0</b>                                       | <b>0</b> | <b>0</b>   | <b>2</b> | <b>5</b> | <b>0</b> | <b>0</b>         | <b>4</b> | <b>4</b> | <b>7</b> | <b>11</b> | <b>18</b> |   |   |

**NOTAS:**

- Incluir todos os trabalhadores em Contrato de Trabalho em Funções Públicas, e com Contrato de Trabalho no âmbito do Código do Trabalho;
- a) Considerar os cargos abrangidos pelo Estatuto do Pessoal Dirigente (Leis nº 2/2004, de 15 de janeiro e 51/2005, de 30 e Agosto e republicado pela Lei nº 64/2011, de 22 de Dezembro);
- b) Postos das carreiras militares dos três ramos das Forças Armadas (Exército, Marinha e Força Aérea);
- c) Registrar outro pessoal de segurança não considerado nas carreiras ou grupos anteriores, incluindo os trabalhadores pertencentes aos corpos especiais SIS (Serviço de Informações de Segurança) e SIED (Serviço de Informações Estratégicas de Defesa).

**Quadro 10: Contagem dos postos de trabalho previstos e não ocupados durante o ano, por grupo/cargo/carreira, segundo a dificuldade de recrutamento**

| Grupo/cargo/carreira/<br>Dificuldades de recrutamento                   | Não abertura de<br>procedimento concursal | Impugnação do<br>procedimento concursal | Falta de autorização da<br>entidade competente | Procedimento concursal<br>improcedente | Procedimento concursal<br>em desenvolvimento | Total    |
|---|---|---|--|--|--|----------|
| Representantes do poder legislativo e de órgãos executivos              |   |   |  |  |  | 0        |
| Dirigente superior de 1º grau a)  |   |   |  |  |  | 0        |
| Dirigente superior de 2º grau a)  |   |   |  |  |  | 0        |
| Dirigente intermédio de 1º grau a)                                      |   |   |  |  |  | 0        |
| Dirigente intermédio de 2º grau a)                                      |   |   |  |  |  | 0        |
| Dirigente intermédio de 3º grau e seguintes a)                          |   |   |  |  |  | 0        |
| Técnico Superior  |   |   |  |  |  | 0        |
| Assistente técnico, técnico de nível intermédio, pessoal administrativo |   |   |  |  |  | 0        |
| Assistente operacional, operário, auxiliar                              |   |   |  |  |  | 0        |
| Aprendizes e praticantes  |   |   |  |  |  | 0        |
| Informático   |   |   |  |  |  | 0        |
| Magistrado  |   |   |  |  |  | 0        |
| Diplomata   |   |   |  |  |  | 0        |
| Pessoal dos Serviços Externos do MNE - assistente de residência         |   |   |  |  |  | 0        |
| Pessoal de Inspeção   |   |   |  |  |  | 0        |
| Pessoal de Investigação Científica                                      |   |   |  |  |  | 0        |
| Docente Ensino Universitário  |   |   |  |  |  | 0        |
| Docente Ensino Superior Politécnico                                     |   |   |  |  |  | 0        |
| Educ. Infância e Doc. do Ens. Básico e Secundário                       |   |   |  |  |  | 0        |
| Médico  |   |   |  |  |  | 0        |
| Enfermeiro  |   |   |  |  |  | 0        |
| Téc. Diagnóstico e Terapêutica  |   |   |  |  |  | 0        |
| Técnico Superior de Saúde   |   |   |  |  |  | 0        |
| Chefia Tributária   |   |   |  |  |  | 0        |
| Pessoal de Administração Tributária                                     |   |   |  |  |  | 0        |
| Pessoal Aduaneiro   |   |   |  |  |  | 0        |
| Conservador e Notário   |   |   |  |  |  | 0        |
| Oficial dos Registos e do Notariado                                     |   |   |  |  |  | 0        |
| Oficial de Justiça  |   |   |  |  |  | 0        |
| Forças Armadas - Oficial b)   |   |   |  |  |  | 0        |
| Forças Armadas - Sargento b)  |   |   |  |  |  | 0        |
| Forças Armadas - Praça b)   |   |   |  |  |  | 0        |
| Polícia Judiciária  |   |   |  |  |  | 0        |
| Polícia de Segurança Pública - Oficial                                  |   |   |  |  |  | 0        |
| Polícia de Segurança Pública - Chefe de Polícia                         |   |   |  |  |  | 0        |
| Polícia de Segurança Pública - Agente                                   |   |   |  |  |  | 0        |
| Guarda Nacional Republicana - Oficial                                   |   |   |  |  |  | 0        |
| Guarda Nacional Republicana - Sargento                                  |   |   |  |  |  | 0        |
| Guarda Nacional Republicana - Guarda                                    |   |   |  |  |  | 0        |
| Serviço Estrangeiros Fronteiras   |   |   |  |  |  | 0        |
| Guarda Prisional  |   |   |  |  |  | 0        |
| Outro Pessoal de Segurança c)   |   |   |  |  |  | 0        |
| Bombeiro  |   |   |  |  |  | 0        |
| Polícia Municipal   |   |   |  |  |  | 0        |
| <b>Total</b>  | <b>0</b>                                  | <b>0</b>                                | <b>0</b>                                       | <b>0</b>                               | <b>0</b>                                     | <b>0</b> |

**Notas:**

- Para cada grupo, cargo ou carreira, indique o número de postos de trabalho previstos no mapa de pessoal, mas não ocupados durante o ano, por motivo de:

- não abertura de procedimento concursal, por razões imputáveis ao serviço;
- impugnação do procedimento concursal, devido a recurso com efeitos suspensivos ou anulação do procedimento;
- recrutamento não autorizado por não satisfação do pedido formulado à entidade competente;
- procedimento concursal improcedente, deserto, inexistência ou desistência dos candidatos aprovados;
- procedimento concursal em desenvolvimento.

a) Considerar os cargos abrangidos pelo Estatuto do Pessoal Dirigente (Leis nº 2/2004, de 15 de janeiro e 51/2005, de 30 e Agosto e republicado pela Lei nº 64/2011, de 22 de Dezembro);

b) Postos das carreiras militares dos três ramos das Forças Armadas (Exército, Marinha e Força Aérea);

c) Registrar outro pessoal de segurança não considerado na carreira ou grupos anteriores, incluindo os trabalhadores pertencentes aos corpos especiais SIS (Serviço de Informações de Segurança) e SIED (Serviço de Informações Estratégicas de Defesa);

**Quadro 11: Contagem das mudanças de situação dos trabalhadores, por grupo/cargo/carreira, segundo o motivo e género**

| Grupo/cargo/carreira/<br>Tipo de mudança                                | Promoções<br>(carreiras não revistas e<br>carreiras subsistentes) |          | Alteração obrigatória do<br>posicionamento<br>remuneratório (1) |          | Alteração do<br>posicionamento<br>remuneratório por opção<br>gestionária (2) |          | Procedimento concursal |          | Consolidação da mobilidade<br>na categoria (3) |          | TOTAL    |          | Total    |          |
|---|---|----------|---|----------|--|----------|------------------------|----------|--|----------|----------|----------|----------|----------|
|   | M   | F        | M   | F        | M  | F        | M                      | F        | M  | F        | M        | F        |          |          |
| Representantes do poder legislativo e de órgãos executivos              |   |          |   |          |  |          |                        |          |  |          |          | 0        | 0        | 0        |
| Dirigente superior de 1º grau a)  |   |          |   |          |  |          |                        |          |  |          |          | 0        | 0        | 0        |
| Dirigente superior de 2º grau a)  |   |          |   |          |  |          |                        |          |  |          |          | 0        | 0        | 0        |
| Dirigente Intermédio de 1º grau a)                                      |   |          |   |          |  |          |                        |          |  |          |          | 0        | 0        | 0        |
| Dirigente Intermédio de 2º grau a)                                      |   |          |   |          |  |          |                        |          |  |          |          | 0        | 0        | 0        |
| Dirigente Intermédio de 3º grau e seguintes a)                          |   |          |   |          |  |          |                        |          |  |          |          | 0        | 0        | 0        |
| Técnico Superior  |   |          |   |          |  |          | 2                      | 3        | 1  | 1        |          | 3        | 4        | 7        |
| Assistente técnico, técnico de nível Intermédio, pessoal administrativo |   |          |   |          |  |          |                        |          |  |          |          | 0        | 0        | 0        |
| Assistente operacional, operário, auxiliar                              |   |          |   |          |  |          |                        |          |  | 1        |          | 1        | 0        | 1        |
| Aprendizes e praticantes  |   |          |   |          |  |          |                        |          |  |          |          | 0        | 0        | 0        |
| Informático   |   |          |   |          |  |          |                        |          |  |          |          | 0        | 0        | 0        |
| Magistrado  |   |          |   |          |  |          |                        |          |  |          |          | 0        | 0        | 0        |
| Diplomata   |   |          |   |          |  |          |                        |          |  |          |          | 0        | 0        | 0        |
| Pessoal dos Serviços Externos do MNE - assistente de residência         |   |          |   |          |  |          |                        |          |  |          |          | 0        | 0        | 0        |
| Pessoal de Inspeção   |   |          |   |          |  |          |                        |          |  |          |          | 0        | 0        | 0        |
| Pessoal de Investigação Científica                                      |   |          |   |          |  |          |                        |          |  |          |          | 0        | 0        | 0        |
| Docente Ensino Universitário  |   |          |   |          |  |          |                        |          |  |          |          | 0        | 0        | 0        |
| Docente Ensino Superior Politécnico                                     |   |          |   |          |  |          |                        |          |  |          |          | 0        | 0        | 0        |
| Educ. Infância e Doc. do Ens. Básico e Secundário                       |   |          |   |          |  |          |                        |          |  |          |          | 0        | 0        | 0        |
| Médico  |   |          |   |          |  |          |                        |          |  |          |          | 0        | 0        | 0        |
| Enfermeiro  |   |          |   |          |  |          |                        |          |  |          |          | 0        | 0        | 0        |
| Téc. Diagnóstico e Terapêutica  |   |          |   |          |  |          |                        |          |  |          |          | 0        | 0        | 0        |
| Técnico Superior de Saúde   |   |          |   |          |  |          |                        |          |  |          |          | 0        | 0        | 0        |
| Chefia Tributária   |   |          |   |          |  |          |                        |          |  |          |          | 0        | 0        | 0        |
| Pessoal de Administração Tributária                                     |   |          |   |          |  |          |                        |          |  |          |          | 0        | 0        | 0        |
| Pessoal Aduaneiro   |   |          |   |          |  |          |                        |          |  |          |          | 0        | 0        | 0        |
| Conservador e Notário   |   |          |   |          |  |          |                        |          |  |          |          | 0        | 0        | 0        |
| Oficial dos Registos e do Notariado                                     |   |          |   |          |  |          |                        |          |  |          |          | 0        | 0        | 0        |
| Oficial de Justiça  |   |          |   |          |  |          |                        |          |  |          |          | 0        | 0        | 0        |
| Forças Armadas - Oficial b)   |   |          |   |          |  |          |                        |          |  |          |          | 0        | 0        | 0        |
| Forças Armadas - Sargento b)  |   |          |   |          |  |          |                        |          |  |          |          | 0        | 0        | 0        |
| Forças Armadas - Praça b)   |   |          |   |          |  |          |                        |          |  |          |          | 0        | 0        | 0        |
| Polícia Judiciária  |   |          |   |          |  |          |                        |          |  |          |          | 0        | 0        | 0        |
| Polícia de Segurança Pública - Oficial                                  |   |          |   |          |  |          |                        |          |  |          |          | 0        | 0        | 0        |
| Polícia de Segurança Pública - Chefe de Polícia                         |   |          |   |          |  |          |                        |          |  |          |          | 0        | 0        | 0        |
| Polícia de Segurança Pública - Agente                                   |   |          |   |          |  |          |                        |          |  |          |          | 0        | 0        | 0        |
| Guarda Nacional Republicana - Oficial                                   |   |          |   |          |  |          |                        |          |  |          |          | 0        | 0        | 0        |
| Guarda Nacional Republicana - Sargento                                  |   |          |   |          |  |          |                        |          |  |          |          | 0        | 0        | 0        |
| Guarda Nacional Republicana - Guarda                                    |   |          |   |          |  |          |                        |          |  |          |          | 0        | 0        | 0        |
| Serviço Estrangeiros Fronteiras   |   |          |   |          |  |          |                        |          |  |          |          | 0        | 0        | 0        |
| Guarda Prisional  |   |          |   |          |  |          |                        |          |  |          |          | 0        | 0        | 0        |
| Outro Pessoal de Segurança c)   |   |          |   |          |  |          |                        |          |  |          |          | 0        | 0        | 0        |
| Bombeiro  |   |          |   |          |  |          |                        |          |  |          |          | 0        | 0        | 0        |
| Polícia Municipal   |   |          |   |          |  |          |                        |          |  |          |          | 0        | 0        | 0        |
| <b>Total</b>  | <b>0</b>  | <b>0</b> | <b>0</b>  | <b>0</b> | <b>0</b>   | <b>0</b> | <b>2</b>               | <b>3</b> | <b>2</b>                                       | <b>1</b> | <b>4</b> | <b>4</b> | <b>4</b> | <b>8</b> |

**NOTAS:**

(1) e (2) - Artigos 156º, 157º e 158 da LTFP, aprovada em anexo à Lei nº 35/2014, de 20 de junho

(3) - Artigo 99º da LTFP, aprovada em anexo à Lei nº 35/2014, de 20 de junho

a) Considerar os cargos abrangidos pelo Estatuto do Pessoal Dirigente (Leis nº 2/2004, de 15 de janeiro e 51/2005, de 30 e Agosto e republicado pela Lei nº 64/2011, de 22 de Dezembro);

b) Postos das carreiras militares dos três ramos das Forças Armadas (Exército, Marinha e Força Aérea);

c) Registar outro pessoal de segurança não considerado nas carreira ou grupos anteriores, incluindo os trabalhadores pertencentes aos corpos especiais SIS (Serviço de Informações de Segurança) e SIED (Serviço de Informações Estratégicas de Defesa);

**Quadro 12: Contagem dos trabalhadores por grupo/cargo/carreira, segundo a modalidade de horário de trabalho e género, em 31 de dezembro**

SE Células a vermelho - Totais não estão iguais aos do Quadro1

| Grupo/cargo/carreira  | Rígido   |          | Flexível  |           | Desfasado |          | Jornada continua |           | Trabalho por turnos |          | Específico (*) |          | Isenção de horário |           | TOTAL     |           |            |
|---|----------|----------|-----------|-----------|-----------|----------|------------------|-----------|---------------------|----------|----------------|----------|--------------------|-----------|-----------|-----------|------------|
|   | M        | F        | M         | F         | M         | F        | M                | F         | M                   | F        | M              | F        | M                  | F         | M         | F         | Total      |
| Representantes do poder legislativo e de órgãos executivos              |          |          |           |           |           |          |                  |           |                     |          |                |          |                    |           | 0         | 0         | 0          |
| Dirigente superior de 1º grau a)  |          |          |           |           |           |          |                  |           |                     |          |                |          | 1                  |           | 1         | 0         | 1          |
| Dirigente superior de 2º grau a)  |          |          |           |           |           |          |                  |           |                     |          |                |          |                    |           | 0         | 0         | 0          |
| Dirigente intermédio de 1º grau a)                                      |          |          |           |           |           |          |                  |           |                     |          |                |          | 2                  | 3         | 2         | 3         | 5          |
| Dirigente intermédio de 2º grau a)                                      |          |          |           |           |           |          |                  |           |                     |          |                |          | 6                  | 6         | 6         | 6         | 12         |
| Dirigente intermédio de 3º grau e seguintes a)                          |          |          |           |           |           |          |                  |           |                     |          |                |          |                    |           | 0         | 0         | 0          |
| Técnico Superior  |          |          | 15        | 48        |           |          | 2                | 9         |                     |          | 1              |          | 1                  |           | 17        | 59        | 76         |
| Assistente técnico, técnico de nível intermédio, pessoal administrativo |          |          | 4         | 11        |           |          |                  | 1         |                     |          | 2              |          |                    |           | 4         | 14        | 18         |
| Assistente operacional, operário, auxiliar                              |          |          | 3         | 2         |           |          |                  |           |                     |          |                |          |                    |           | 3         | 2         | 5          |
| Aprendizes e praticantes  |          |          |           |           |           |          |                  |           |                     |          |                |          |                    |           | 0         | 0         | 0          |
| Informático   |          |          |           | 2         |           |          |                  | 1         |                     |          |                |          |                    |           | 0         | 3         | 3          |
| Magistrado  |          |          |           |           |           |          |                  |           |                     |          |                |          |                    |           | 0         | 0         | 0          |
| Diplomata   |          |          |           |           |           |          |                  |           |                     |          |                |          |                    |           | 0         | 0         | 0          |
| Pessoal dos Serviços Externos do MNE - assistente de residência         |          |          |           |           |           |          |                  |           |                     |          |                |          |                    |           | 0         | 0         | 0          |
| Pessoal de Inspeção   |          |          |           |           |           |          |                  |           |                     |          |                |          |                    |           | 0         | 0         | 0          |
| Pessoal de Investigação Científica                                      |          |          |           |           |           |          |                  |           |                     |          |                |          |                    |           | 0         | 0         | 0          |
| Docente Ensino Universitário  |          |          |           |           |           |          |                  |           |                     |          |                |          |                    |           | 0         | 0         | 0          |
| Docente Ensino Superior Politécnico                                     |          |          |           |           |           |          |                  |           |                     |          |                |          |                    |           | 0         | 0         | 0          |
| Educ. Infância e Doc. do Ens. Básico e Secundário                       |          |          |           |           |           |          |                  |           |                     |          |                |          |                    |           | 0         | 0         | 0          |
| Médico  |          |          |           |           |           |          |                  |           |                     |          |                |          |                    |           | 0         | 0         | 0          |
| Enfermeiro  |          |          |           |           |           |          |                  |           |                     |          |                |          |                    |           | 0         | 0         | 0          |
| Téc. Diagnóstico e Terapêutica  |          |          |           |           |           |          |                  |           |                     |          |                |          |                    |           | 0         | 0         | 0          |
| Técnico Superior de Saúde   |          |          |           |           |           |          |                  |           |                     |          |                |          |                    |           | 0         | 0         | 0          |
| Chefia Tributária   |          |          |           |           |           |          |                  |           |                     |          |                |          |                    |           | 0         | 0         | 0          |
| Pessoal de Administração Tributária                                     |          |          |           |           |           |          |                  |           |                     |          |                |          |                    |           | 0         | 0         | 0          |
| Pessoal Aduaneiro   |          |          |           |           |           |          |                  |           |                     |          |                |          |                    |           | 0         | 0         | 0          |
| Conservador e Notário   |          |          |           |           |           |          |                  |           |                     |          |                |          |                    |           | 0         | 0         | 0          |
| Oficial dos Registos e do Notariado                                     |          |          |           |           |           |          |                  |           |                     |          |                |          |                    |           | 0         | 0         | 0          |
| Oficial de Justiça  |          |          |           |           |           |          |                  |           |                     |          |                |          |                    |           | 0         | 0         | 0          |
| Forças Armadas - Oficial b)   |          |          |           |           |           |          |                  |           |                     |          |                |          |                    |           | 0         | 0         | 0          |
| Forças Armadas - Sargento b)  |          |          |           |           |           |          |                  |           |                     |          |                |          |                    |           | 0         | 0         | 0          |
| Forças Armadas - Praça b)   |          |          |           |           |           |          |                  |           |                     |          |                |          |                    |           | 0         | 0         | 0          |
| Polícia Judiciária  |          |          |           |           |           |          |                  |           |                     |          |                |          |                    |           | 0         | 0         | 0          |
| Polícia de Segurança Pública - Oficial                                  |          |          |           |           |           |          |                  |           |                     |          |                |          |                    |           | 0         | 0         | 0          |
| Polícia de Segurança Pública - Chefe de Polícia                         |          |          |           |           |           |          |                  |           |                     |          |                |          |                    |           | 0         | 0         | 0          |
| Polícia de Segurança Pública - Agente                                   |          |          |           |           |           |          |                  |           |                     |          |                |          |                    |           | 0         | 0         | 0          |
| Guarda Nacional Republicana - Oficial                                   |          |          |           |           |           |          |                  |           |                     |          |                |          |                    |           | 0         | 0         | 0          |
| Guarda Nacional Republicana - Sargento                                  |          |          |           |           |           |          |                  |           |                     |          |                |          |                    |           | 0         | 0         | 0          |
| Guarda Nacional Republicana - Guarda                                    |          |          |           |           |           |          |                  |           |                     |          |                |          |                    |           | 0         | 0         | 0          |
| Serviço Estrangeiros Fronteiras   |          |          |           |           |           |          |                  |           |                     |          |                |          |                    |           | 0         | 0         | 0          |
| Guarda Prisional  |          |          |           |           |           |          |                  |           |                     |          |                |          |                    |           | 0         | 0         | 0          |
| Outro Pessoal de Segurança c)   |          |          |           |           |           |          |                  |           |                     |          |                |          |                    |           | 0         | 0         | 0          |
| Bombeiro  |          |          |           |           |           |          |                  |           |                     |          |                |          |                    |           | 0         | 0         | 0          |
| Polícia Municipal   |          |          |           |           |           |          |                  |           |                     |          |                |          |                    |           | 0         | 0         | 0          |
| <b>Total</b>  | <b>0</b> | <b>0</b> | <b>22</b> | <b>63</b> | <b>0</b>  | <b>0</b> | <b>2</b>         | <b>11</b> | <b>0</b>            | <b>0</b> | <b>0</b>       | <b>3</b> | <b>9</b>           | <b>10</b> | <b>33</b> | <b>87</b> | <b>120</b> |

**NOTAS:**

Os totais dos quadros 1, 2, 3, 4, 12, 13 e 17 devem ser iguais, por grupo/cargo/carreira e por género.

(\*) Artigo 110º da LTFP, aprovada em anexo à Lei nº 35/2014, de 20 de junho

a) Considerar os cargos abrangidos pelo Estatuto do Pessoal Dirigente (Leis nº 2/2004, de 15 de janeiro e 51/2005, de 30 e Agosto e republicado pela Lei nº 64/2011, de 22 de Dezembro);

b) Postos das carreiras militares dos três ramos das Forças Armadas (Exército, Marinha e Força Aérea);

c) Registrar outro pessoal de segurança não considerado nas carreiras ou grupos anteriores, incluindo os trabalhadores pertencentes aos corpos especiais SIS (Serviço de Informações de Segurança) e SIED (Serviço de Informações Estratégicas de Defesa);

**d) Considerar a meia jornada (Lei 84/2015, de 7/08)**

Quadro 13: Contagem dos trabalhadores por grupo/cargo/carreira, segundo o período normal de trabalho (PNT) e género, em 31 de dezembro

SE Células a vermelho - Totais não estão iguais aos do Quadro 1

| Grupo/cargo/carreira  | Tempo completo                               |   |    |          |   |   |          |   |   |  |   |   |   |   |   |   |   |   | PNT inferior ao praticado a tempo completo |  |  |  |  | TOTAL |   |       |
|---|--|---|----|----------|---|---|----------|---|---|--|---|---|---|---|---|---|---|---|--|--|--|--|--|-------|---|-------|
|   |  |   |    |          |   |   |          |   |   |  |   |   |   |   |   |   |   |   | Tempo parcial ou outro regime especial (*) | Tempo parcial ou outro regime especial (*) | Tempo parcial ou outro regime especial (*) | Tempo parcial ou outro regime especial (*) | Tempo parcial ou outro regime especial (*) | M     | F | Total |
|   | células abertas para indicar n° horas/semana |   |    |          |   |   |          |   |   | células abertas para indicar n° horas/semana |   |   |   |   |   |   |   |   |  |  |  |  |  |       |   |       |
|   | 35 horas                                     |   |    | 40 horas |   |   | 42 horas |   |   |  |   |   |   |   |   |   |   |   |  |  |  |  |  |       |   |       |
| M   | F  |   | M  | F        |   | M | F        |   | M | F  |   | M | F |   | M | F |   | M | F  |  |  |  |  |       |   |       |
| Representantes do poder legislativo e de órgãos executivos              |  |   |    |          |   |   |          |   |   |  |   |   |   |   |   |   |   |   |  |  | 0  | 0  | 0  |       |   |       |
| Dirigente superior de 1º grau a)  |  |   | 1  |          |   |   |          |   |   |  |   |   |   |   |   |   |   |   |  |  | 1  | 0  | 1  |       |   |       |
| Dirigente superior de 2º grau a)  |  |   |    |          |   |   |          |   |   |  |   |   |   |   |   |   |   |   |  |  | 0  | 0  | 0  |       |   |       |
| Dirigente intermédio de 1º grau a)                                      |  |   | 2  | 3        |   |   |          |   |   |  |   |   |   |   |   |   |   |   |  |  | 2  | 3  | 5  |       |   |       |
| Dirigente intermédio de 2º grau a)                                      |  |   | 6  | 6        |   |   |          |   |   |  |   |   |   |   |   |   |   |   |  |  | 6  | 6  | 12   |       |   |       |
| Dirigente intermédio de 3º grau e seguintes a)                          |  |   |    |          |   |   |          |   |   |  |   |   |   |   |   |   |   |   |  |  | 0  | 0  | 0  |       |   |       |
| Técnico Superior  |  | 3 | 17 | 56       |   |   |          |   |   |  |   |   |   |   |   |   |   |   |  |  | 17   | 59   | 76   |       |   |       |
| Assistente técnico, técnico de nível intermédio, pessoal administrativo |  |   | 4  | 14       |   |   |          |   |   |  |   |   |   |   |   |   |   |   |  |  | 4  | 14   | 18   |       |   |       |
| Assistente operacional, operário, auxiliar                              |  |   | 3  | 2        |   |   |          |   |   |  |   |   |   |   |   |   |   |   |  |  | 3  | 2  | 5  |       |   |       |
| Aprendizes e praticantes  |  |   |    |          |   |   |          |   |   |  |   |   |   |   |   |   |   |   |  |  | 0  | 0  | 0  |       |   |       |
| Informático   |  | 3 |    |          |   |   |          |   |   |  |   |   |   |   |   |   |   |   |  |  | 0  | 3  | 3  |       |   |       |
| Magistrado  |  |   |    |          |   |   |          |   |   |  |   |   |   |   |   |   |   |   |  |  | 0  | 0  | 0  |       |   |       |
| Diplomata   |  |   |    |          |   |   |          |   |   |  |   |   |   |   |   |   |   |   |  |  | 0  | 0  | 0  |       |   |       |
| Pessoal dos Serviços Externos do MNE - assistente de residência         |  |   |    |          |   |   |          |   |   |  |   |   |   |   |   |   |   |   |  |  | 0  | 0  | 0  |       |   |       |
| Pessoal de Inspeção   |  |   |    |          |   |   |          |   |   |  |   |   |   |   |   |   |   |   |  |  | 0  | 0  | 0  |       |   |       |
| Pessoal de Investigação Científica                                      |  |   |    |          |   |   |          |   |   |  |   |   |   |   |   |   |   |   |  |  | 0  | 0  | 0  |       |   |       |
| Docente Ensino Universitário  |  |   |    |          |   |   |          |   |   |  |   |   |   |   |   |   |   |   |  |  | 0  | 0  | 0  |       |   |       |
| Docente Ensino Superior Politécnico                                     |  |   |    |          |   |   |          |   |   |  |   |   |   |   |   |   |   |   |  |  | 0  | 0  | 0  |       |   |       |
| Educ. Infância e Doc. do Ens. Básico e Secundário                       |  |   |    |          |   |   |          |   |   |  |   |   |   |   |   |   |   |   |  |  | 0  | 0  | 0  |       |   |       |
| Médico  |  |   |    |          |   |   |          |   |   |  |   |   |   |   |   |   |   |   |  |  | 0  | 0  | 0  |       |   |       |
| Enfermeiro  |  |   |    |          |   |   |          |   |   |  |   |   |   |   |   |   |   |   |  |  | 0  | 0  | 0  |       |   |       |
| Téc. Diagnóstico e Terapêutica  |  |   |    |          |   |   |          |   |   |  |   |   |   |   |   |   |   |   |  |  | 0  | 0  | 0  |       |   |       |
| Técnico Superior de Saúde   |  |   |    |          |   |   |          |   |   |  |   |   |   |   |   |   |   |   |  |  | 0  | 0  | 0  |       |   |       |
| Chefia Tributária   |  |   |    |          |   |   |          |   |   |  |   |   |   |   |   |   |   |   |  |  | 0  | 0  | 0  |       |   |       |
| Pessoal de Administração Tributária                                     |  |   |    |          |   |   |          |   |   |  |   |   |   |   |   |   |   |   |  |  | 0  | 0  | 0  |       |   |       |
| Pessoal Aduaneiro   |  |   |    |          |   |   |          |   |   |  |   |   |   |   |   |   |   |   |  |  | 0  | 0  | 0  |       |   |       |
| Conservador e Notário   |  |   |    |          |   |   |          |   |   |  |   |   |   |   |   |   |   |   |  |  | 0  | 0  | 0  |       |   |       |
| Oficial dos Registos e do Notariado                                     |  |   |    |          |   |   |          |   |   |  |   |   |   |   |   |   |   |   |  |  | 0  | 0  | 0  |       |   |       |
| Oficial de Justiça  |  |   |    |          |   |   |          |   |   |  |   |   |   |   |   |   |   |   |  |  | 0  | 0  | 0  |       |   |       |
| Forças Armadas - Oficial b)   |  |   |    |          |   |   |          |   |   |  |   |   |   |   |   |   |   |   |  |  | 0  | 0  | 0  |       |   |       |
| Forças Armadas - Sargento b)  |  |   |    |          |   |   |          |   |   |  |   |   |   |   |   |   |   |   |  |  | 0  | 0  | 0  |       |   |       |
| Forças Armadas - Praça b)   |  |   |    |          |   |   |          |   |   |  |   |   |   |   |   |   |   |   |  |  | 0  | 0  | 0  |       |   |       |
| Polícia Judiciária  |  |   |    |          |   |   |          |   |   |  |   |   |   |   |   |   |   |   |  |  | 0  | 0  | 0  |       |   |       |
| Polícia de Segurança Pública - Oficial                                  |  |   |    |          |   |   |          |   |   |  |   |   |   |   |   |   |   |   |  |  | 0  | 0  | 0  |       |   |       |
| Polícia de Segurança Pública - Chefe de Polícia                         |  |   |    |          |   |   |          |   |   |  |   |   |   |   |   |   |   |   |  |  | 0  | 0  | 0  |       |   |       |
| Polícia de Segurança Pública - Agente                                   |  |   |    |          |   |   |          |   |   |  |   |   |   |   |   |   |   |   |  |  | 0  | 0  | 0  |       |   |       |
| Guarda Nacional Republicana - Oficial                                   |  |   |    |          |   |   |          |   |   |  |   |   |   |   |   |   |   |   |  |  | 0  | 0  | 0  |       |   |       |
| Guarda Nacional Republicana - Sargento                                  |  |   |    |          |   |   |          |   |   |  |   |   |   |   |   |   |   |   |  |  | 0  | 0  | 0  |       |   |       |
| Guarda Nacional Republicana - Guarda                                    |  |   |    |          |   |   |          |   |   |  |   |   |   |   |   |   |   |   |  |  | 0  | 0  | 0  |       |   |       |
| Serviço Estrangeiros Fronteiras   |  |   |    |          |   |   |          |   |   |  |   |   |   |   |   |   |   |   |  |  | 0  | 0  | 0  |       |   |       |
| Guarda Prisional  |  |   |    |          |   |   |          |   |   |  |   |   |   |   |   |   |   |   |  |  | 0  | 0  | 0  |       |   |       |
| Outro Pessoal de Segurança c)   |  |   |    |          |   |   |          |   |   |  |   |   |   |   |   |   |   |   |  |  | 0  | 0  | 0  |       |   |       |
| Bombeiro  |  |   |    |          |   |   |          |   |   |  |   |   |   |   |   |   |   |   |  |  | 0  | 0  | 0  |       |   |       |
| Polícia Municipal   |  |   |    |          |   |   |          |   |   |  |   |   |   |   |   |   |   |   |  |  | 0  | 0  | 0  |       |   |       |
| <b>Total</b>  | 0  | 6 | 33 | 81       | 0 | 0 | 0        | 0 | 0 | 0  | 0 | 0 | 0 | 0 | 0 | 0 | 0 | 0 | 0  | 0  | 33   | 87   | 120  |       |   |       |

NOTAS:  
 Os totais dos quadros 1, 2, 3, 4, 12, 13 e 17 devem ser iguais, por grupo/cargo/carreira e por género.  
 Indique para cada um dos horários de trabalho semanal, assinalados ou a assinalar, o número de trabalhadores que o praticam;  
 PNT - Número de horas de trabalho semanal em vigor no serviço, fixado ou autorizado por lei. No mesmo serviço pode haver diferentes períodos normais de trabalho;  
 (\*) - Trabalho a tempo parcial, meia jornada ou outro regime: indicar o número de horas de trabalho semanais, se inferior ao praticado a tempo completo;  
 Quando existirem mais do que 3 horários a tempo parcial (incompletos) deve optar por estabelecer escalões em cada uma das células abertas de modo a contemplar todos os horários incompletos.  
 a) Considerar os cargos abrangidos pelo Estatuto do Pessoal Dirigente (Leis nº 2/2004, de 15 de janeiro e 51/2005, de 30 de agosto e republicado pela Lei nº 64/2011, de 22 de dezembro);  
 b) Postos das carreiras militares dos três ramos das Forças Armadas (Exército, Marinha e Força Aérea);  
 c) Registrar outro pessoal de segurança não considerado na carreira ou grupos anteriores, incluindo os trabalhadores pertencentes aos corpos especiais SIS (Serviço de Informações de Segurança) e SIED (Serviço de Informações Estratégicas de Defesa);

**Quadro 14: Contagem das horas de trabalho suplementar durante o ano, por grupo/cargo/carreira, segundo a modalidade de prestação do trabalho e género**

| Grupo/cargo/carreira/<br>Modalidade de prestação do trabalho<br>suplementar | Trabalho suplementar<br>diurno                                |             | Trabalho suplementar<br>nocturno |             | Trabalho em dias de<br>descanso semanal<br>obrigatório |             | Trabalho em dias de<br>descanso semanal<br>complementar |             | Trabalho em dias feriados |             | TOTAL          |             | TOTAL          |
|---|---|-------------|----------------------------------|-------------|--|-------------|---|-------------|---------------------------|-------------|----------------|-------------|----------------|
|   | M   | F           | M                                | F           | M  | F           | M   | F           | M                         | F           | M              | F           |                |
|   | Representantes do poder legislativo e de<br>órgãos executivos |             |                                  |             |  |             |   |             |                           |             |                | 0:00        |                |
| Dirigente superior de 1º grau a)  |   |             |                                  |             |  |             |   |             |                           |             | 0:00           | 0:00        | 0:00           |
| Dirigente superior de 2º grau a)  |   |             |                                  |             |  |             |   |             |                           |             | 0:00           | 0:00        | 0:00           |
| Dirigente intermédio de 1º grau a)  |   |             |                                  |             |  |             |   |             |                           |             | 0:00           | 0:00        | 0:00           |
| Dirigente intermédio de 2º grau a)  |   |             |                                  |             |  |             |   |             |                           |             | 0:00           | 0:00        | 0:00           |
| Dirigente intermédio de 3º grau e seguintes<br>a)                           |   |             |                                  |             |  |             |   |             |                           |             | 0:00           | 0:00        | 0:00           |
| Técnico Superior  |   |             |                                  |             |  |             |   |             |                           |             | 0:00           | 0:00        | 0:00           |
| Assistente técnico, técnico de nível<br>intermédio, pessoal administrativo  |   |             |                                  |             |  |             |   |             |                           |             | 0:00           | 0:00        | 0:00           |
| Assistente operacional, operário, auxiliar                                  | 1193:50   |             |                                  |             |  |             |   | 13:00       |                           |             | 1206:50        | 0:00        | 1206:50        |
| Aprendizes e praticantes  |   |             |                                  |             |  |             |   |             |                           |             | 0:00           | 0:00        | 0:00           |
| Informático   |   |             |                                  |             |  |             |   |             |                           |             | 0:00           | 0:00        | 0:00           |
| Magistrado  |   |             |                                  |             |  |             |   |             |                           |             | 0:00           | 0:00        | 0:00           |
| Diplomata   |   |             |                                  |             |  |             |   |             |                           |             | 0:00           | 0:00        | 0:00           |
| Pessoal dos Serviços Externos do MNE -<br>assistente de residência          |   |             |                                  |             |  |             |   |             |                           |             | 0:00           | 0:00        | 0:00           |
| Pessoal de Inspeção   |   |             |                                  |             |  |             |   |             |                           |             | 0:00           | 0:00        | 0:00           |
| Pessoal de Investigação Científica  |   |             |                                  |             |  |             |   |             |                           |             | 0:00           | 0:00        | 0:00           |
| Docente Ensino Universitário  |   |             |                                  |             |  |             |   |             |                           |             | 0:00           | 0:00        | 0:00           |
| Docente Ensino Superior Politécnico   |   |             |                                  |             |  |             |   |             |                           |             | 0:00           | 0:00        | 0:00           |
| Educ. Infância e Doc. do Ens. Básico e<br>Secundário                        |   |             |                                  |             |  |             |   |             |                           |             | 0:00           | 0:00        | 0:00           |
| Médico  |   |             |                                  |             |  |             |   |             |                           |             | 0:00           | 0:00        | 0:00           |
| Enfermeiro  |   |             |                                  |             |  |             |   |             |                           |             | 0:00           | 0:00        | 0:00           |
| Téc. Diagnóstico e Terapêutica  |   |             |                                  |             |  |             |   |             |                           |             | 0:00           | 0:00        | 0:00           |
| Técnico Superior de Saúde   |   |             |                                  |             |  |             |   |             |                           |             | 0:00           | 0:00        | 0:00           |
| Chefia Tributária   |   |             |                                  |             |  |             |   |             |                           |             | 0:00           | 0:00        | 0:00           |
| Pessoal de Administração Tributária   |   |             |                                  |             |  |             |   |             |                           |             | 0:00           | 0:00        | 0:00           |
| Pessoal Aduaneiro   |   |             |                                  |             |  |             |   |             |                           |             | 0:00           | 0:00        | 0:00           |
| Conservador e Notário   |   |             |                                  |             |  |             |   |             |                           |             | 0:00           | 0:00        | 0:00           |
| Oficial dos Registos e do Notariado   |   |             |                                  |             |  |             |   |             |                           |             | 0:00           | 0:00        | 0:00           |
| Oficial de Justiça  |   |             |                                  |             |  |             |   |             |                           |             | 0:00           | 0:00        | 0:00           |
| Forças Armadas - Oficial b)   |   |             |                                  |             |  |             |   |             |                           |             | 0:00           | 0:00        | 0:00           |
| Forças Armadas - Sargento b)  |   |             |                                  |             |  |             |   |             |                           |             | 0:00           | 0:00        | 0:00           |
| Forças Armadas - Praça b)   |   |             |                                  |             |  |             |   |             |                           |             | 0:00           | 0:00        | 0:00           |
| Polícia Judiciária  |   |             |                                  |             |  |             |   |             |                           |             | 0:00           | 0:00        | 0:00           |
| Polícia de Segurança Pública - Oficial                                      |   |             |                                  |             |  |             |   |             |                           |             | 0:00           | 0:00        | 0:00           |
| Polícia de Segurança Pública - Chefe de<br>Polícia                          |   |             |                                  |             |  |             |   |             |                           |             | 0:00           | 0:00        | 0:00           |
| Polícia de Segurança Pública - Agente                                       |   |             |                                  |             |  |             |   |             |                           |             | 0:00           | 0:00        | 0:00           |
| Guarda Nacional Republicana - Oficial                                       |   |             |                                  |             |  |             |   |             |                           |             | 0:00           | 0:00        | 0:00           |
| Guarda Nacional Republicana - Sargento                                      |   |             |                                  |             |  |             |   |             |                           |             | 0:00           | 0:00        | 0:00           |
| Guarda Nacional Republicana - Guarda  |   |             |                                  |             |  |             |   |             |                           |             | 0:00           | 0:00        | 0:00           |
| Serviço Estrangeiros Fronteiras   |   |             |                                  |             |  |             |   |             |                           |             | 0:00           | 0:00        | 0:00           |
| Guarda Prisional  |   |             |                                  |             |  |             |   |             |                           |             | 0:00           | 0:00        | 0:00           |
| Outro Pessoal de Segurança c)   |   |             |                                  |             |  |             |   |             |                           |             | 0:00           | 0:00        | 0:00           |
| Bombeiro  |   |             |                                  |             |  |             |   |             |                           |             | 0:00           | 0:00        | 0:00           |
| Polícia Municipal   |   |             |                                  |             |  |             |   |             |                           |             | 0:00           | 0:00        | 0:00           |
| <b>Total</b>  | <b>1193:50</b>  | <b>0:00</b> | <b>0:00</b>                      | <b>0:00</b> | <b>0:00</b>  | <b>0:00</b> | <b>13:00</b>  | <b>0:00</b> | <b>0:00</b>               | <b>0:00</b> | <b>1206:50</b> | <b>0:00</b> | <b>1206:50</b> |

**NOTAS:**

Considerar o total de horas suplementares/extraordinárias efectuadas pelos trabalhadores do serviço entre 1 de janeiro e 31 de dezembro, nas situações identificadas;

O trabalho suplementar diurno e nocturno só contempla o trabalho suplementar efectuado em dias normais de trabalho (primeiras 2 colunas).

As 3 colunas seguintes são específicas para o trabalho suplementar em dias de descanso semanal obrigatório, complementar e feriados.

a) Considerar os cargos abrangidos pelo Estatuto do Pessoal Dirigente (Leis nº 2/2004, de 15 de janeiro e 51/2005, de 30 e Agosto e republicado pela Lei nº 64/2011, de 22 de Dezembro);

b) Postos das carreiras militares dos três ramos das Forças Armadas (Exército, Marinha e Força Aérea);

c) Registrar outro pessoal de segurança não considerado nas carreira ou grupos anteriores, incluindo os trabalhadores pertencentes aos corpos especiais SIS (Serviço de Informações de Segurança) e SIED (Serviço de Informações Estratégicas de Defesa);

**Quadro 14.1: Contagem das horas de trabalho nocturno, normal e suplementar durante o ano, por grupo/cargo/carreira, segundo o género**

| Grupo/cargo/carreira/<br>Horas de trabalho noturno                      | Trabalho nocturno normal |             | Trabalho nocturno suplementar |             | TOTAL       |             | TOTAL       |
|---|--------------------------|-------------|-------------------------------|-------------|-------------|-------------|-------------|
|   | M                        | F           | M                             | F           | M           | F           |             |
| Representantes do poder legislativo e de órgãos executivos              |                          |             |                               |             | 0:00        | 0:00        | 0:00        |
| Dirigente superior de 1º grau a)  |                          |             |                               |             | 0:00        | 0:00        | 0:00        |
| Dirigente superior de 2º grau a)  |                          |             |                               |             | 0:00        | 0:00        | 0:00        |
| Dirigente intermédio de 1º grau a)                                      |                          |             |                               |             | 0:00        | 0:00        | 0:00        |
| Dirigente intermédio de 2º grau a)                                      |                          |             |                               |             | 0:00        | 0:00        | 0:00        |
| Dirigente intermédio de 3º grau e seguintes a)                          |                          |             |                               |             | 0:00        | 0:00        | 0:00        |
| Técnico Superior  |                          |             |                               |             | 0:00        | 0:00        | 0:00        |
| Assistente técnico, técnico de nível intermédio, pessoal administrativo |                          |             |                               |             | 0:00        | 0:00        | 0:00        |
| Assistente operacional, operário, auxiliar                              |                          |             |                               |             | 0:00        | 0:00        | 0:00        |
| Aprendizes e praticantes  |                          |             |                               |             | 0:00        | 0:00        | 0:00        |
| Informático   |                          |             |                               |             | 0:00        | 0:00        | 0:00        |
| Magistrado  |                          |             |                               |             | 0:00        | 0:00        | 0:00        |
| Diplomata   |                          |             |                               |             | 0:00        | 0:00        | 0:00        |
| Pessoal dos Serviços Externos do MNE - assistente de residência         |                          |             |                               |             | 0:00        | 0:00        | 0:00        |
| Pessoal de Inspeção   |                          |             |                               |             | 0:00        | 0:00        | 0:00        |
| Pessoal de Investigação Científica                                      |                          |             |                               |             | 0:00        | 0:00        | 0:00        |
| Docente Ensino Universitário  |                          |             |                               |             | 0:00        | 0:00        | 0:00        |
| Docente Ensino Superior Politécnico                                     |                          |             |                               |             | 0:00        | 0:00        | 0:00        |
| Educ. Infância e Doc. do Ens. Básico e Secundário                       |                          |             |                               |             | 0:00        | 0:00        | 0:00        |
| Médico  |                          |             |                               |             | 0:00        | 0:00        | 0:00        |
| Enfermeiro  |                          |             |                               |             | 0:00        | 0:00        | 0:00        |
| Téc. Diagnóstico e Terapêutica  |                          |             |                               |             | 0:00        | 0:00        | 0:00        |
| Técnico Superior de Saúde   |                          |             |                               |             | 0:00        | 0:00        | 0:00        |
| Chefia Tributária   |                          |             |                               |             | 0:00        | 0:00        | 0:00        |
| Pessoal de Administração Tributária                                     |                          |             |                               |             | 0:00        | 0:00        | 0:00        |
| Pessoal Aduaneiro   |                          |             |                               |             | 0:00        | 0:00        | 0:00        |
| Conservador e Notário   |                          |             |                               |             | 0:00        | 0:00        | 0:00        |
| Oficial dos Registos e do Notariado                                     |                          |             |                               |             | 0:00        | 0:00        | 0:00        |
| Oficial de Justiça  |                          |             |                               |             | 0:00        | 0:00        | 0:00        |
| Forças Armadas - Oficial b)   |                          |             |                               |             | 0:00        | 0:00        | 0:00        |
| Forças Armadas - Sargento b)  |                          |             |                               |             | 0:00        | 0:00        | 0:00        |
| Forças Armadas - Praça b)   |                          |             |                               |             | 0:00        | 0:00        | 0:00        |
| Polícia Judiciária  |                          |             |                               |             | 0:00        | 0:00        | 0:00        |
| Polícia de Segurança Pública - Oficial                                  |                          |             |                               |             | 0:00        | 0:00        | 0:00        |
| Polícia de Segurança Pública - Chefe de Polícia                         |                          |             |                               |             | 0:00        | 0:00        | 0:00        |
| Polícia de Segurança Pública - Agente                                   |                          |             |                               |             | 0:00        | 0:00        | 0:00        |
| Guarda Nacional Republicana - Oficial                                   |                          |             |                               |             | 0:00        | 0:00        | 0:00        |
| Guarda Nacional Republicana - Sargento                                  |                          |             |                               |             | 0:00        | 0:00        | 0:00        |
| Guarda Nacional Republicana - Guarda                                    |                          |             |                               |             | 0:00        | 0:00        | 0:00        |
| Serviço Estrangeiros Fronteiras   |                          |             |                               |             | 0:00        | 0:00        | 0:00        |
| Guarda Prisional  |                          |             |                               |             | 0:00        | 0:00        | 0:00        |
| Outro Pessoal de Segurança c)   |                          |             |                               |             | 0:00        | 0:00        | 0:00        |
| Bombeiro  |                          |             |                               |             | 0:00        | 0:00        | 0:00        |
| Polícia Municipal   |                          |             |                               |             | 0:00        | 0:00        | 0:00        |
| <b>Total</b>  | <b>0:00</b>              | <b>0:00</b> | <b>0:00</b>                   | <b>0:00</b> | <b>0:00</b> | <b>0:00</b> | <b>0:00</b> |

**NOTAS:**

Considerar o total de horas efectuadas pelos trabalhadores do serviço entre 1 de janeiro e 31 de dezembro, nas situações identificadas;

Este quadro refere-se apenas a trabalho nocturno. Para o preenchimento da coluna "trabalho nocturno suplementar" neste quadro deve-se considerar o trabalho suplementar efectuado em dias normais e em dias de descanso semanal obrigatório, complementar e feriados.

a) Considerar os cargos abrangidos pelo Estatuto do Pessoal Dirigente (Leis nº 2/2004, de 15 de janeiro e 51/2005, de 30 e Agosto e republicado pela Lei nº 64/2011, de 22 de Dezembro);

b) Postos das carreiras militares dos três ramos das Forças Armadas (Exército, Marinha e Força Aérea);

c) Registar outro pessoal de segurança não considerado nas carreira ou grupos anteriores, incluindo os trabalhadores pertencentes aos corpos especiais SIS (Serviço de Informações de Segurança) e SIED (Serviço de Informações Estratégicas de Defesa);

**Quadro 15: Contagem dos dias de ausências ao trabalho durante o ano, por grupo/cargo/carreira, segundo o motivo de ausência e género**

| Grupo/cargo/carreira/<br>Motivos de ausência                            | Casamento  |             | Protecção na parentalidade |              | Falecimento de familiar |             | Doença       |              | Por acidente em serviço ou<br>doença profissional |              | Assistência a familiares |             | Trabalhador-estudante |            | Por conta do período de<br>férias |             | Com perda de vencimento |            | Cumprimento de pena<br>disciplinar |            | Greve      |            | Injustificadas |            | Outros      |             | Total        |                | TOTAL          |         |
|---|------------|-------------|----------------------------|--------------|-------------------------|-------------|--------------|--------------|---|--------------|--------------------------|-------------|-----------------------|------------|-----------------------------------|-------------|-------------------------|------------|------------------------------------|------------|------------|------------|----------------|------------|-------------|-------------|--------------|----------------|----------------|---------|
|   | M          | F           | M                          | F            | M                       | F           | M            | F            | M   | F            | M                        | F           | M                     | F          | M                                 | F           | M                       | F          | M                                  | F          | M          | F          | M              | F          | M           | F           | M            | F              |                |         |
| Representantes do poder legislativo e de órgãos executivos              |            |             |                            |              |                         |             |              |              |   |              |                          |             |                       |            |                                   |             |                         |            |                                    |            |            |            |                |            |             |             |              | 0,0            | 0,0            | 0,0     |
| Dirigente superior de 1º grau a)  |            |             |                            |              |                         |             |              |              |   |              |                          |             |                       |            |                                   |             |                         |            |                                    |            |            |            |                |            |             |             |              | 0,0            | 0,0            | 0,0     |
| Dirigente superior de 2º grau a)  |            |             |                            |              |                         |             |              |              |   |              |                          |             |                       |            |                                   |             |                         |            |                                    |            |            |            |                |            |             |             |              | 0,0            | 0,0            | 0,0     |
| Dirigente Intermédio de 1º grau a)                                      |            |             |                            |              |                         |             | 24,0         | 10,0         |   |              |                          |             |                       |            |                                   |             |                         |            |                                    |            |            |            |                |            |             |             |              | 24,0           | 10,0           | 34,0    |
| Dirigente Intermédio de 2º grau a)                                      |            |             |                            |              |                         | 2,0         |              |              |   |              |                          |             |                       |            | 2,0                               |             |                         |            |                                    | 1,0        |            |            |                | 1,0        |             |             |              | 2,0            | 4,0            | 6,0     |
| Dirigente Intermédio de 3º grau e seguintes a)                          |            |             |                            |              |                         |             |              |              |   |              |                          |             |                       |            |                                   |             |                         |            |                                    |            |            |            |                |            |             |             |              | 0,0            | 0,0            | 0,0     |
| Técnico Superior  |            | 15,0        |                            | 403,0        | 6,0                     | 16,0        | 39,0         | 438,0        |   |              |                          | 28,0        |                       |            | 19,5                              | 43,0        |                         |            |                                    |            |            | 2,0        |                |            |             | 12,0        | 61,5         | 76,5           | 1.006,5        | 1.083,0 |
| Assistente técnico, técnico de nível intermédio, pessoal administrativo |            |             |                            |              | 2,0                     | 2,0         |              | 340,0        |   | 170,0        | 14,0                     | 5,0         |                       |            | 6,0                               | 21,5        |                         |            |                                    |            |            |            |                |            |             | 14,0        | 22,0         | 552,5          | 574,5          |         |
| Assistente operacional, operário, auxiliar                              |            |             |                            |              | 1,0                     | 1,0         | 365,0        |              |   |              |                          |             |                       |            | 1,5                               |             |                         |            |                                    |            |            |            |                |            |             |             |              | 367,5          | 1,0            | 368,5   |
| Aprendizes e praticantes  |            |             |                            |              |                         |             |              |              |   |              |                          |             |                       |            |                                   |             |                         |            |                                    |            |            |            |                |            |             |             |              | 0,0            | 0,0            | 0,0     |
| Informático   |            |             |                            |              |                         |             |              |              |   |              |                          |             |                       |            | 3,0                               |             |                         |            |                                    |            |            |            |                |            |             |             | 2,0          | 0,0            | 5,0            | 5,0     |
| Magistrado  |            |             |                            |              |                         |             |              |              |   |              |                          |             |                       |            |                                   |             |                         |            |                                    |            |            |            |                |            |             |             |              | 0,0            | 0,0            | 0,0     |
| Diplomata   |            |             |                            |              |                         |             |              |              |   |              |                          |             |                       |            |                                   |             |                         |            |                                    |            |            |            |                |            |             |             |              | 0,0            | 0,0            | 0,0     |
| Pessoal dos Serviços Externos do MNE - assistente de residência         |            |             |                            |              |                         |             |              |              |   |              |                          |             |                       |            |                                   |             |                         |            |                                    |            |            |            |                |            |             |             |              | 0,0            | 0,0            | 0,0     |
| Pessoal de Inspeção   |            |             |                            |              |                         |             |              |              |   |              |                          |             |                       |            |                                   |             |                         |            |                                    |            |            |            |                |            |             |             |              | 0,0            | 0,0            | 0,0     |
| Pessoal de Investigação Científica                                      |            |             |                            |              |                         |             |              |              |   |              |                          |             |                       |            |                                   |             |                         |            |                                    |            |            |            |                |            |             |             |              | 0,0            | 0,0            | 0,0     |
| Docente Ensino Universitário  |            |             |                            |              |                         |             |              |              |   |              |                          |             |                       |            |                                   |             |                         |            |                                    |            |            |            |                |            |             |             |              | 0,0            | 0,0            | 0,0     |
| Docente Ensino Superior Politécnico                                     |            |             |                            |              |                         |             |              |              |   |              |                          |             |                       |            |                                   |             |                         |            |                                    |            |            |            |                |            |             |             |              | 0,0            | 0,0            | 0,0     |
| Educ. Infância e Doc. do Ens. Básico e Secundário                       |            |             |                            |              |                         |             |              |              |   |              |                          |             |                       |            |                                   |             |                         |            |                                    |            |            |            |                |            |             |             |              | 0,0            | 0,0            | 0,0     |
| Médico  |            |             |                            |              |                         |             |              |              |   |              |                          |             |                       |            |                                   |             |                         |            |                                    |            |            |            |                |            |             |             |              | 0,0            | 0,0            | 0,0     |
| Enfermeiro  |            |             |                            |              |                         |             |              |              |   |              |                          |             |                       |            |                                   |             |                         |            |                                    |            |            |            |                |            |             |             |              | 0,0            | 0,0            | 0,0     |
| Téc. Diagnóstico e Terapêutica  |            |             |                            |              |                         |             |              |              |   |              |                          |             |                       |            |                                   |             |                         |            |                                    |            |            |            |                |            |             |             |              | 0,0            | 0,0            | 0,0     |
| Técnico Superior de Saúde   |            |             |                            |              |                         |             |              |              |   |              |                          |             |                       |            |                                   |             |                         |            |                                    |            |            |            |                |            |             |             |              | 0,0            | 0,0            | 0,0     |
| Chefe Tributária  |            |             |                            |              |                         |             |              |              |   |              |                          |             |                       |            |                                   |             |                         |            |                                    |            |            |            |                |            |             |             |              | 0,0            | 0,0            | 0,0     |
| Pessoal de Administração Tributária                                     |            |             |                            |              |                         |             |              |              |   |              |                          |             |                       |            |                                   |             |                         |            |                                    |            |            |            |                |            |             |             |              | 0,0            | 0,0            | 0,0     |
| Pessoal Aduaneiro   |            |             |                            |              |                         |             |              |              |   |              |                          |             |                       |            |                                   |             |                         |            |                                    |            |            |            |                |            |             |             |              | 0,0            | 0,0            | 0,0     |
| Conservador e Notário   |            |             |                            |              |                         |             |              |              |   |              |                          |             |                       |            |                                   |             |                         |            |                                    |            |            |            |                |            |             |             |              | 0,0            | 0,0            | 0,0     |
| Oficial dos Registos e do Notariado                                     |            |             |                            |              |                         |             |              |              |   |              |                          |             |                       |            |                                   |             |                         |            |                                    |            |            |            |                |            |             |             |              | 0,0            | 0,0            | 0,0     |
| Oficial de Justiça  |            |             |                            |              |                         |             |              |              |   |              |                          |             |                       |            |                                   |             |                         |            |                                    |            |            |            |                |            |             |             |              | 0,0            | 0,0            | 0,0     |
| Forças Armadas - Oficial b)   |            |             |                            |              |                         |             |              |              |   |              |                          |             |                       |            |                                   |             |                         |            |                                    |            |            |            |                |            |             |             |              | 0,0            | 0,0            | 0,0     |
| Forças Armadas - Sargento b)  |            |             |                            |              |                         |             |              |              |   |              |                          |             |                       |            |                                   |             |                         |            |                                    |            |            |            |                |            |             |             |              | 0,0            | 0,0            | 0,0     |
| Forças Armadas - Praça b)   |            |             |                            |              |                         |             |              |              |   |              |                          |             |                       |            |                                   |             |                         |            |                                    |            |            |            |                |            |             |             |              | 0,0            | 0,0            | 0,0     |
| Polícia Judiciária  |            |             |                            |              |                         |             |              |              |   |              |                          |             |                       |            |                                   |             |                         |            |                                    |            |            |            |                |            |             |             |              | 0,0            | 0,0            | 0,0     |
| Polícia de Segurança Pública - Oficial                                  |            |             |                            |              |                         |             |              |              |   |              |                          |             |                       |            |                                   |             |                         |            |                                    |            |            |            |                |            |             |             |              | 0,0            | 0,0            | 0,0     |
| Polícia de Segurança Pública - Chefe de Polícia                         |            |             |                            |              |                         |             |              |              |   |              |                          |             |                       |            |                                   |             |                         |            |                                    |            |            |            |                |            |             |             |              | 0,0            | 0,0            | 0,0     |
| Polícia de Segurança Pública - Agente                                   |            |             |                            |              |                         |             |              |              |   |              |                          |             |                       |            |                                   |             |                         |            |                                    |            |            |            |                |            |             |             |              | 0,0            | 0,0            | 0,0     |
| Guarda Nacional Republicana - Oficial                                   |            |             |                            |              |                         |             |              |              |   |              |                          |             |                       |            |                                   |             |                         |            |                                    |            |            |            |                |            |             |             |              | 0,0            | 0,0            | 0,0     |
| Guarda Nacional Republicana - Sargento                                  |            |             |                            |              |                         |             |              |              |   |              |                          |             |                       |            |                                   |             |                         |            |                                    |            |            |            |                |            |             |             |              | 0,0            | 0,0            | 0,0     |
| Guarda Nacional Republicana - Guarda                                    |            |             |                            |              |                         |             |              |              |   |              |                          |             |                       |            |                                   |             |                         |            |                                    |            |            |            |                |            |             |             |              | 0,0            | 0,0            | 0,0     |
| Serviço Estrangeiros Fronteiras   |            |             |                            |              |                         |             |              |              |   |              |                          |             |                       |            |                                   |             |                         |            |                                    |            |            |            |                |            |             |             |              | 0,0            | 0,0            | 0,0     |
| Guarda Prisional  |            |             |                            |              |                         |             |              |              |   |              |                          |             |                       |            |                                   |             |                         |            |                                    |            |            |            |                |            |             |             |              | 0,0            | 0,0            | 0,0     |
| Outro Pessoal de Segurança c)   |            |             |                            |              |                         |             |              |              |   |              |                          |             |                       |            |                                   |             |                         |            |                                    |            |            |            |                |            |             |             |              | 0,0            | 0,0            | 0,0     |
| Bombeiro  |            |             |                            |              |                         |             |              |              |   |              |                          |             |                       |            |                                   |             |                         |            |                                    |            |            |            |                |            |             |             |              | 0,0            | 0,0            | 0,0     |
| Polícia Municipal   |            |             |                            |              |                         |             |              |              |   |              |                          |             |                       |            |                                   |             |                         |            |                                    |            |            |            |                |            |             |             |              | 0,0            | 0,0            | 0,0     |
| <b>Total</b>  | <b>0,0</b> | <b>15,0</b> | <b>0,0</b>                 | <b>403,0</b> | <b>9,0</b>              | <b>21,0</b> | <b>428,0</b> | <b>788,0</b> | <b>0,0</b>  | <b>170,0</b> | <b>14,0</b>              | <b>33,0</b> | <b>0,0</b>            | <b>0,0</b> | <b>27,0</b>                       | <b>69,5</b> | <b>0,0</b>              | <b>0,0</b> | <b>0,0</b>                         | <b>0,0</b> | <b>1,0</b> | <b>2,0</b> | <b>0,0</b>     | <b>0,0</b> | <b>13,0</b> | <b>77,5</b> | <b>492,0</b> | <b>1.579,0</b> | <b>2.071,0</b> |         |

**NOTAS:**

Considerar o total de dias completos de ausência ou períodos de meio dia;

a) Considerar os cargos abrangidos pelo Estatuto do Pessoal Dirigente (Leis nº 2/2004, de 15 de Janeiro e 51/2005, de 30 e Agosto e republicado pela Lei nº 64/2011, de 22 de Dezembro);

b) Postos das carreiras militares dos três ramos das Forças Armadas (Exército, Marinha e Força Aérea);

c) Registrar outro pessoal de segurança não considerado nas carreiras ou grupos anteriores, incluindo os trabalhadores pertencentes aos corpos especiais SIS (Serviço de Informações de Segurança) e SIED (Serviço de Informações Estratégicas de Defesa);

### Quadro 16 : Contagem dos trabalhadores em greve durante o ano, por escalão de PNT e tempo de paralisação

| Identificação da greve        |                                     |                                   |   |
|-------------------------------|-------------------------------------|-----------------------------------|---|
| Data                          | Âmbito (escolher da lista em baixo) |                                   | Motivo(s) da greve  |
| 13-03-2015                    | Adm.Pública-Geral                   |                                   | Este campo contém uma lista para o(s) motivo(s) da greve. Deve ser escolhido na lista definida pelo menos 1 motivo por greve. |
| PNT (*)                       | Nº de trabalhadores em greve        | Duração da paralisação (em hh/mm) |   |
| 35 horas                      |                                     |                                   |   |
| 40 horas                      | 1                                   | 8:00                              |   |
| 42 horas                      |                                     |                                   |   |
| Trabalho a tempo parcial (**) |                                     |                                   |   |
| Outros                        |                                     |                                   |   |
| Total                         | 1                                   | 8:00                              |   |

Substituir dd-mm-aaaa pelo dia, mês e ano respectivo da greve

(\*) Período Normal de Trabalho

[Clicar em cima das células a amarelo na seta à direita para escolher o item correspondente da lista de valores disponível](#)

(\*\*) Artigo 68º da LTFP, aprovada em anexo à Lei nº 35/2014, de 20 de junho; Lei n.º 84/2015, de 7 de agosto

| Identificação da greve        |                                     |                                   |   |
|-------------------------------|-------------------------------------|-----------------------------------|---|
| Data                          | Âmbito (escolher da lista em baixo) |                                   | Motivo(s) da greve  |
| dd-mm-aaaa                    |                                     |                                   | Este campo contém uma lista para o(s) motivo(s) da greve. Deve ser escolhido na lista definida pelo menos 1 motivo por greve. |
| PNT (*)                       | Nº de trabalhadores em greve        | Duração da paralisação (em hh/mm) |   |
| 35 horas                      |                                     |                                   |   |
| 40 horas                      |                                     |                                   |   |
| 42 horas                      |                                     |                                   |   |
| Trabalho a tempo parcial (**) |                                     |                                   |   |
| Outros                        |                                     |                                   |   |
| Total                         | 0                                   | 0:00                              |   |

Substituir dd-mm-aaaa pelo dia, mês e ano respectivo da greve

(\*) Período Normal de Trabalho

[Clicar em cima das células a amarelo na seta à direita para escolher o item correspondente da lista de valores disponível](#)

(\*\*) Artigo 68º da LTFP, aprovada em anexo à Lei nº 35/2014, de 20 de junho; Lei n.º 84/2015, de 7 de agosto

| Identificação da greve        |                                     |                                   |   |
|-------------------------------|-------------------------------------|-----------------------------------|---|
| Data                          | Âmbito (escolher da lista em baixo) |                                   | Motivo(s) da greve  |
| dd-mm-aaaa                    |                                     |                                   | Este campo contém uma lista para o(s) motivo(s) da greve. Deve ser escolhido na lista definida pelo menos 1 motivo por greve. |
| PNT (*)                       | Nº de trabalhadores em greve        | Duração da paralisação (em hh/mm) |   |
| 35 horas                      |                                     |                                   |   |
| 40 horas                      |                                     |                                   |   |
| 42 horas                      |                                     |                                   |   |
| Trabalho a tempo parcial (**) |                                     |                                   |   |
| Outros                        |                                     |                                   |   |
| Total                         | 0                                   | 0:00                              |   |

Substituir dd-mm-aaaa pelo dia, mês e ano respectivo da greve

(\*) Período Normal de Trabalho

[Clicar em cima das células a amarelo na seta à direita para escolher o item correspondente da lista de valores disponível](#)

(\*\*) Artigo 68º da LTFP, aprovada em anexo à Lei nº 35/2014, de 20 de junho; Lei n.º 84/2015, de 7 de agosto

| Identificação da greve        |                                     |                                   |   |
|-------------------------------|-------------------------------------|-----------------------------------|---|
| Data                          | Âmbito (escolher da lista em baixo) |                                   | Motivo(s) da greve  |
| dd-mm-aaaa                    |                                     |                                   | Este campo contém uma lista para o(s) motivo(s) da greve. Deve ser escolhido na lista definida pelo menos 1 motivo por greve. |
| PNT (*)                       | Nº de trabalhadores em greve        | Duração da paralisação (em hh/mm) |   |
| 35 horas                      |                                     |                                   |   |
| 40 horas                      |                                     |                                   |   |
| 42 horas                      |                                     |                                   |   |
| Trabalho a tempo parcial (**) |                                     |                                   |   |
| Outros                        |                                     |                                   |   |
| Total                         | 0                                   | 0:00                              |   |

Substituir dd-mm-aaaa pelo dia, mês e ano respectivo da greve

(\*) Período Normal de Trabalho

[Clicar em cima das células a amarelo na seta à direita para escolher o item correspondente da lista de valores disponível](#)

(\*\*) Artigo 68º da LTFP, aprovada em anexo à Lei nº 35/2014, de 20 de junho; Lei n.º 84/2015, de 7 de agosto

| Identificação da greve        |                                     |                                   |   |
|-------------------------------|-------------------------------------|-----------------------------------|---|
| Data                          | Âmbito (escolher da lista em baixo) |                                   | Motivo(s) da greve  |
| dd-mm-aaaa                    |                                     |                                   | Este campo contém uma lista para o(s) motivo(s) da greve. Deve ser escolhido na lista definida pelo menos 1 motivo por greve. |
| PNT (*)                       | Nº de trabalhadores em greve        | Duração da paralisação (em hh/mm) |   |
| 35 horas                      |                                     |                                   |   |
| 40 horas                      |                                     |                                   |   |
| 42 horas                      |                                     |                                   |   |
| Trabalho a tempo parcial (**) |                                     |                                   |   |
| Outros                        |                                     |                                   |   |
| Total                         | 0                                   | 0:00                              |   |

Substituir dd-mm-aaaa pelo dia, mês e ano respectivo da greve

(\*) Período Normal de Trabalho

[Clicar em cima das células a amarelo na seta à direita para escolher o item correspondente da lista de valores disponível](#)

## Quadro 17: Estrutura remuneratória, por género

### A - Remunerações mensais ilíquidas (brutas)

#### Mês de referência: Dezembro

(Indicar o nº de trabalhadores de acordo com a respectiva posição remuneratória, independentemente de terem ou não recebido a remuneração ou outros abonos no mês de Dezembro)

| Género / Escalão de remunerações | Número de trabalhadores |           |            |
|----------------------------------|-------------------------|-----------|------------|
|                                  | Masculino               | Feminino  | Total      |
| Até 500 €                        |                         | 1         | 1          |
| 501-1000 €                       | 7                       | 13        | 20         |
| 1001-1250 €                      | 5                       | 20        | 25         |
| 1251-1500 €                      |                         | 6         | 6          |
| 1501-1750 €                      | 5                       | 6         | 11         |
| 1751-2000€                       | 1                       | 5         | 6          |
| 2001-2250 €                      | 1                       | 8         | 9          |
| 2251-2500 €                      | 1                       | 9         | 10         |
| 2501-2750 €                      | 9                       | 12        | 21         |
| 2751-3000 €                      | 1                       | 4         | 5          |
| 3001-3250 €                      | 2                       | 3         | 5          |
| 3251-3500 €                      |                         |           | 0          |
| 3501-3750 €                      |                         |           | 0          |
| 3751-4000 €                      |                         |           | 0          |
| 4001-4250 €                      | 1                       |           | 1          |
| 4251-4500 €                      |                         |           | 0          |
| 4501-4750 €                      |                         |           | 0          |
| 4751-5000 €                      |                         |           | 0          |
| 5001-5250 €                      |                         |           | 0          |
| 5251-5500 €                      |                         |           | 0          |
| 5501-5750 €                      |                         |           | 0          |
| 5751-6000 €                      |                         |           | 0          |
| Mais de 6000 €                   |                         |           | 0          |
| <b>Total</b>                     | <b>33</b>               | <b>87</b> | <b>120</b> |

#### NOTAS:

- i) Deve indicar o número de trabalhadores em cada escalão por género;
- ii) O total do quadro 17 deve ser igual ao total dos quadros 1, 2, 3, 4, 12 e 13, por género
- iii) Remunerações mensais ilíquidas (brutas): Considerar remuneração mensal base ilíquida mais suplementos regulares e/ou adicionais/diferenciais remuneratórios de natureza permanente.
- iv) Não incluir prestações sociais, subsídio de refeição e outros benefícios sociais;
- v) Não considerar o duodécimo do subsídio de natal

### B - Remunerações máximas e mínimas dos trabalhadores a tempo completo

#### Período de referência: mês de Dezembro

| Remuneração (€) | Euros      |            |
|-----------------|------------|------------|
|                 | Masculino  | Feminino   |
| Mínima ( € )    | 532,08 €   | 583,58 €   |
| Máxima ( € )    | 4.151,13 € | 3.165,44 € |

#### NOTA:

Na remuneração deve incluir o valor (euros) das remunerações, mínima e máxima.

Reportar a remuneração mensal base ilíquida mais os suplementos regulares e/ou adicionais/ referenciais remuneratórios de natureza permanente

## Quadro 18: Total dos encargos anuais com pessoal

| Encargos com pessoal             | Valor (Euros)         |
|----------------------------------|-----------------------|
| Remuneração base (*)             | 3.149.961,54 €        |
| Suplementos remuneratórios       | 104.341,13 €          |
| Prémios de desempenho            |                       |
| Prestações sociais               | 320.727,29 €          |
| Benefícios sociais               | 0,00 €                |
| Outros encargos com pessoal (**) | 770.708,55 €          |
| <b>Total</b>                     | <b>4.345.738,51 €</b> |

Nota:

(\*) - incluindo o subsídio de férias e o subsídio de Natal.

(\*\*) - registar as indemnizações por férias não gozadas e as compensações por caducidade dos contratos dos trabalhadores saídos.

Não incluir prestadores de serviços

### Quadro 18.1: Suplementos remuneratórios

| Suplementos remuneratórios  | Valor (Euros)       |
|---|---------------------|
| Trabalho suplementar (diurno e nocturno)                          | 3.903,33 €          |
| Trabalho normal nocturno  |                     |
| Trabalho em dias de descanso semanal, complementar e feriados (*) |                     |
| Disponibilidade permanente  |                     |
| Outros regimes especiais de prestação de trabalho                 |                     |
| Risco, penosidade e insalubridade                                 |                     |
| Fixação na periferia  |                     |
| Trabalho por turnos   |                     |
| Abono para fálhas   |                     |
| Participação em reuniões  |                     |
| Ajudas de custo   | 27.556,46 €         |
| Representação   | 65.262,40 €         |
| Secretariado  | 1.352,90 €          |
| Outros suplementos remuneratórios                                 | 6.266,04 €          |
| <b>Total</b>  | <b>104.341,13 €</b> |

Nota:

(\*) - se não incluído em trabalho suplementar (diurno e nocturno).

### Quadro 18.2: Encargos com prestações sociais

| Prestações sociais   | Valor (Euros)       |
|--|---------------------|
| Subsídios no âmbito da protecção da parentalidade (maternidade, paternidade e adopção) | 801,86 €            |
| Abono de família   | 2.451,16 €          |
| Subsídio de educação especial  |                     |
| Subsídio mensal vitalício  |                     |
| Subsídio para assistência de 3ª pessoa   |                     |
| Subsídio de funeral  |                     |
| Subsídio por morte   |                     |
| Acidente de trabalho e doença profissional   |                     |
| Subsídio de desemprego   |                     |
| Subsídio de refeição   | 120.947,75 €        |
| Outras prestações sociais (incluindo Pensões)  | 196.526,52 €        |
| <b>Total</b>   | <b>320.727,29 €</b> |

### Quadro 18.3: Encargos com benefícios sociais

| Benefícios de apoio social                                 | Valor (Euros) |
|--|---------------|
| Grupos desportivos/casa do pessoal                         |               |
| Refeitórios  |               |
| Subsídio de frequência de creche e de educação pré-escolar |               |
| Colónias de férias   |               |
| Subsídio de estudos  |               |
| Apoio socio-económico                                      |               |
| Outros benefícios sociais                                  |               |
| <b>Total</b>   | <b>0,00 €</b> |

## Quadro 19: Número de acidentes de trabalho e de dias de trabalho perdidos com baixa durante o ano, por género

| Acidentes de trabalho  |   | No local de trabalho |  |                        |                         |                                | In itinere |       |  |                        |                         |                                |        |
|--|---|----------------------|--|------------------------|-------------------------|--------------------------------|------------|-------|--|------------------------|-------------------------|--------------------------------|--------|
|  |   | Total                | Inferior a 1 dia<br>(sem dar lugar a<br>baixa) | 1 a 3 dias de<br>baixa | 4 a 30 dias de<br>baixa | Superior a 30<br>dias de baixa | Mortal     | Total | Inferior a 1 dia<br>(sem dar lugar a<br>baixa) | 1 a 3 dias de<br>baixa | 4 a 30 dias de<br>baixa | Superior a 30 dias<br>de baixa | Mortal |
| Nº total de acidentes de trabalho (AT) ocorridos no ano de referência            | M | 0                    |  |                        |                         |                                |            | 0     |  |                        |                         |                                |        |
|  | F | 2                    |  |                        | 1                       | 1                              |            | 0     |  |                        |                         |                                |        |
| Nº de acidentes de trabalho (AT) <u>com baixa</u> ocorridos no ano de referência | M | 0                    |  |                        |                         |                                |            | 0     |  |                        |                         |                                |        |
|  | F | 1                    |  |                        |                         | 1                              |            | 0     |  |                        |                         |                                |        |
| Nº de dias de trabalho perdidos por acidentes ocorridos no ano                   | M | 0                    |  |                        |                         |                                |            | 0     |  |                        |                         |                                |        |
|  | F | 175                  |  |                        | 5                       | 170                            |            | 0     |  |                        |                         |                                |        |
| Nº de dias de trabalho perdidos por acidentes ocorridos em anos anteriores       | M | 0                    |  |                        |                         |                                |            | 0     |  |                        |                         |                                |        |
|  | F | 0                    |  |                        |                         |                                |            | 0     |  |                        |                         |                                |        |

### Notas:

Considerar os acidentes de trabalho registados num auto de notícia.

O "Nº total de acidentes" refere-se ao total de ocorrências, com baixa, sem baixa e mortais. O "Nº de acidentes com baixa" exclui os mortais. Excluir os acidentes mortais no cálculo dos dias de trabalho perdidos na sequência de acidentes de trabalho.

## Quadro 20: Número de casos de incapacidade declarados durante o ano, relativamente aos trabalhadores vítimas de acidente de trabalho

| Casos de incapacidade                       | Nº de casos |
|---|-------------|
| Casos de incapacidade permanente:           | 0           |
| - absoluta                                  |             |
| - parcial                                   |             |
| - absoluta para o trabalho habitual         |             |
| Casos de incapacidade temporária e absoluta | 2           |
| Casos de incapacidade temporária e parcial  |             |
| <b>Total</b>                                | <b>2</b>    |

## Quadro 21: Número de situações participadas e confirmadas de doença profissional e de dias de trabalho perdidos durante o ano

| Doenças profissionais |            | Nº de casos | Nº de dias de ausência |
|-----------------------|------------|-------------|------------------------|
| Código(*)             | Designação |             |                        |
|                       |            |             |                        |
|                       |            |             |                        |
|                       |            |             |                        |
|                       |            |             |                        |
|                       |            |             |                        |
|                       |            |             |                        |
|                       |            |             |                        |
|                       |            |             |                        |
|                       |            |             |                        |

**Nota:**

(\*) - Conforme lista constante do DR nº 6/2001, de 3 de Maio, actualizado pelo DR nº 76/2007, de 17 de Julho.

## Quadro 22: Número e encargos das actividades de medicina no trabalho ocorridas durante o ano

| Actividades de medicina no trabalho     | Número | Valor (Euros) |
|---|--------|---------------|
| Total dos exames médicos efectuados:    | 0      | 0,00 €        |
| Exames de admissão                      |        |               |
| Exames periódicos                       |        |               |
| Exames ocasionais e complementares      |        |               |
| Exames de cessação de funções           |        |               |
| Despesas com a medicina no trabalho (*) |        |               |
| Visitas aos postos de trabalho          |        |               |

**Nota:**

(\*) incluir os montantes pagos aos médicos, enfermeiros, outros técnicos de saúde e técnicos de higiene e segurança no trabalho que prestaram serviço durante o ano, desde que não tenham sido contabilizados no quadro 1. ("pessoas ao serviço em 31 de Dezembro"), as despesas efectuadas com a aquisição de medicamentos, meios auxiliares de diagnóstico, exames médicos e todo e qualquer gasto relacionado com a medicina do trabalho, à exceção dos montantes investidos em infraestruturas.

**Quadro 23: Número de intervenções das comissões de segurança e saúde no trabalho ocorridas durante o ano, por tipo**

| Segurança e saúde no trabalho<br>Intervenções das comissões | Número |
|---|--------|
| Reuniões da Comissão  |        |
| Visitas aos locais de trabalho                              |        |
| Outras  |        |

**Quadro 24: Número de trabalhadores sujeitos a acções de reintegração profissional em resultado de acidentes de trabalho ou doença profissional durante o ano**

| Segurança e saúde no trabalho<br>Acções de reintegração profissional | Número |
|--|--------|
| Alteração das funções exercidas                                      |        |
| Formação profissional  |        |
| Adaptação do posto de trabalho                                       |        |
| Alteração do regime de duração do trabalho                           |        |
| Mobilidade interna   |        |

**Nota:**

Artigo 23º do Decreto-Lei nº 503/99, de 20 de Novembro, alterado pelo Decreto-Lei nº 50-C/2007, de 6 de Março e pela Lei nº 64-A/2008, de 31 de Dezembro.

## Quadro 25: Número de acções de formação e sensibilização em matéria de segurança e saúde no trabalho

| Segurança e saúde no trabalho<br>Acções de formação | Número |
|---|--------|
| Acções realizadas durante o ano                     |        |
| Trabalhadores abrangidos pelas acções realizadas    |        |

## Quadro 26: Custos com a prevenção de acidentes e doenças profissionais durante o ano

| Segurança e saúde no trabalho<br>Custos                                | Valor (Euros) |
|--|---------------|
| Encargos de estrutura de medicina e segurança no trabalho (a)          |               |
| Equipamento de protecção (b)   |               |
| Formação em prevenção de riscos (c)                                    |               |
| Outros custos com a prevenção de acidentes e doenças profissionais (d) |               |

**Nota:**

- (a) Encargos na organização dos serviços de segurança e saúde no trabalho e encargos na organização / modificação dos espaços de trabalho
- (b) Encargos na aquisição de bens ou equipamentos
- (c) Encargos na formação, informação e consulta
- (d) Incluir única e exclusivamente os encargos com a criação e manutenção de estruturas destinadas à medicina do trabalho e à segurança do trabalhador no exercício da

## Quadro 27: Contagem relativa a participações em acções de formação profissional durante o ano, por tipo de acção, segundo a duração

| Tipo de acção/duração | Menos de 30 horas | De 30 a 59 horas | de 60 a 119 horas | 120 horas ou mais | Total |
|-----------------------|-------------------|------------------|-------------------|-------------------|-------|
| Internas              |                   |                  |                   |                   | 0     |
| Externas              | 91                |                  | 4                 |                   | 95    |
| Total                 | 91                | 0                | 4                 | 0                 | 95    |

### Notas:

Relativamente às acções de formação profissional realizadas durante o ano e em que tenham participado os efectivos do serviço, considerar como:

- acção interna, organizada pela entidade;
- acção externa, organizada por outras entidades;

- N.º de participações = n.º trabalhadores na acção 1 + n.º trabalhadores na acção 2 +...+ n.º trabalhadores na acção n (exemplo: se o mesmo trabalhador participou em 2 acções diferentes ou iguais com datas diferentes, conta como 2 participações);

## Quadro 28: Contagem relativa a participações em acções de formação durante o ano, por grupo/cargo/carreira, segundo o tipo de acção

| Grupo/cargo/carreira/<br>Nº de participações e de participantes         | Acções internas     | Acções externas     | TOTAL                   |                          |
|---|---------------------|---------------------|-------------------------|--------------------------|
|   | Nº de participações | Nº de participações | Nº de participações (*) | Nº de participantes (**) |
| Representantes do poder legislativo e de órgãos executivos              |                     |                     | 0                       |                          |
| Dirigente superior de 1º grau a)  |                     | 2                   | 2                       | 1                        |
| Dirigente superior de 2º grau a)  |                     |                     | 0                       |                          |
| Dirigente intermédio de 1º grau a)                                      |                     | 5                   | 5                       | 5                        |
| Dirigente intermédio de 2º grau a)                                      |                     | 13                  | 13                      | 10                       |
| Dirigente intermédio de 3º grau e seguintes a)                          |                     |                     | 0                       |                          |
| Técnico Superior  |                     | 75                  | 75                      | 49                       |
| Assistente técnico, técnico de nível intermédio, pessoal administrativo |                     |                     | 0                       |                          |
| Assistente operacional, operário, auxiliar                              |                     |                     | 0                       |                          |
| Aprendizes e praticantes  |                     |                     | 0                       |                          |
| Informático   |                     |                     | 0                       |                          |
| Magistrado  |                     |                     | 0                       |                          |
| Diplomata   |                     |                     | 0                       |                          |
| Pessoal dos Serviços Externos do MNE - administrativo                   |                     |                     | 0                       |                          |
| Pessoal dos Serviços Externos do MNE - operacional                      |                     |                     | 0                       |                          |
| Pessoal de Inspeção   |                     |                     | 0                       |                          |
| Pessoal de Investigação Científica                                      |                     |                     | 0                       |                          |
| Docente Ensino Universitário  |                     |                     | 0                       |                          |
| Docente Ensino Superior Politécnico                                     |                     |                     | 0                       |                          |
| Educ. Infância e Doc. do Ens. Básico e Secundário                       |                     |                     | 0                       |                          |
| Médico  |                     |                     | 0                       |                          |
| Enfermeiro  |                     |                     | 0                       |                          |
| Téc. Diagnóstico e Terapêutica  |                     |                     | 0                       |                          |
| Técnico Superior de Saúde   |                     |                     | 0                       |                          |
| Chefia Tributária   |                     |                     | 0                       |                          |
| Pessoal de Administração Tributária                                     |                     |                     | 0                       |                          |
| Pessoal Aduaneiro   |                     |                     | 0                       |                          |
| Conservador e Notário   |                     |                     | 0                       |                          |
| Oficial dos Registos e do Notariado                                     |                     |                     | 0                       |                          |

|   |          |           |           |           |
|---|----------|-----------|-----------|-----------|
| Oficial de Justiça                              |          |           | 0         |           |
| Forças Armadas - Oficial b)                     |          |           | 0         |           |
| Forças Armadas - Sargento b)                    |          |           | 0         |           |
| Forças Armadas - Praça b)                       |          |           | 0         |           |
| Polícia Judiciária                              |          |           | 0         |           |
| Polícia de Segurança Pública - Oficial          |          |           | 0         |           |
| Polícia de Segurança Pública - Chefe de Polícia |          |           | 0         |           |
| Polícia de Segurança Pública - Agente           |          |           | 0         |           |
| Guarda Nacional Republicana - Oficial           |          |           | 0         |           |
| Guarda Nacional Republicana - Sargento          |          |           | 0         |           |
| Guarda Nacional Republicana - Guarda            |          |           | 0         |           |
| Serviço Estrangeiros Fronteiras                 |          |           | 0         |           |
| Guarda Prisional                                |          |           | 0         |           |
| Outro Pessoal de Segurança c)                   |          |           | 0         |           |
| Bombeiro  |          |           | 0         |           |
| Polícia Municipal                               |          |           | 0         |           |
| <b>Total</b>                                    | <b>0</b> | <b>95</b> | <b>95</b> | <b>65</b> |
| Totais devem ser iguais aos do Q. 27            |          |           |           |           |

**Notas:**

(\*) - N.º de participações = n.º trabalhadores na acção 1 + n.º trabalhadores na acção 2 +...+ n.º trabalhadores na acção n (exemplo: se o mesmo trabalhador participou em 2 acções diferentes ou iguais com datas diferentes, conta como 2 participações);

(\*\*) - Considerar o total de trabalhadores que, em cada grupo/cargo/carreira, participou em pelo menos 1 acção de formação (exemplo: se o mesmo trabalhador participou em 2 acções diferentes ou iguais com datas diferentes, conta apenas como 1 participante);

a) Considerar os cargos abrangidos pelo Estatuto do Pessoal Dirigente (Leis nº 2/2004, de 15 de janeiro e 51/2005, de 30 e Agosto e republicado pela Lei nº 64/2011, de 22 de Dezembro);

b) Postos das carreiras militares dos três ramos das Forças Armadas (Exército, Marinha e Força Aérea);

c) Registrar outro pessoal de segurança não considerado nas carreira ou grupos anteriores, incluindo os trabalhadores pertencentes aos corpos especiais SIS (Serviço de Informações de Segurança) e SIED (Serviço de Informações Estratégicas de Defesa);

## Quadro 29: Contagem das horas dispendidas em formação durante o ano, por grupo/cargo/carreira, segundo o tipo de acção

| Grupo/cargo/carreira/<br>dEpendidas                                     | Horas | Horas dEpendidas em acções internas | Horas dEpendidas em acções externas | Total de horas em acções de formação |
|---|-------|-------------------------------------|-------------------------------------|--------------------------------------|
| Representantes do poder legislativo e de órgãos executivos              |       |                                     |                                     | 0:00                                 |
| Dirigente superior de 1º grau a)  |       |                                     | 22:00                               | 22:00                                |
| Dirigente superior de 2º grau a)  |       |                                     |                                     | 0:00                                 |
| Dirigente intermédio de 1º grau a)                                      |       |                                     | 64:00                               | 64:00                                |
| Dirigente intermédio de 2º grau a)                                      |       |                                     | 224:00                              | 224:00                               |
| Dirigente intermédio de 3º grau e seguintes a)                          |       |                                     |                                     | 0:00                                 |
| Técnico Superior  |       |                                     | 1523:00                             | 1523:00                              |
| Assistente técnico, técnico de nível intermédio, pessoal administrativo |       |                                     |                                     | 0:00                                 |
| Assistente operacional, operário, auxiliar                              |       |                                     |                                     | 0:00                                 |
| Aprendizes e praticantes  |       |                                     |                                     | 0:00                                 |
| Informático   |       |                                     |                                     | 0:00                                 |
| Magistrado  |       |                                     |                                     | 0:00                                 |
| Diplomata   |       |                                     |                                     | 0:00                                 |
| Pessoal dos Serviços Externos do MNE - administrativo                   |       |                                     |                                     | 0:00                                 |

|  |  |  |      |
|--|--|--|------|
| Pessoal dos Serviços Externos do MNE - operacional |  |  | 0:00 |
| Pessoal de Inspeção                                |  |  | 0:00 |
| Pessoal de Investigação Científica                 |  |  | 0:00 |
| Docente Ensino Universitário                       |  |  | 0:00 |
| Docente Ensino Superior Politécnico                |  |  | 0:00 |
| Educ.Infância e Doc. do Ens. Básico e Secundário   |  |  | 0:00 |
| Médico   |  |  | 0:00 |
| Enfermeiro   |  |  | 0:00 |
| Téc. Diagnóstico e Terapêutica                     |  |  | 0:00 |
| Técnico Superior de Saúde                          |  |  | 0:00 |
| Chefia Tributária                                  |  |  | 0:00 |
| Pessoal de Administração Tributária                |  |  | 0:00 |
| Pessoal Aduaneiro                                  |  |  | 0:00 |
| Conservador e Notário                              |  |  | 0:00 |
| Oficial dos Registos e do Notariado                |  |  | 0:00 |
| Oficial de Justiça                                 |  |  | 0:00 |
| Forças Armadas - Oficial b)                        |  |  | 0:00 |
| Forças Armadas - Sargento b)                       |  |  | 0:00 |
| Forças Armadas - Praça b)                          |  |  | 0:00 |
| Polícia Judiciária                                 |  |  | 0:00 |
| Polícia de Segurança Pública - Oficial             |  |  | 0:00 |
| Polícia de Segurança Pública - Chefe de Polícia    |  |  | 0:00 |
| Polícia de Segurança Pública - Agente              |  |  | 0:00 |
| Guarda Nacional Republicana - Oficial              |  |  | 0:00 |
| Guarda Nacional Republicana - Sargento             |  |  | 0:00 |
| Guarda Nacional Republicana - Guarda               |  |  | 0:00 |
| Serviço Estrangeiros Fronteiras                    |  |  | 0:00 |
| Guarda Prisional                                   |  |  | 0:00 |
| Outro Pessoal de Segurança c)                      |  |  | 0:00 |
| Bombeiro   |  |  | 0:00 |
| Polícia Municipal                                  |  |  | 0:00 |

**Notas:**

Considerar as horas despendidas por todos os efectivos do serviço em cada um dos tipos de acções de formação realizadas durante o ano;

a) Considerar os cargos abrangidos pelo Estatuto do Pessoal Dirigente (Leis nº 2/2004, de 15 de Janeiro e 51/2005, de 30 e Agosto e republicado pela Lei nº 64/2011, de 22 de Dezembro);

b) Postos das carreiras militares dos três ramos das Forças Armadas (Exército, Marinha e Força Aérea);

c) Registrar outro pessoal de segurança não considerado nas carreiras ou grupos anteriores, incluindo os trabalhadores pertencentes aos corpos especiais SIS (Serviço de Informações de Segurança) e SIED (Serviço de Informações Estratégicas de Defesa);

### Quadro 30: Despesas anuais com formação

| Tipo de acção/valor         | Valor (Euros)     |
|-----------------------------|-------------------|
| Despesa com acções internas |                   |
| Despesa com acções externas | 9.168,11 €        |
| <b>Total</b>                | <b>9.168,11 €</b> |

**Notas:**

Considerar as despesas efectuadas durante ano em actividades de formação e suportadas pelo orçamento da entidade.

## Quadro 31: Relações profissionais

| Relações profissionais                              | Número |
|---|--------|
| Trabalhadores sindicalizados                        | 10     |
| Elementos pertencentes a comissões de trabalhadores |        |
| Total de votantes para comissões de trabalhadores   |        |

## Quadro 32: Disciplina

| Disciplina   | Número |
|--|--------|
| Processos transitados do ano anterior                |        |
| Processos instaurados durante o ano                  |        |
| Processos transitados para o ano seguinte            |        |
| Processos decididos - total:                         | 0      |
| * Arquivados   |        |
| * Repreensão escrita                                 |        |
| * Multa  |        |
| * Suspensão  |        |
| * Demissão(1)  |        |
| * Despedimento por facto imputável ao trabalhador(2) |        |
| * Cessação da comissão de serviço                    |        |

Notas:

(1) - para trabalhadores Nomeados

(2) - para trabalhadores em Contratos de Trabalho em Funções Públicas